

IPLANFOR Fortaleza 2040

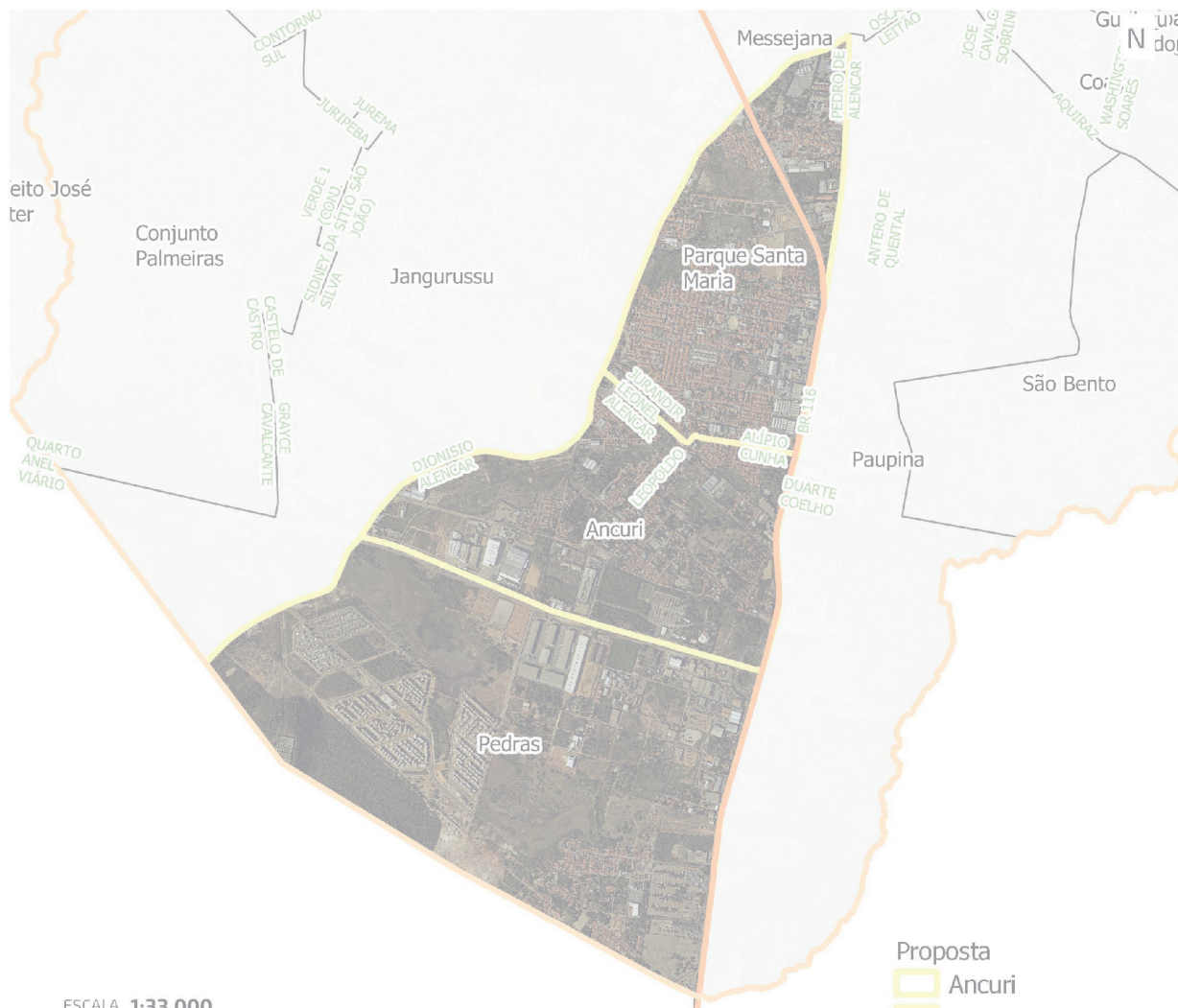

ESCALA 1:33.000

- Proposta
- Ancuri
 - Pedras
 - Parque Santa Maria
 - Limites da SR VI
 - BR 116

Território
PEDRAS
ANCURI
SANTA MARIA

Apresentação

Este caderno reúne informações sobre um dos territórios que compõem a cidade de Fortaleza. Ele deverá servir, entre outras utilidades, para auxiliar na elaboração de uma Agenda para o desenvolvimento sustentável deste território.

Isso faz parte do que foi proposto pelo Plano Fortaleza 2040 para contribuir na transformação de Fortaleza em uma cidade mais acolhedora, justa e com oportunidades para todos os seus moradores.

De acordo com este Plano, cada território da Cidade deverá elaborar, de maneira compartilhada entre as suas comunidades e o poder público, e acompanhar a implementação de agendas territoriais que permitam executar as ações propostas pelo Fortaleza 2040.

Para isso, foi realizada uma consulta, durante o ano de 2018, objetivando identificar os territórios existentes. Atualizou-se, assim, um total de 39 territórios, para os quais se propõe o funcionamento permanente de um Fórum que aproxime as comunidades do poder público municipal em um permanente diálogo, fortalecendo, desse modo, a governança territorial em Fortaleza.

Por agendas territoriais considera-se um conjunto de estratégias voltadas para o desenvolvimento de cada território, pactuadas entre as comunidades e o poder público, reunindo ações de curto, médio e longo prazo.

A sua elaboração nasce de uma análise da atual situação do território, apropriando-se das informações disponibilizadas pelo setor público (o que já existe e o que se planeja para o território), e avaliando as suficiências e as carências de modo a identificar as ações prioritárias para o desenvolvimento territorial.

Este trabalho está sendo realizado pela Prefeitura de Fortaleza, desenvolvido pelas atuais Secretarias Regionais, apoiado pela Coordenadoria Especial de Participação Social (Ceps) e articulado pelo Instituto de Planejamento de Fortaleza (Iplanfor).

PEDRAS – ANCURI – SANTA MARIA

ALGUMAS INFORMAÇÕES SOBRE O TERRITÓRIO

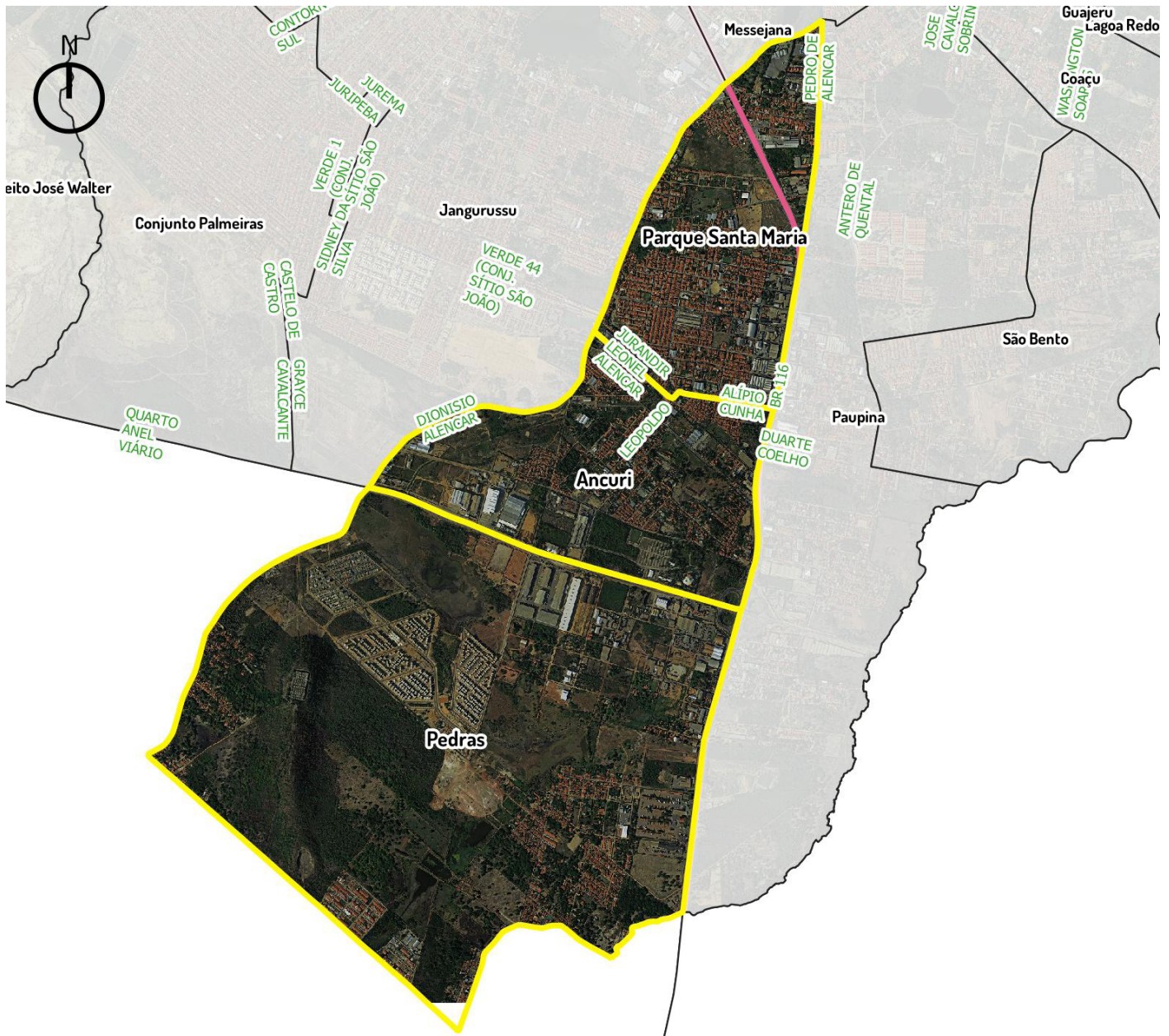

ESCALA 1:35000

Limites de bairros

Iplanfor, 2018

1 - ASPECTOS DEMOGRÁFICOS

O Território formado pelos Ancuri, Pedras e Parque Santa Maria possui os seguintes indicadores demográficos:

INDICADORES DEMOGRÁFICOS	Ancuri	Pedras	Parque Santa Maria	Total
Domicílios Particulares Permanentes	6.504	450		6.954
População Residente	20.070	1.342		21.412
População Homens	9.823	670		10.493
População Mulheres	10.247	672		10.919
Razão de Dependência Jovens	38.8%	37.2%		-
Razão de Dependência Idosos	6.2%	9.7%		-
Razão de Dependência Total	45%	47%		-
Índice de Envelhecimento	16%	26.2%		-
Razão de Masculino x Feminino	95.9%	99.7%		-
Razão Crianças-Mulheres	29.3%	29.9%		-
Média de moradores por Domicílios	3.4	3.6		-
Proporção de domicílios ocupados	89.9%	82.2%		-
Proporção de domicílios não ocupados	10.1%	17.8%		-

2 - EQUIPAMENTOS PÚBLICOS MUNICIPAIS EXISTENTES

No território estão situados os equipamentos públicos municipais descritos na tabela abaixo.

Um primeiro exercício do Fórum poderá ser uma avaliação do estágio atual do seu funcionamento – se está funcionando de forma satisfatória ou não. Em caso de resposta negativa, poderia ser feita uma breve avaliação de quais as causas disso.

Ancuri

EQUIPAMENTO	ENDEREÇO
Centro de Educação Infantil José Moreira Leitão	Rua Pedro de Souza, 800
Centro de Educação Infantil Laís de Sousa Vieira Nobre	Rua Jorge da Veiga, 275
Creche conveniada Arca dos Sonhos	Rua Floresta, 180
Creche conveniada Creche Conveniada Casa do João	Rua São Leopoldo, 678
EEFM Poeta Otacílio Colares	Rua Jorge da Veiga, 265
Escola de Tempo Parcial Bárbara de Alencar	Rua Capitão Porfírio, 544
Escola de Tempo Parcial Demócrito Rocha	Rua Padre Pedro de Alencar, 2012
Escola de Tempo Parcial José Moreira Leitão	Rua Honorino Maia, 467
Escola de Tempo Parcial Manoelito Guimarães Domingues	Rua Heriberto Onofre, S/N
UAPS Maria Grasiela Teixeira Barroso	Rua Edésio Monteiro, 1450

Pedras

EQUIPAMENTO	ENDEREÇO
Centro de Educação Infantil CEI Professor José Teodoro Soares	Av. Coletora Central 3, s/n
Centro de Educação Infantil CEI Professora Luiza De Teodoro Vieira	Av. Coletora Central 3, s/n
Creche conveniada Creche Conveniada Santa Luzia	Rua Antônio Conrado, 454
Escola de Tempo Parcial Francisca Oriá Serpa	Rua Jorge Figueiredo, 3652
Escola de Tempo Parcial Tristão De Alencar	Rua José Nogueira, 69
UAPS José Barros de Alencar	R. José Nogueira, 180

Parque Santa Maria

EQUIPAMENTO	ENDEREÇO
-	-

EQUIPAMENTOS DOS GRUPOS DE BAIRROS

FORTALEZA 2040

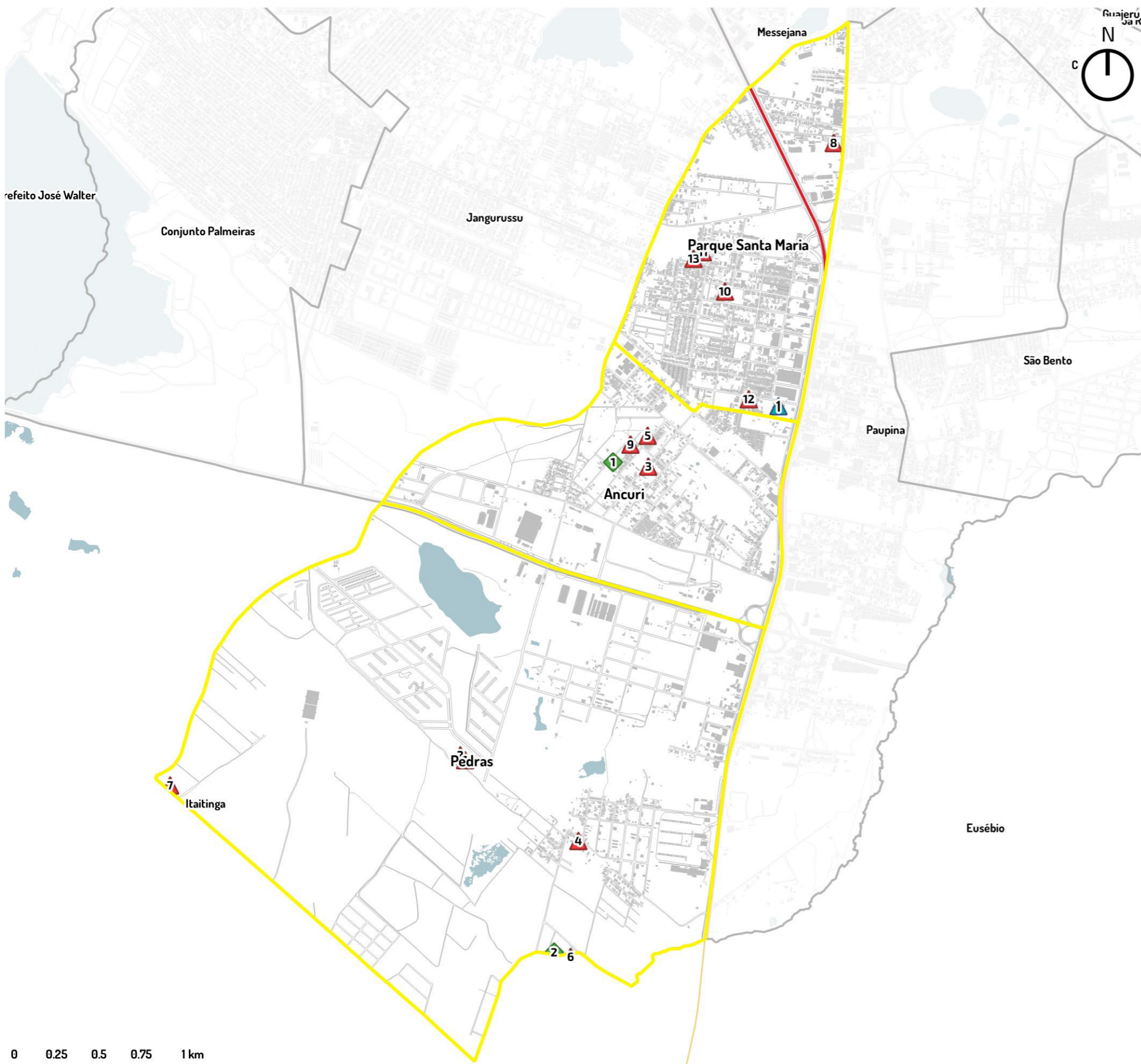

Equipamento	Número	Nome da Escola	Endereço	Bairro
▲ Escola Estadual	1	EEFM POETA OTACILIO COLARES	RUA JORGE DA VEIGA, 265	ANCURI

Equipamento	Número	Nome da Escola	Endereço	Bairro
▲ Escola Municipal	1	PROFESSORA LUIZA DE TEODORO VIEIRA	AV. COLETORA CENTRAL 3, S/N	PEDRAS
	2	PROFESSOR JOSÉ TEODORO SOARES	AV. COLETORA CENTRAL 3, S/N	PEDRAS
	3	CASA DO JOÃO	RUA SÃO LEOPOLDO, 678	ANCURI
	4	SANTA LUZIA	RUA ANTÔNIO CONRADO, 454	PEDRAS
	5	ARCA DOS SONHOS	RUA FLORESTA, 180	ANCURI
	6	TRISTÃO DE ALENCAR	RUA JOSÉ NOGUEIRA, 69	PEDRAS
	7	FRANCISCA ORIÁ SERPA	RUA JORGE FIGUEIREDO, 3652	PEDRAS
	8	DEMÓCRITO ROCHA	RUA PADRE PEDRO DE ALENCAR, 2012	ANCURI
	9	MANOELITO GUIMARÃES DOMINGUES	RUA HERIBERTO ONOFRE, S/N	ANCURI
	10	BÁRBARA DE ALENCAR	RUA CAPITÃO PORFÍRIO, 544	ANCURI
	11	JOSÉ MOREIRA LEITÃO	RUA HONORINO MAIA, 467	ANCURI
	12	LAÍS DE SOUSA VIEIRA NOBRE	RUA JORGE DA VEIGA, 275	ANCURI
	13	JOSÉ MOREIRA LEITÃO	RUA PEDRO DE SOUZA, 800	ANCURI

Equipamento	Número	Nome	Endereço	Bairro
◆ Equip. de Saúde	1	MARIA GRASIELA TEIXEIRA BARROSO	RUA EDÉSIO MONTEIRO, 1450	ANCURI
	2	JOSE BARROS DE ALENCAR	RUA JOSÉ NOGUEIRA, 180	PEDRAS

- ▲ Escolas Estaduais
- ▲ Escolas Municipais
- ◆ Equipamentos de Saúde

0 0.25 0.5 0.75 1 km

ESCALA 1:25000

PROJEÇÃO UTM 24S - DATUM: SIRGAS 2000

3 - ASSENTAMENTOS PRECÁRIOS EXISTENTES NO TERRITÓRIO

Assentamentos precários são aqueles classificados pelo IBGE como aglomerados constituídos por 51 ou mais unidades habitacionais caracterizadas pela ausência do título de propriedade e que tenham pelo menos uma das características a seguir: irregularidade das vias de circulação e do tamanho e forma dos lotes e/ou carência de serviços públicos essenciais (como coleta de lixo, rede de esgoto, rede de água, energia elétrica e iluminação pública).

RELAÇÃO DOS ASSENTAMENTOS PRECÁRIOS DO TERRITÓRIO

Ancuri

- Santa Fé
Rua Jardim Botânico
Chico Mendes I
Rua Santo Brejo
Chico Mendes III

Pedras

Parque Santa Maria

- Rua Jurandir Leonel Alencar (brejo santo?)
Vila Nova
Rua Jocélio Monteiro
Rua Honório Maia
Rua Pedro de Souza
Santa Maria
Travessa Maria Quintino
SD
Estrada do Ancuri
Travessa rio Jordão
Rua Willys Saraiva
Rua Benedito Rosa
- Cidade de Deus

MAPA – ASSENTAMENTOS PRECÁRIOS NO TERRITÓRIO

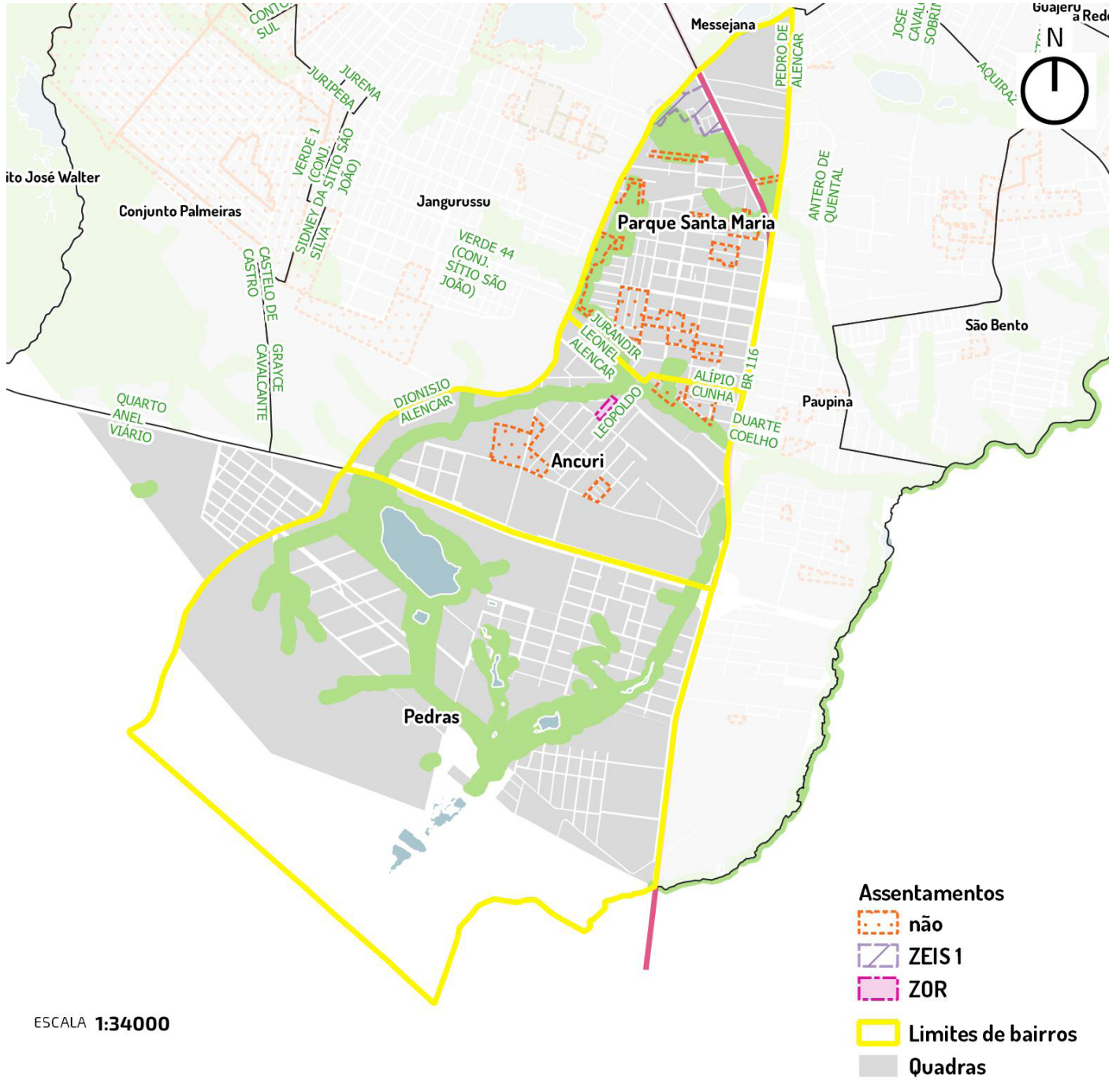

ESCALA 1:34000

Iplanfor, 2018

LINHAS DE TRANSPORTE PÚBLICO DOS GRUPOS DE BAIRROS

FORTALEZA 2040



Rua Maria Quintino

Código da Linha	Nome da Linha
25	Parque Santa Maria/Liceu (STPC)
623	Santa Fé

Av. do Vaqueiro

Código da Linha	Nome da Linha
223	Santa Fé

Av. Traira

Código da Linha	Nome da Linha
621	Pedras I
622	Pedras II

— Linha de Transporte Público
■ Quadras

0 0.25 0.5 0.75 1 km

ESCALA 1:26000

PROJEÇÃO UTM 24S - DATUM: SIRGAS 2000

REDE DE ÁGUA E ESGOTO DOS GRUPOS DE BAIRROS

FORTALEZA 2040

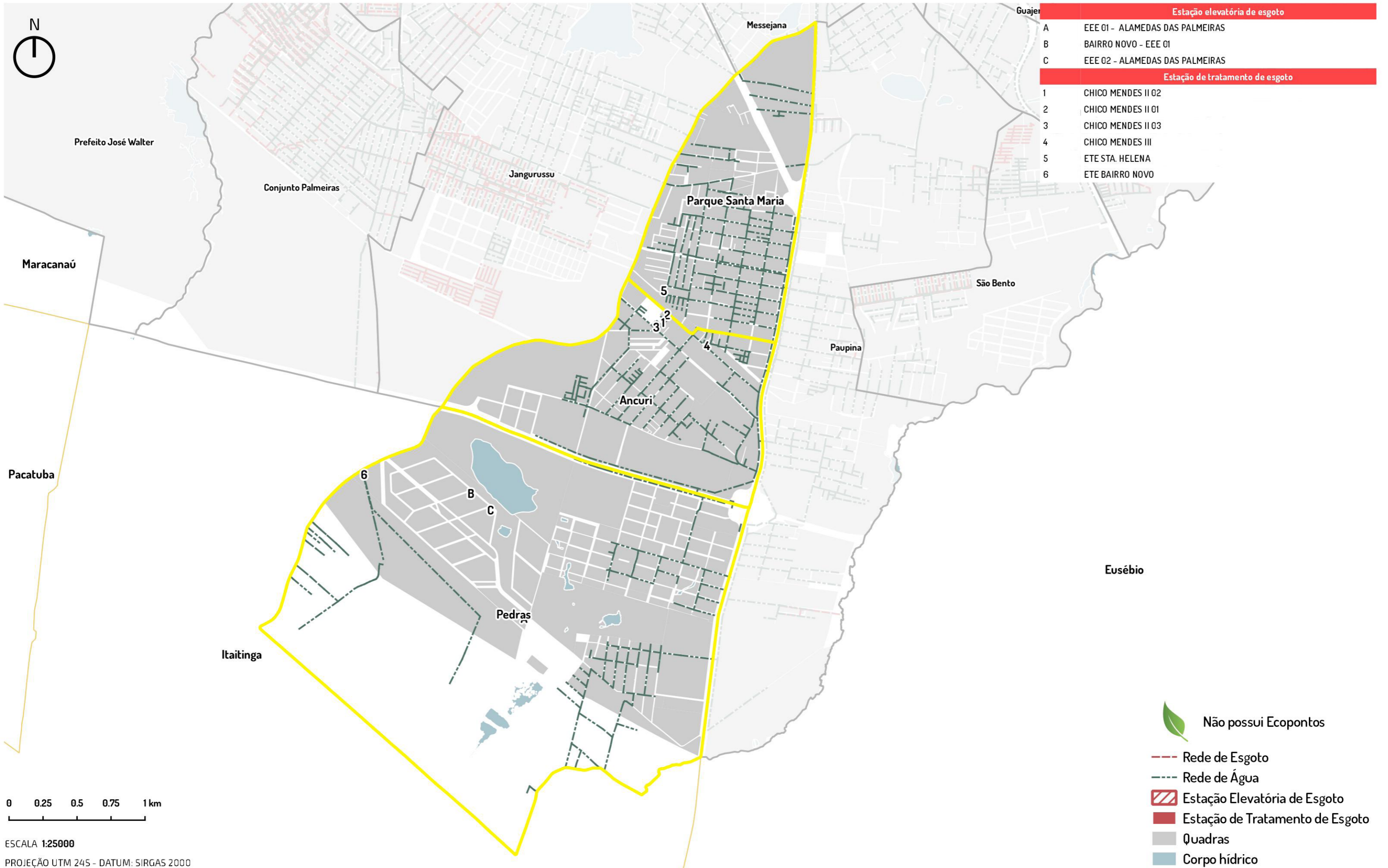

PRAÇAS E VAZIOS URBANOS DOS GRUPOS DE BAIRROS

FORTALEZA 2040

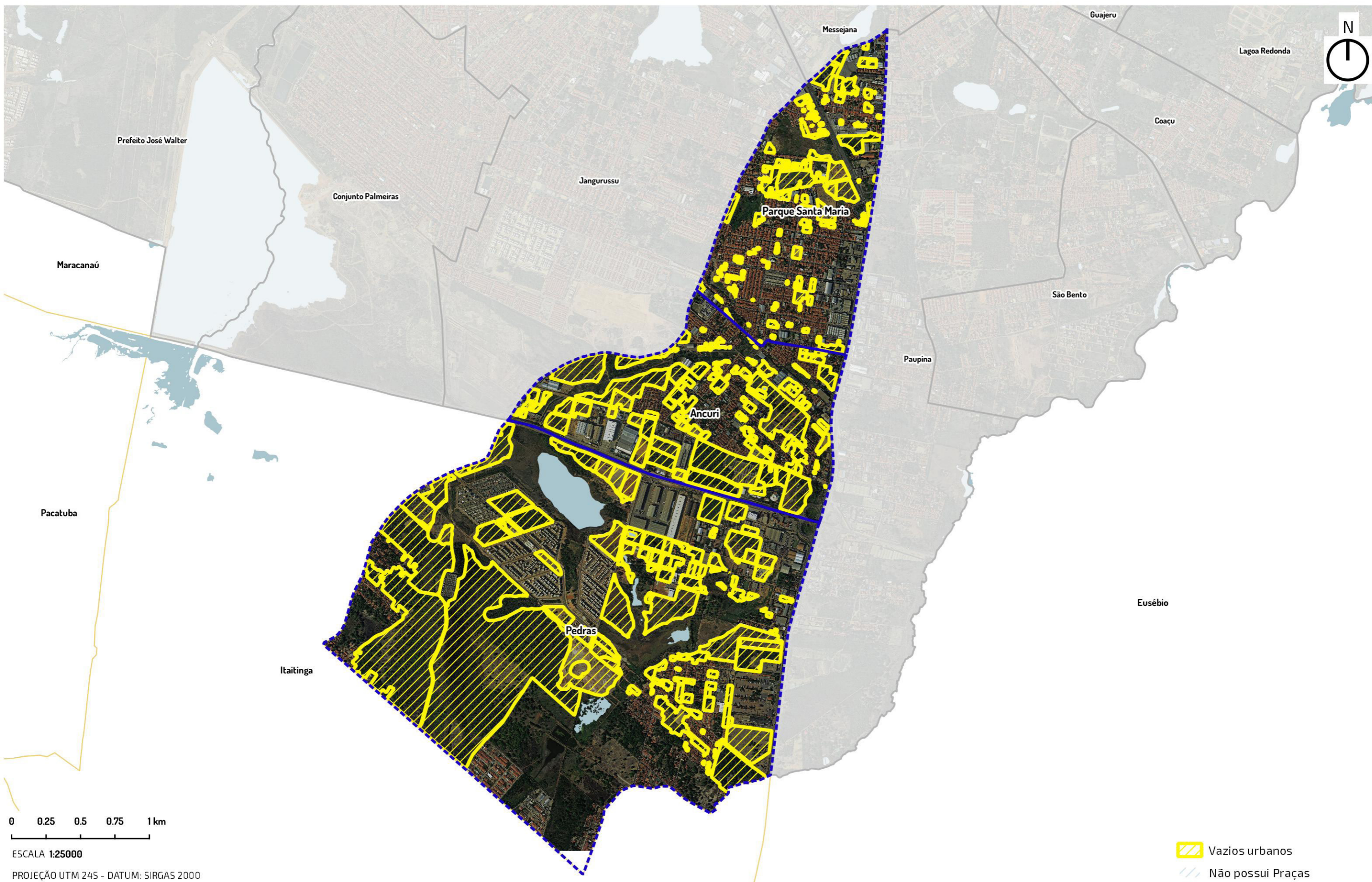

AÇÕES DE MOBILIDADE URBANA EXECUTADAS E PREVISTAS NO TERRITÓRIO

FORTALEZA 2040



0 Equidade territorial, social e econômica

- Regulamentação e elaboração dos PIRF das Zeis
- Melhoria Habitacional das unidades situadas nos assentamentos precários urbanizados ou que serão alvo de urbanização
- Legitimação de posse dos imóveis localizados em assentamentos precários consolidados
- Promoção da regularização fundiária plena em assentamentos precários consolidáveis sem reassentamento
- Legitimação de posse dos imóveis localizados em assentamentos precários consolidados
- Promoção da regularização fundiária plena em assentamentos precários consolidáveis sem reassentamento
- Legitimação de posse dos imóveis localizados em assentamentos precários consolidados
- Promoção da regularização fundiária plena em assentamentos precários consolidáveis sem reassentamento
- Criação de Núcleos de Mediação de Conflitos em todos os bairros da capital.
- Ampliação dos Conselhos Comunitários de Defesa Social (CCDS) para todos os bairros da capital cearense, visando ao controle social da qualidade dos serviços na área de Segurança Pública e contribuir para a mediação de conflitos
- Apoio às ações de comercialização (feiras, eventos, rodada de negócios etc.).
- Criação de empreendimentos produtivos de coleta e reciclagem de materiais recicláveis.
- Apoio à criação de empreendimentos autogestionários de produção, comercialização e consumo sustentáveis.
- Promoção do acesso a mercados (realização de feiras, rodada de negócios e ações de marketing).
- Estímulo à formalização de pequenos negócios.
- Promoção de capacitação técnica e gerencial aos pequenos produtores de artesanato

1

Cidade conectada, acessível e justa

O Plano Mestre Urbanístico do Fortaleza 2040 propõe, na área do território, o **Corredor de Urbanização No. 7**

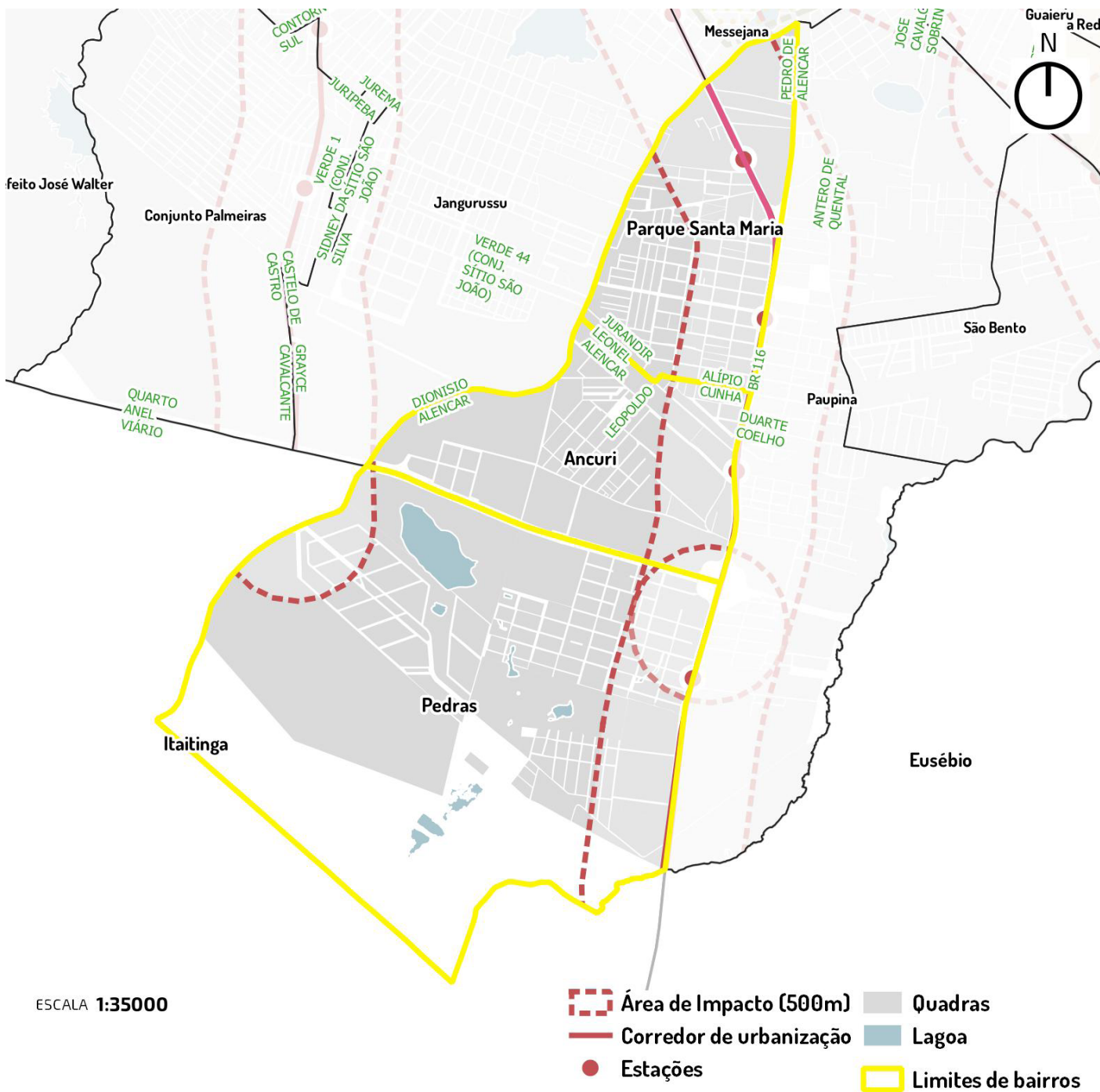

Iplanfor, 2018

2

Vida comunitária, acolhimento e bem estar

- Implantação de brinquedotecas.
- Academias ao ar livre.
- Construção de cachorródromos.
- Mapeamento, monitoramento e apoio às atividades de esporte lazer oferecidas gratuitamente às comunidades.
- Implantação de espaços para a interação de crianças e adolescentes (praças, parques infantis, quadras, espaços culturais, multifuncionais).
- Articulação, fomento e fiscalização de parcerias entre a prefeitura e iniciativa privada para implementação da Lei da Aprendizagem (inclusão no mundo do trabalho).
- Implantação de berçários nos Centros de Educação Infantil.
- Construção de Praças da Juventude com conselhos de gestão.
- Criação de bibliotecas comunitárias por meio de editais.
- Calendário anual de eventos para idosos.

3

Desenvolvimento da cultura e do conhecimento

- Implantação de Ambientes Científico-Tecnológicos criativos e lúdicos de Aprendizagem nas instituições educacionais municipais, privilegiando o laboratório e a experimentação.
- Garantia de condições satisfatórias na infraestrutura de 100% das instituições educacionais e aquisição de equipamentos, materiais de apoio, recursos pedagógicos e livros para as bibliotecas, necessários ao eficiente funcionamento do parque escolar.
- Ampliação do atendimento em creches.
- Ampliação da rede física da educação infantil com a construção de 420 Centros de Educação Infantil (CEI).
- Adequação de 100% dos Centros de Educação Infantil garantindo a acessibilidade universal às crianças com deficiência.
- Criação e implantação em 100% das instituições educacionais de uma rede preventiva de proteção à criança, em parceria com as famílias, poder público e sociedade.
- Implantação de ambientes de interatividade com o uso de tecnologias em 100% nos Centros de Educação Infantil.
- Implantação de ateliê em 100% das instituições de Educação Infantil como ambientes em que as crianças possam se expressar utilizando-se das mais diversas linguagens.
- Ampliação da oferta de escolas de tempo integral para 100% da demanda manifesta de 6 a 14 anos.
- Ampliação do parque escolar da rede municipal de ensino de Fortaleza, com a construção de unidades escolares de ensino fundamental.
- Reforma geral e ampliação (para atendimento da demanda) de 100% das unidades escolares de ensino fundamental da rede municipal.
- Construção e reforma de espaços poliesportivos e multifuncionais para atividades esportivas, artísticas e culturais, conforme necessidade.
- Adequação arquitetônica de 100% das escolas de ensino fundamental garantindo acessibilidade às crianças com deficiência.
- Criação de ambiente de acolhimento para os filhos dos alunos em 100% das escolas de Educação de Jovens e Adultos - EJA.
- Fortalecimento do protagonismo infantojuvenil, com a criação de câmaras infantojuvenis e grêmios e/ou outras organizações estudantis.

- Implantação de distritos de Cultura.
- Dinamização de roteiros culturais.
- Fomento às tradições culturais das comunidades.
- Valorização do conhecimento sobre a memória dos bairros.
- Requalificação do entorno de imóveis de relevância cultural.
- Ampliação de qualificação de espaços públicos.
- Criação de polos culturais inteligentes.
- Ocupação de praças com ações de arte e cultura.
- Fomento às atividades culturais de jovens artistas.
- Agentes locais de inovação.
- Apoio à expansão de banda larga de internet.

4 Qualidade do meio ambiente e dos recursos naturais

- Supressão de espécies invasoras.
- Educação ambiental.
- Incentivo à permacultura, agroecologia e agricultura orgânica.
- Controle de zoonoses.
- Estímulo à adoção de praças.
- Criação de linhas de transporte não poluentes.
- Aproveitamento econômico dos resíduos sólidos.
- Redução de perdas no sistema de abastecimento de água.
- Universalização da cobertura do esgotamento sanitário e da coleta de resíduos sólidos.
- Incentivo à coleta seletiva.
- Eliminação dos pontos de lixo.
- Instalação de ecopontos.
- Ampliação da rede de drenagem.
- Despoluição e limpeza de espelhos d'água.

5 Dinamização econômica e inclusão produtiva

- Dinamização do comércio e de serviços .

6 Governança municipal

- Implantação dos Fóruns Territoriais.

5 - ALGUMAS DEMANDAS IDENTIFICADAS

Por ocasião do ciclo de planejamento participativo de 2018, foram levantadas as seguintes demandas da população para a ação do Poder Municipal:

Ancuri

- Construção de um Centro de Referência Assistência Social no Residencial Alameda das Palmeiras no bairro Ancuri
- Apoio e incentivo ao projeto piloto esporte e vida alamedas das palmeiras, Ancuri
- Container para a residencial alameda das palmeiras 2
- Limpeza para residencial alameda das palmeiras
- Construção de uma areninha nas residenciais alamedas das palmeiras Ancuri
- Apoio e incentivo aos projetos da comunidade em busca de orientação e qualificação profissional para os jovens da residencial alameda das palmeiras
- Construção de um CRAS no residencial Alamedas das palmeiras Ancuri
- Redutor de velocidade e recapeamento asfáltico da entrada do Residencial Alamedas das palmeiras Ancuri próximo a CE
- Médicos para posto de saúde do Santa fé Ancuri.

Pedras

Parque Santa Maria

ANEXOS

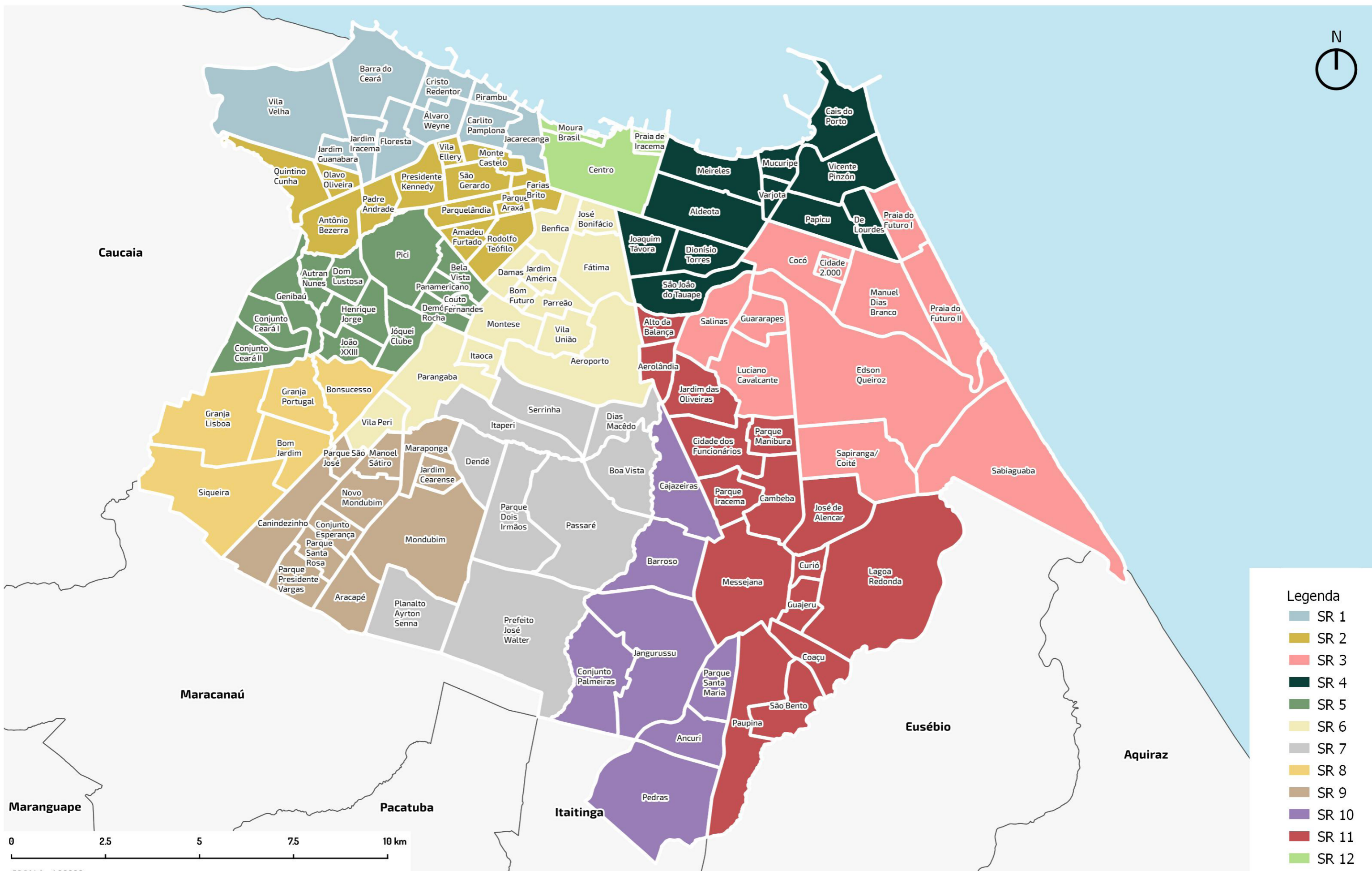

- Legenda**
- SR 1
 - SR 2
 - SR 3
 - SR 4
 - SR 5
 - SR 6
 - SR 7
 - SR 8
 - SR 9
 - SR 10
 - SR 11
 - SR 12



ESCALA 1:90000
 PROJEÇÃO UTM 24S - DATUM: SIRGAS 2000

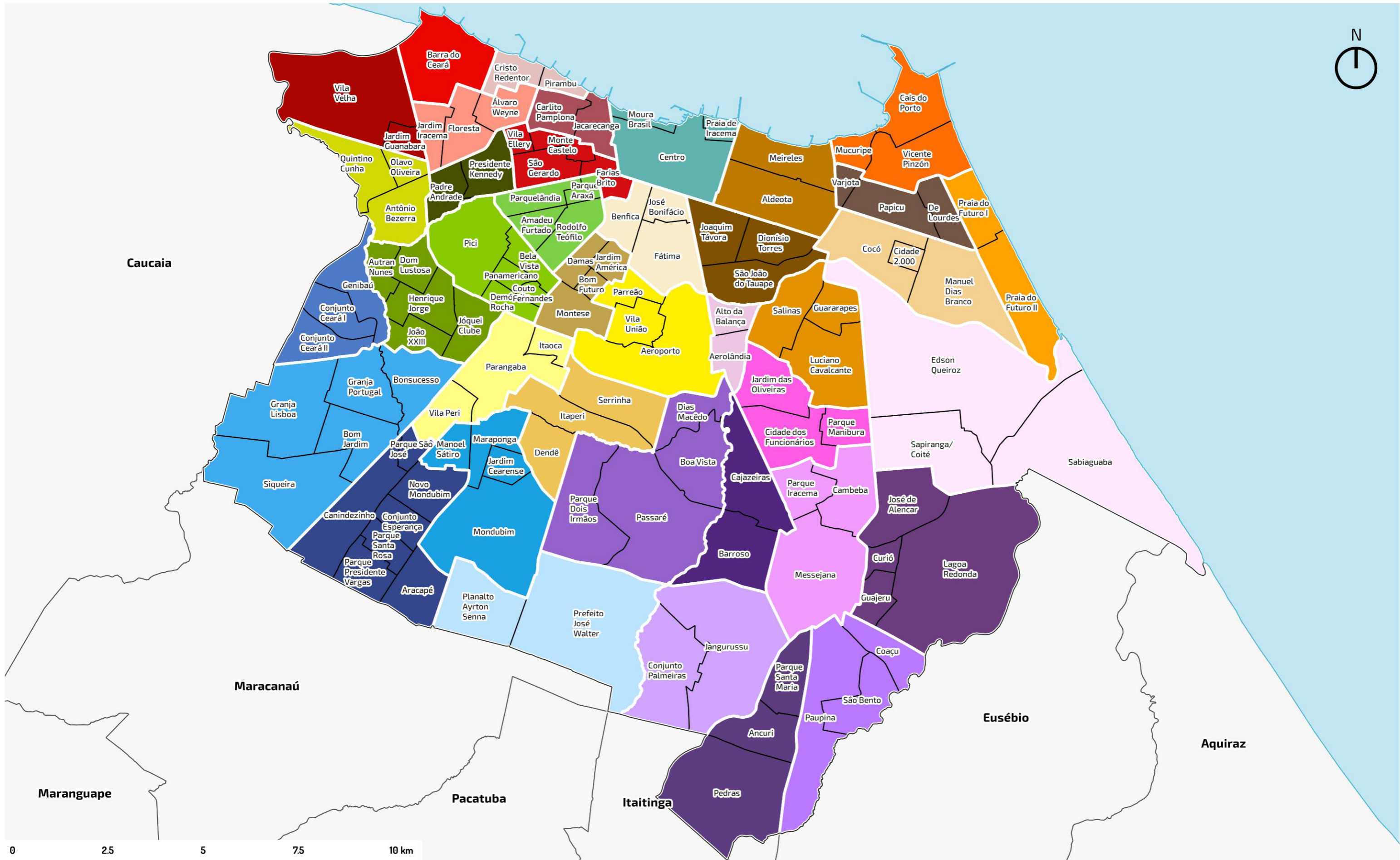



**Prefeitura de
Fortaleza**
Instituto de Planejamento
de Fortaleza