

ESCALA 1:18.000

- Proposta
- Farias Brito
  - Monte Castelo
  - São Gerardo
  - Vila Ellery
  - Limites da SR I

Território

**SÃO GERARDO**  
**BAIRRO ELLERY**  
**MONTE CASTELO**  
**FARIAS BRITO**

## Apresentação

Este caderno reúne informações sobre um dos territórios que compõem a cidade de Fortaleza. Ele deverá servir, entre outras utilidades, para auxiliar na elaboração de uma Agenda para o desenvolvimento sustentável deste território.

Isso faz parte do que foi proposto pelo Plano Fortaleza 2040 para contribuir na transformação de Fortaleza em uma cidade mais acolhedora, justa e com oportunidades para todos os seus moradores.

De acordo com este Plano, cada território da Cidade deverá elaborar, de maneira compartilhada entre as suas comunidades e o poder público, e acompanhar a implementação de agendas territoriais que permitam executar as ações propostas pelo Fortaleza 2040.

Para isso, foi realizada uma consulta, durante o ano de 2018, objetivando identificar os territórios existentes. Atualizou-se, assim, um total de 39 territórios, para os quais se propõe o funcionamento permanente de um Fórum que aproxime as comunidades do poder público municipal em um permanente diálogo, fortalecendo, desse modo, a governança territorial em Fortaleza.

Por agendas territoriais considera-se um conjunto de estratégias voltadas para o desenvolvimento de cada território, pactuadas entre as comunidades e o poder público, reunindo ações de curto, médio e longo prazo.

A sua elaboração nasce de uma análise da atual situação do território, apropriando-se das informações disponibilizadas pelo setor público (o que já existe e o que se planeja para o território), e avaliando as suficiências e as carências de modo a identificar as ações prioritárias para o desenvolvimento territorial.

Este trabalho está sendo realizado pela Prefeitura de Fortaleza, desenvolvido pelas atuais Secretarias Regionais, apoiado pela Coordenadoria Especial de Participação Social (Ceps) e articulado pelo Instituto de Planejamento de Fortaleza (Iplanfor).

## SÃO GERARDO – VILA ELLERY – MONTE CASTELO – FARIAS BRITO ALGUMAS INFORMAÇÕES SOBRE O TERRITÓRIO

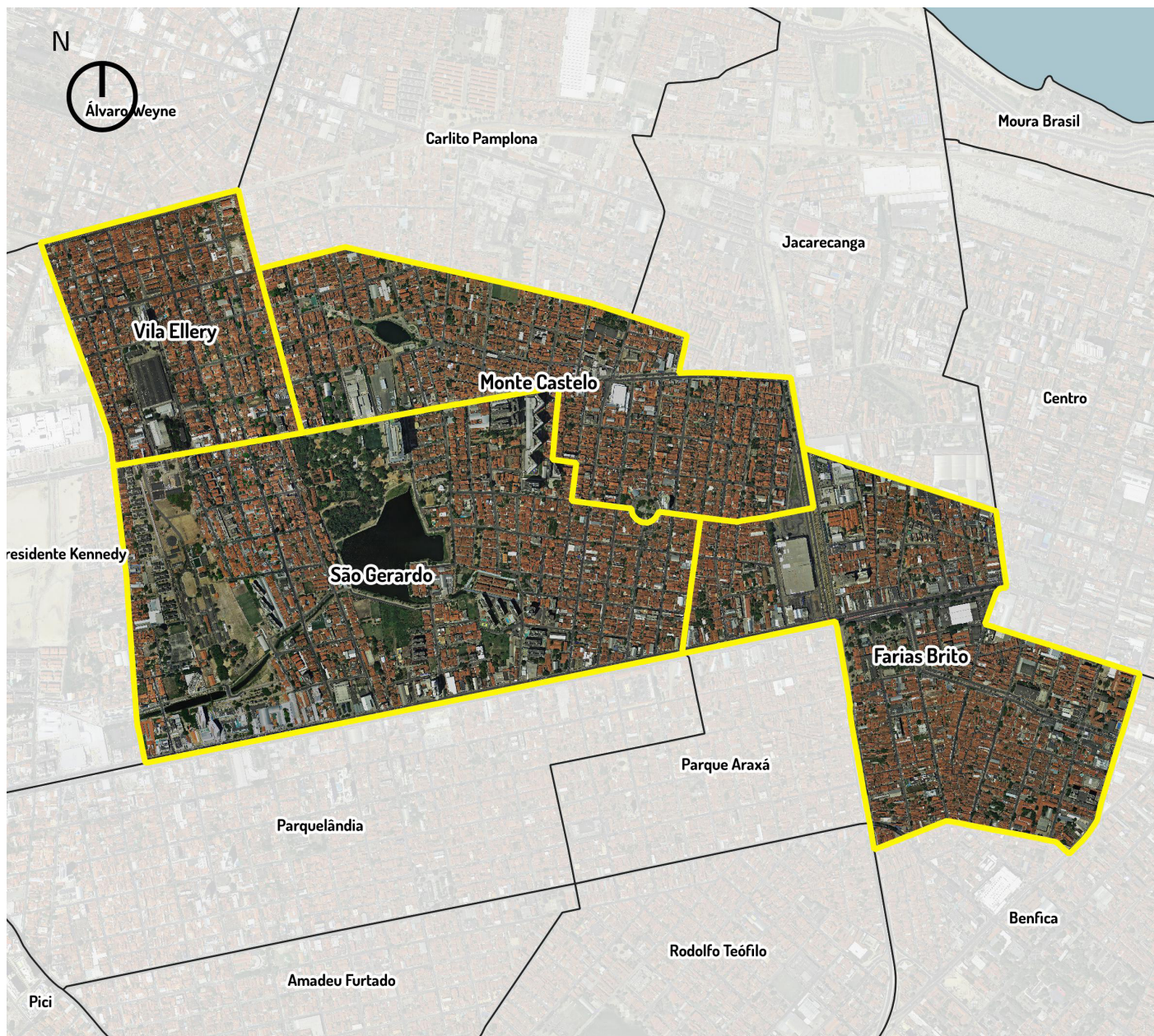

ESCALA 1:18000

Proposta  
■ Limites de bairros

Iplanfor, 2018

## 1 - ASPECTOS DEMOGRÁFICOS

O Território formado pelos bairros Farias Brito, Monte Castelo, São Gerardo e Vila Ellery, possui os seguintes indicadores demográficos:

	Farias Brito	Monte Castelo	São Gerardo	Vila Ellery	Total
Domicílios Particulares Permanentes	3.906	4.003	4.912	2.409	15.230
População Residente	12.063	13.215	14.505	7.863	47.646
População Homens	5.400	6.118	6.376	3.544	21.438
População Mulheres	6.663	7.097	8.129	4.319	26.208
Razão de Dependência Jovens	23.2%	25.6%	21.5%	27.2%	-
Razão de Dependência Idosos	14%	13.7%	13.4%	12.2%	-
Razão de Dependência Total	37.2%	39.3%	34.9%	39.4%	-
Índice de Envelhecimento	60.3%	53.6%	62.1%	44.8%	-
Razão de Masculino x Feminino	81%	86.2%	78.4%	82.1%	-
Razão Crianças-Mulheres	18.7%	20.8%	17.2%	22%	-
Média de moradores por Domicílios	3.3	3.4	3.3	3.4	-
Proporção de domicílios ocupados	92.5%	96%	90.1%	95.3%	-
Proporção de domicílios não ocupados	7.5%	4%	9.9%	4.7%	-

## 2 - EQUIPAMENTOS PÚBLICOS MUNICIPAIS EXISTENTES

No território estão situados os equipamentos públicos municipais descritos na tabela abaixo.

Um primeiro exercício do Fórum poderá ser uma avaliação do estágio atual do seu funcionamento – se está funcionando de forma satisfatória ou não. Em caso de resposta negativa, poderia ser feita uma breve avaliação de quais as causas disso.

### Farias Brito

Equipamento	Endereço
Anexo Associação dos Cegos Do Estado Do Ceará	Rua Odilon Soares, 39
Calçadão Crasa	José Jatahy
EEFM Doutor Cesar Cals	AV. Domingos Olimpio, 1800
Escola de Tempo Parcial Frei Lauro Schwartz	Rua Antônio Pompeu, 2005
NUCAD	Rua Dom Jeronimo, 20
Praça dos Libertadores (Otávio Bonfim / Farias Brito)	Av. Bezerra de Menezes / Rua Justiniano de Serpa
Praça Frei Teodorico	Rua Justiniano de Serpa
Sala do Empreendedor	
Serviço Nacional de Emprego	Av. Bezerra de Menezes, 459

**Monte Castelo**

Equipamento	Endereço
açude João Lopes	RUA Gonçalo de Lagos / Rua Bernardo Porto
CAPS Geral Nise da Silveira	Rua Antônio Drumond,808
Centro de Educação Infantil Professor Martinz de Aguiar	Rua Bernardo Porto, 470
Conselho Tutelar VII	Rua João Tomé, 261
Creche conveniada FAVO DE MEL	RUA Doutor Almeida Filho, 326
EEEP Dona Creusa do Carmo Rocha	AV. Sargento Hermínio, 2006
EEFM Claudio Martins	Rua Demócrito Rocha, 400
Escola de Tempo Parcial Faustino de Albuquerque	Rua Amaro Cavalcante, 221
Escola de Tempo Parcial Lenira Jurema de Magalhães	RUA Teófilo Gurgel, 111
Escola de Tempo Parcial Professor Martinz de Aguiar	RUA Bernardo Porto, 470
Praça	Rua Gonçalo de Lagos / Açude João Lopes
Praça Cel João Pontes	Rua Henrique Autran / Rua Conrado Cabral
UAPS Paulo de Melo Machado	Rua Bernardo Porto, 497
Praça	Raquel Holanda / Gonçalo de Lagos
Praça do Bairro Ellery	Continental / Demóstenes Carvalho

**São Gerardo**

EQUIPAMENTO	ENDEREÇO
Bosque do Bem - II Trecho do Parque Rachel de Queiroz	Aluísio Eleutério
CAPS AD- (24 HS) - Dr Airton Monte	Rua Soares Bucão, 1494
Centro de Educação Infantil Rocha Lima	RUA Eretides Martins, 977
Centro de Referência Especializado de Assistência Social - CREAS	Gustavo Sampaio, 715
Escola de Tempo Parcial Gustavo Barroso	RUA Eretides Martins, 26
Pólo de Lazer da Sargento Hermínio (Parque Alagadiço)	AV. Sgt Hermínio / Rua Prof. Pedro Borges
Praça	AV. Sgt Hermínio / AV. Dr Melo Viana
Praça	Rua Casemiro Montenegro / Rua Odete Pacheco

**Vila Ellery**

Equipamento	Endereço
escola de Tempo Parcial Honório Bezerra	Rua Capitão Nestor Góis, 400
Núcleo de Qualificação Profissional Ingrid Mayara	Rua Raquel Holanda S/N
Praça	Lisboa / Gilberto Câmara

# EQUIPAMENTOS DOS GRUPOS DE BAIRROS

FORTALEZA 2040

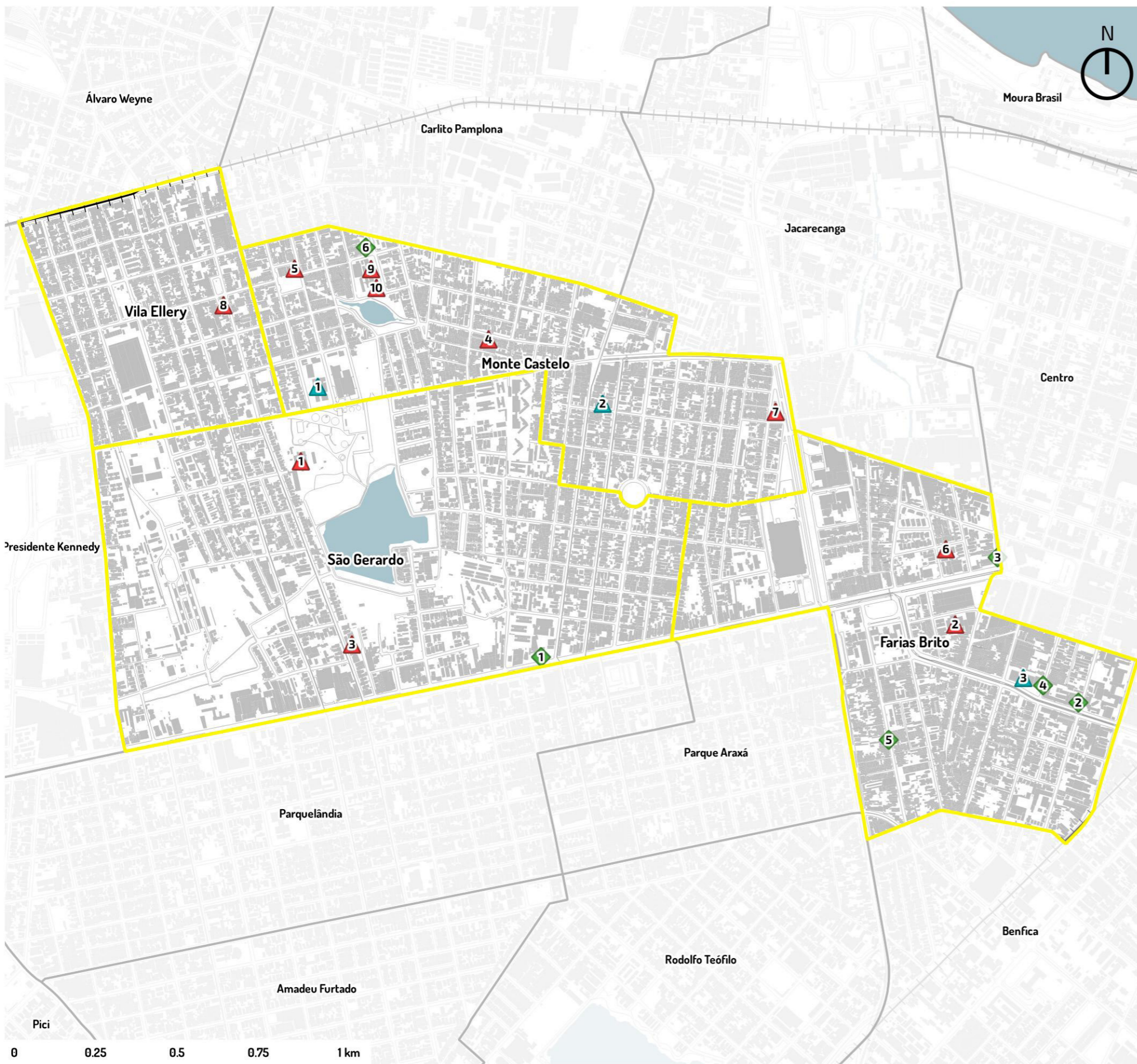

Equipamento	Numero	NomeEscola	Endereco	Bairro
Escola Estadual	1	EEEP DONA CREUSA DO CARMO ROCHA	AV. SARGENTO HERMINIO, 2006	MONTE CASTELO
	2	EEFM CLAUDIO MARTINS	RUA DEMOCRITO ROCHA, 400	MONTE CASTELO
	3	EEFM DOUTOR CESAR CALS	AVENIDA DOMINGOS OLIMPIO, 1800	FARIAS BRITO

Equipamento	Número	Nome	Endereco	Bairro
Escola Municipal	1	ROCHA LIMA	RUA ERETIDES MARTINS, 977	SÃO GERARDO
	2	FREI LAURO SCHWARTZ	RUA ANTONIO POMPEU, 2005	FARIAS BRITO
	3	GUSTAVO BARROSO	RUA ERETIDES MARTINS, 26	SÃO GERARDO
	4	FAUSTINO DE ALBUQUERQUE	RUA AMARO CAVALCANTE, 221	MONTE CASTELO
	5	FAVO DE MEL	RUA DOUTOR ALMEIDA FILHO, 326	MONTE CASTELO
	6	ASSOCIAÇÃO DOS CEGOS DO ESTADO DO CEARÁ	RUA ODILON SOARES, 39	FARIAS BRITO
	7	LENIRA JUREMA DE MAGALHÃES	RUA TEÓFILO GURGEL, 111	MONTE CASTELO
	8	HONÓRIO BEZERRA	RUA CAPITÃO NESTOR GÓIS, 400	VILA ELLERY
	9	PROFESSOR MARTINZ DE AGUIAR	RUA BERNARDO PORTO, 470	MONTE CASTELO
	10	PROFESSOR MARTINZ DE AGUIAR	RUA BERNARDO PORTO, 470	MONTE CASTELO

Equipamento	Numero	Nome	Endereco	Bairro
Equipamento de Saúde	1	INSTITUTO DOS CEGOS DO CEARA	AV BEZERRA DE MENEZES	SAO GERARDO
	2	H J M A HOSPITAL JOSE MARTINIANO DE ALENCAR	RUA PRINCESA ISABEL, 1526	FARIAS BRITO
	3	SESI NUCLEO DE REFERENCIA EM SAUDE	AV PADRE IBIAPINA	CENTRO
	4	CEOP CENTRO ODONT DA POLICIA MILITAR	RUA TEREZA CRISTINA	FARIAS BRITO
	5	AACE ASSOCIACAO DE A A CRIANCA EXCEPCIONAL	RUA DOM GERONIMO	BENFICA
	6	DR. PAULO DE MELO MACHADO	RUA BERNARDO PORTO, 497	MONTE CASTELO

- ▲ Escolas Estaduais
- ▲ Escolas Municipais
- ◆ Equipamentos de Saúde

ESCALA 1:13000

PROJEÇÃO UTM 24S - DATUM: SIRGAS

### 3 - ASSENTAMENTOS PRECÁRIOS EXISTENTES NO TERRITÓRIO

Assentamentos precários são aqueles classificados pelo IBGE como aglomerados constituídos por 51 ou mais unidades habitacionais caracterizadas pela ausência do título de propriedade e que tenham pelo menos uma das características a seguir: irregularidade das vias de circulação e do tamanho e forma dos lotes e/ou carência de serviços públicos essenciais (como coleta de lixo, rede de esgoto, rede de água, energia elétrica e iluminação pública).

Farias Brito	Comunidade Beco dos Pintos Vila Condessa
Monte Castelo	Comunidade do Canal/Açude João Lopes (ou pousada do Socó) Fernando Weyne Rua S. do Bonfim Rua Henrique Autran Novo Tempo I
São Gerardo	Parque Anastácio / Novo tempo II Beco da Hospedaria

## MAPA DOS ASSENTAMENTOS PRECÁRIOS NO TERRITÓRIO

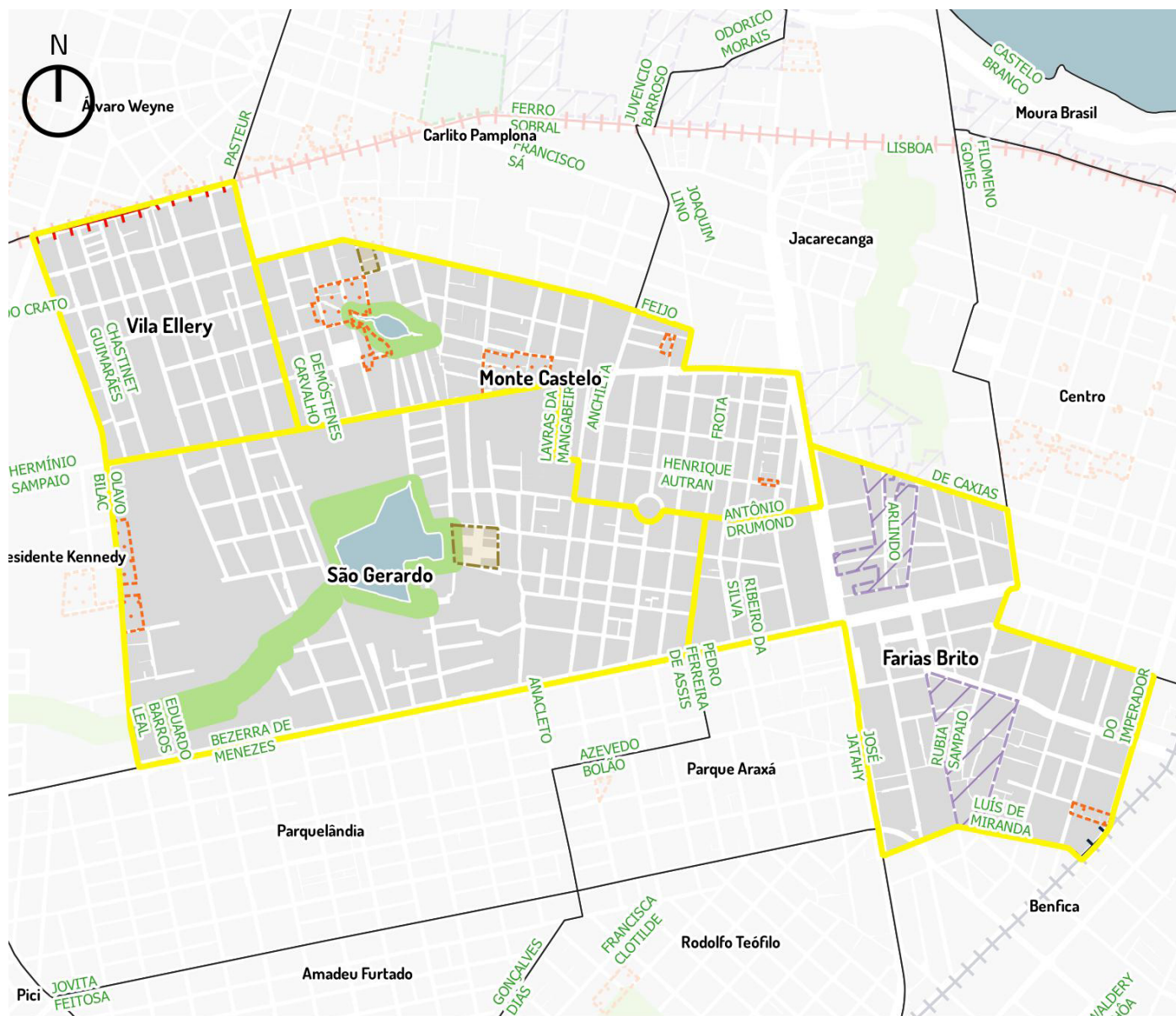

ESCALA 1:18000

- |                   |                     |                                |
|-------------------|---------------------|--------------------------------|
| Assentamentos não | Limites dos bairros | Metrô Oeste                    |
| ZEIS 1            | Lagoa               | Quadras                        |
| ZEIS 2            | Metrô Sul           | Área de Preservação Permanente |

Iplanfor, 2018



# LINHAS DE TRANSPORTE PÚBLICO DOS GRUPOS DE BAIRROS

FORTALEZA 2040



## LINHAS DAS PRINCIPAIS RUAS E AVENIDAS

Av. Bezerra de Menezes ①	
Código da Linha	Nome da Linha
4	Bom Princípio / Fortaleza
5	Caucaia / Fortaleza (via Bom Jesus)
6	Edson Queiroz/Barra do Ceará (STPC)
7	Coité / Fortaleza
9	Cumbuco / Fortaleza
11	Sítios Novos / Fortaleza
13	Santos Dumont/Perimetral (STPC)
14	Planalto Caucaia / Fortaleza
15	Tabapua/Fortaleza
16	Conjunto Nova Metrópole/Fortaleza
17	Parque Potira/Fortaleza
26	Antônio Bezerra/Messejana
28	Antônio Bezerra/Papicu
30	Fortaleza/São Gonçalo/Pecém
39	Capuan/Genipabú
40	Sítios Novos
57	Vila Velha/Centro (STPC)
65	Fortaleza/Serrote
66	Fortaleza/Pecém
71	Antônio Bezerra/Mucuripe
86	Bezerra de Menezes/Santos Dumont
108	Santa Maria/Bezerra Menezes
140	Coité/Matões
142	Jurema
201	Bezerra Menezes/Bairro Ellery
202	Rodolfo Teófilo/Bezerra Menezes
206	Padre Andrade
228	Tabapuá
235	Fortaleza/Taíba
240	Quintino Cunha/Centro
251	Bezerra de Menezes/Coração de Jesus
263	Bom Princípio
302	Rodolfo Teófilo/José Bastos
363	Cumbuco via Mister Hull
368	Parque Albano
389	Jovita Feitosa
10038	Caucaia
10332	Metrópole 1
10333	Araturí - rota 1
10348	Planalto Caucaia
10364	Parque Potira 1
20038	Caucaia rota 2 ( Caucaia via Vicente Arruda)
20333	Araturí - rota 2
20338	Metrópole 2
20348	Planalto Caucaia - rota 2
20364	Parque Potira 2
30333	Araturí - rota 3
-	Cumbuco - Beira Mar via Mister Hull
-	Conjunto Metropolitano

Av. SGT Hermínio Sampaio ②	
Código da Linha	Nome da Linha
10	Icarai / Fortaleza (via Barra do Ceara)
11	Sítios Novos / Fortaleza
53	Cidade 2000/Sargento Herminio (STPC)
54	Granja Lisboa/Goibeiras (STPC)
74	Antônio Bezerra/Unifor
201	Bezerra Menezes/Bairro Ellery
220	Av. Sargento Herminio
-	Icarai via Barra do Ceará

Rua Teresa Cristina ③	
Código da Linha	Nome da Linha
11	Circular I
13	Aguanambi I
38	Parangaba/Papicu
389	Jovita Feitosa
403	Parangaba/Centro/Expedicionários
404	Aeroporto/Benfica
407	Cj José Walter/Expedicionários
503	Av. 13 de Maio I
605	Cj José Walter/Br 116/Av. I
606	Cj José Walter/Br 116/Av. N

Rua Barão do Crato ④	
Código da Linha	Nome da Linha
108	Santa Maria/Bezerra Menezes
201	Bezerra Menezes/Bairro Ellery

Estações do Bicicletar  
 Linha de Transporte Público  
 Metrô Oeste  
 Metrô Sul  
 Quadras  
 Lagoa

# REDE DE ÁGUA E ESGOTO DOS GRUPOS DE BAIRROS

FORTALEZA 2040

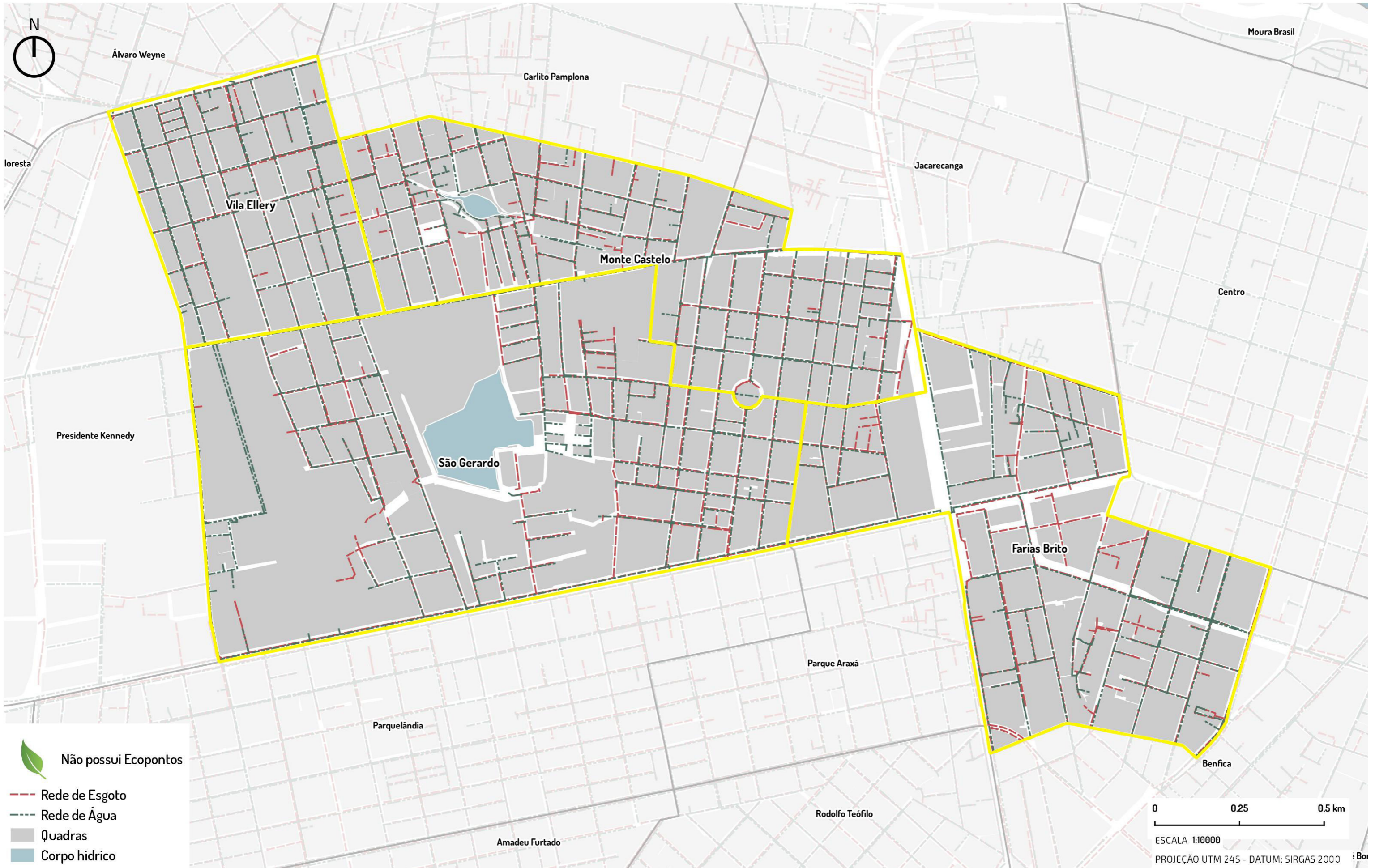

# PRAÇAS E VAZIOS URBANOS DOS GRUPOS DE BAIRROS

FORTALEZA 2040

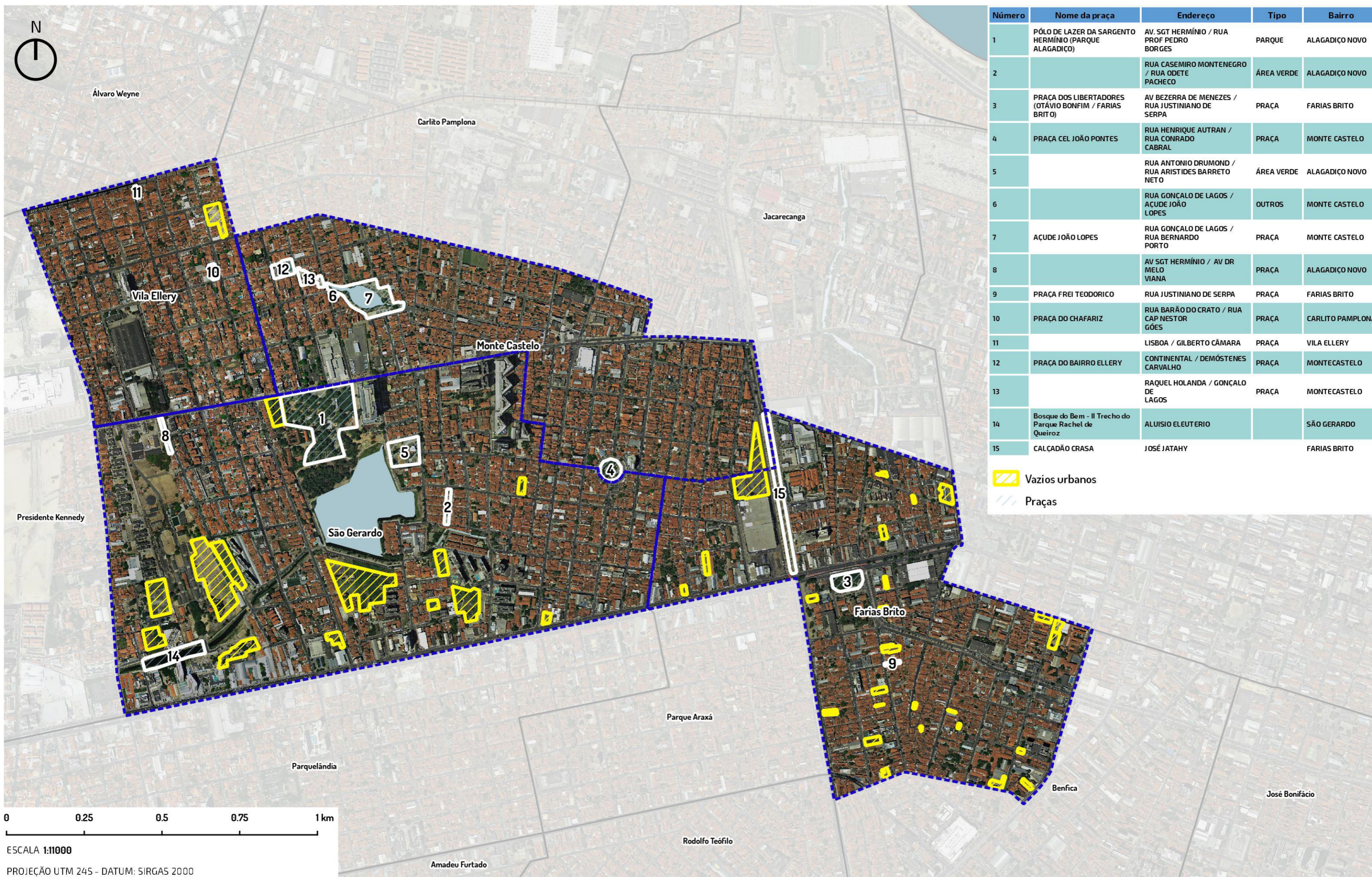

Número	Nome da praça	Endereço	Tipo	Bairro
1	PÓLO DE LAZER DA SARGENTO HERMÍNIO (PARQUE ALAGADIÇO)	AV. SGT. HERMÍNIO / RUA PROF. PEDRO BORGES	PARQUE	ALAGADIÇO NOVO
2		RUA CASEMIRO MONTENEGRO / RUA ODETE PACHECO	ÁREA VERDE	ALAGADIÇO NOVO
3	PRAÇA DOS LIBERTADORES (OTÁVIO BONFIM / FARIAS BRITO)	AV. BEZERRA DE MENEZES / RUA JUSTINIANO DE SERPA	PRAÇA	FARIAS BRITO
4	PRAÇA CEL. JOÃO PONTES	RUA HENRIQUE AUTRAN / RUA CONRADO CABRAL	PRAÇA	MONTE CASTELO
5		RUA ANTONIO DRUMOND / RUA ARISTIDES BARRETO NETO	ÁREA VERDE	ALAGADIÇO NOVO
6		RUA GONÇALO DE LAGOS / AÇUDE JOÃO LOPES	OUTROS	MONTE CASTELO
7	AÇUDE JOÃO LOPES	RUA GONÇALO DE LAGOS / RUA BERNARDO PORTO	PRAÇA	MONTE CASTELO
8		AV. SGT. HERMÍNIO / AV. DR. MELO VIANA	PRAÇA	ALAGADIÇO NOVO
9	PRAÇA FREI TEODORICO	RUA JUSTINIANO DE SERPA	PRAÇA	FARIAS BRITO
10	PRAÇA DO CHAFARIZ	RUA BARÃO DO CRATO / RUA CAP. NESTOR GÓES	PRAÇA	CARLITO PAMPLONA
11		LISBOA / GILBERTO CÂMARA	PRAÇA	VILA ELLERY
12	PRAÇA DO BAIRRO ELLERY	CONTINENTAL / DEMÓSTENES CARVALHO	PRAÇA	MONTECASTELO
13		RAQUEL HOLANDA / GONÇALO DE LAGOS	PRAÇA	MONTECASTELO
14	Bosque do Bem - II Trecho do Parque Rachel de Queiroz	ALUISIO ELEUTERIO		SÃO GERARDO
15	CALÇADÃO CRASA	JOSÉ JATAHY		FARIAS BRITO

Vazios urbanos  
 Praças

0 0.25 0.5 0.75 1 km  
 ESCALA 1:11000  
 PROJEÇÃO UTM 245 - DATUM: SIRGAS 2000

# AÇÕES DE MOBILIDADE URBANA EXECUTADAS E PREVISTAS NO TERRITÓRIO

FORTALEZA 2040

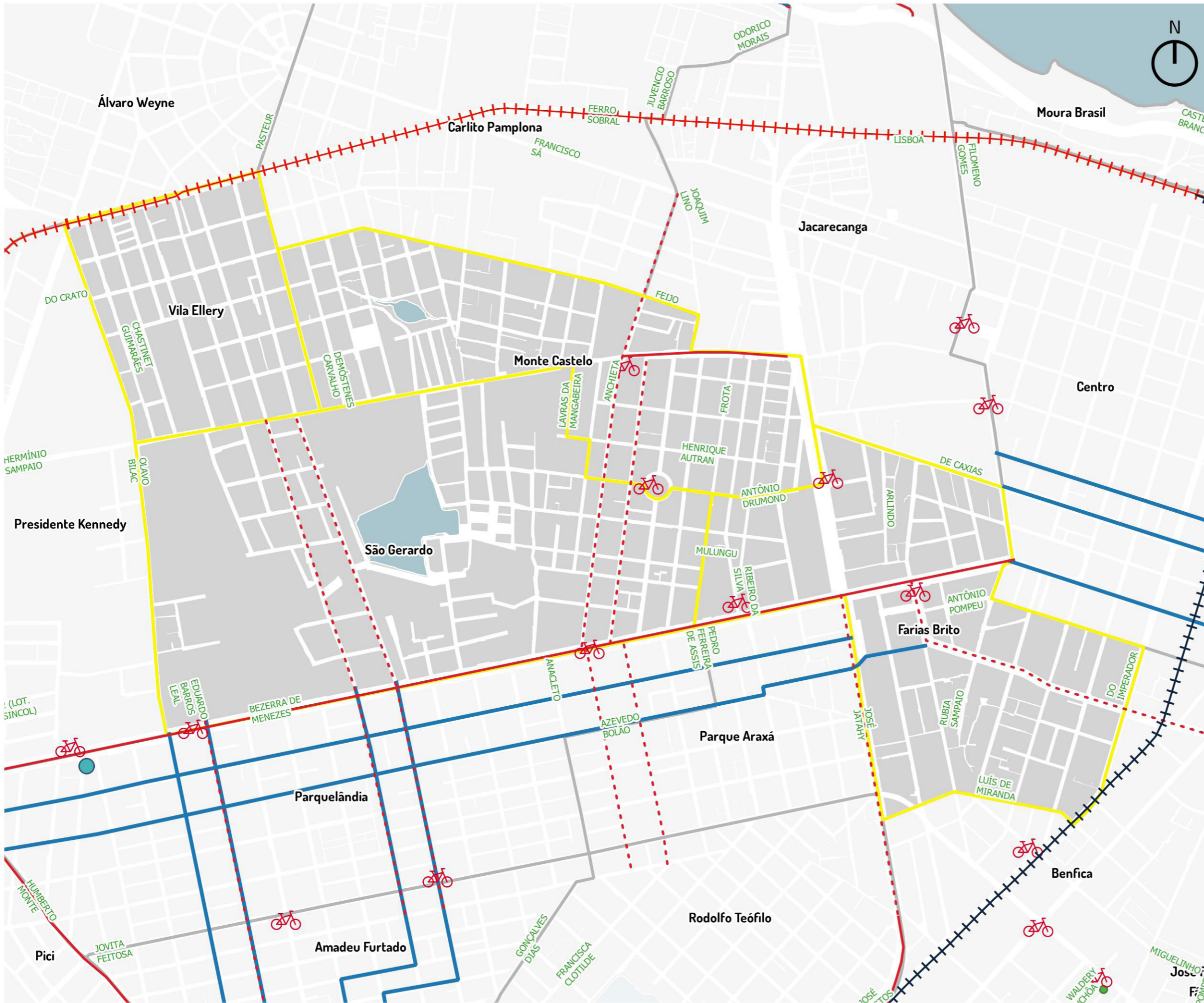

- Bicicletar
- Praça Otávio Bonfim
- Calçada Crasa
- José Sombra
- Praça Monte Castelo
- Instituto dos Cegos
- Érico Mota
- Frangolândia Sgt. Hermínio
- Polo de Lazer Sargento Hermínio
- Minibicicletar
- Ciclofaixa
- Trecho Domingos Olímpio
- Trecho José Jatahy
- Trecho Pe. Anchieta/Raimundo Arruda
- Trecho José Cândido/José de Barcelos
- Trecho Eretides Martins/Dom Lino
- Trecho Cel. Mozart Gondim/Gal. Piragibe
- Trecho Érico Mota
- Ciclovias
- Trecho Av. Bezerra de Menezes
- Trecho Av. Sargento Hermínio Sampaio
- Binários Existentes e previstos
- Trinário Duque de Caxias
- Azevedo Bolão / Gust Sampaio
- Metrô Linha Oeste
- Metrô Linha Sul
- VAMO Estações
- North Shopping
- Quadras
- Oceano Atlântico / Lagoas

0 0.25 0.5 km

ESCALA 1:12000

PROJEÇÃO UTM 24S - DATUM: SIRGAS 2000

## 4 - AÇÕES PROPOSTAS PELO FORTALEZA 2040

## 0 Equidade territorial, social e econômica

- Regulamentação e elaboração dos PIRF das Zeis
- Melhoria Habitacional das unidades situadas nos assentamentos precários urbanizados ou que serão alvo de urbanização
- Legitimação de posse dos imóveis localizados em assentamentos precários consolidados
- Promoção da regularização fundiária plena em assentamentos precários consolidáveis sem reassentamento
- Legitimação de posse dos imóveis localizados em assentamentos precários consolidados
- Promoção da regularização fundiária plena em assentamentos precários consolidáveis sem reassentamento
- Legitimação de posse dos imóveis localizados em assentamentos precários consolidados
- Promoção da regularização fundiária plena em assentamentos precários consolidáveis sem reassentamento
- Criação de Núcleos de Mediação de Conflitos em todos os bairros da capital.
- Ampliação dos Conselhos Comunitários de Defesa Social (CCDS) para todos os bairros da capital cearense, visando ao controle social da qualidade dos serviços na área de Segurança Pública e contribuir para a mediação de conflitos
- Apoio às ações de comercialização (feiras, eventos, rodada de negócios etc.).
- Criação de empreendimentos produtivos de coleta e reciclagem de materiais recicláveis.
- Apoio à criação de empreendimentos autogestionários de produção, comercialização e consumo sustentáveis.
- Promoção do acesso a mercados (realização de feiras, rodada de negócios e ações de marketing).
- Estímulo à formalização de pequenos negócios.
- Promoção de capacitação técnica e gerencial aos pequenos produtores de artesanato

## 1

## Cidade conectada, acessível e justa

O Plano Mestre Urbanístico do Fortaleza 2040 propõe a passagem do **Corredor de Urbanização No. 3** pelo Território.

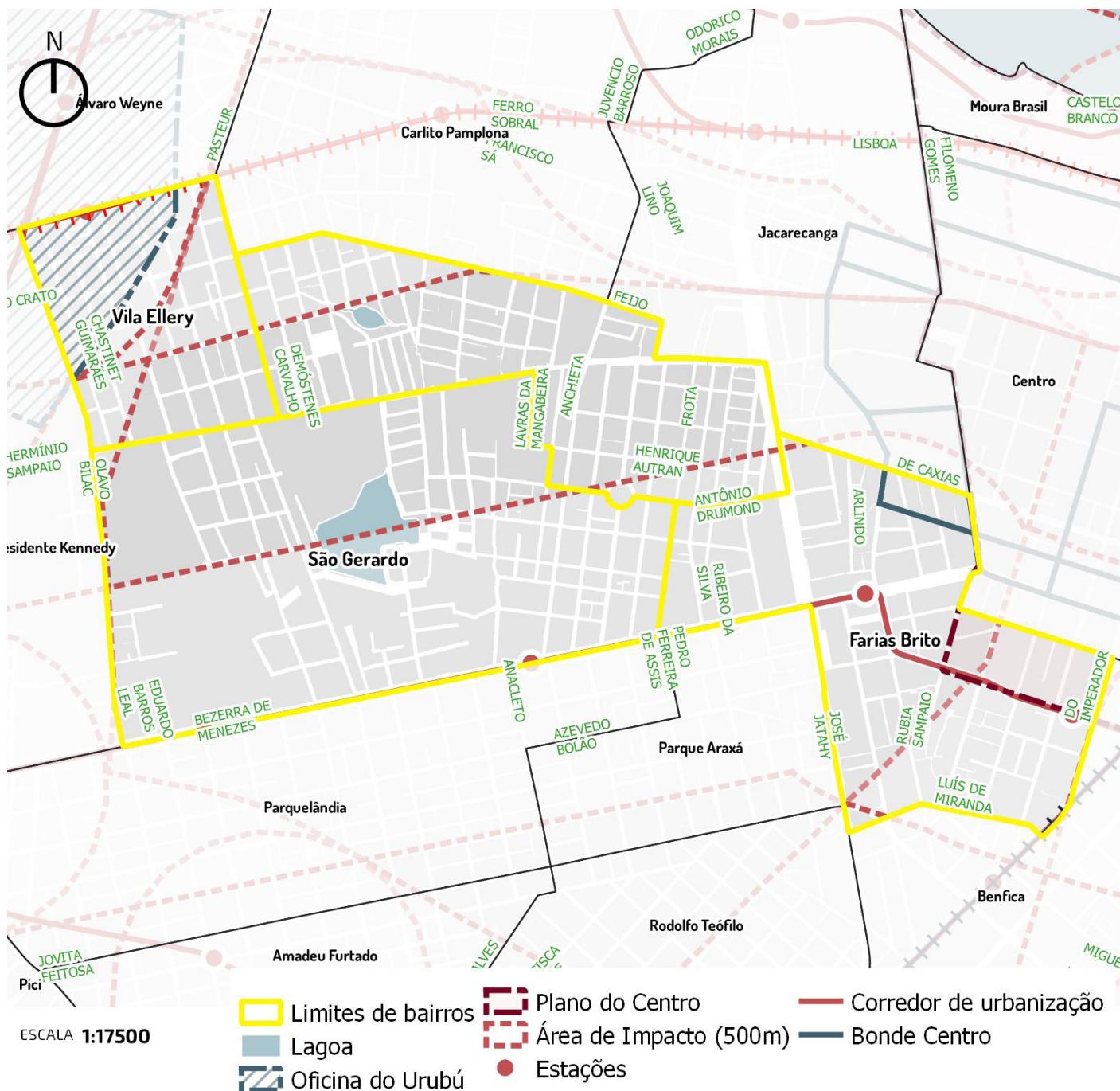

Iplanfor, 2018

## 2

## Vida comunitária, acolhimento e bem estar

- Implantação de brinquedotecas.
- Academias ao ar livre.
- Construção de cachorródromos.
- Mapeamento, monitoramento e apoio às atividades de esporte lazer oferecidas gratuitamente às comunidades.
- Implantação de espaços para a interação de crianças e adolescentes (praças, parques infantis, quadras, espaços culturais, multifuncionais).
- Articulação, fomento e fiscalização de parcerias entre a prefeitura e iniciativa privada para implementação da Lei da Aprendizagem (inclusão no mundo do trabalho).
- Implantação de berçários nos Centros de Educação Infantil.
- Construção de Praças da Juventude com conselhos de gestão.
- Criação de bibliotecas comunitárias por meio de editais.
- Calendário anual de eventos para idosos.

## 3

## Desenvolvimento da cultura e do conhecimento

- Implantação de Ambientes Científico-Tecnológicos criativos e lúdicos de Aprendizagem nas instituições educacionais municipais, privilegiando o laboratório e a experimentação.
- Garantia de condições satisfatórias na infraestrutura de 100% das instituições educacionais e aquisição de equipamentos, materiais de apoio, recursos pedagógicos e livros para as bibliotecas, necessários ao eficiente funcionamento do parque escolar.
- Ampliação do atendimento em creches.
- Ampliação da rede física da educação infantil com a construção de 420 Centros de Educação Infantil (CEI).
- Adequação de 100% dos Centros de Educação Infantil garantindo a acessibilidade universal às crianças com deficiência.
- Criação e implantação em 100% das instituições educacionais de uma rede preventiva de proteção à criança, em parceria com as famílias, poder público e sociedade.
- Implantação de ambientes de interatividade com o uso de tecnologias em 100% nos Centros de Educação Infantil.
- Implantação de ateliê em 100% das instituições de Educação Infantil como ambientes em que as crianças possam se expressar utilizando-se das mais diversas linguagens.
- Ampliação da oferta de escolas de tempo integral para 100% da demanda manifesta de 6 a 14 anos.
- Ampliação do parque escolar da rede municipal de ensino de Fortaleza, com a construção de unidades escolares de ensino fundamental.
- Reforma geral e ampliação (para atendimento da demanda) de 100% das unidades escolares de ensino fundamental da rede municipal.
- Construção e reforma de espaços poliesportivos e multifuncionais para atividades esportivas, artísticas e culturais, conforme necessidade.
- Adequação arquitetônica de 100% das escolas de ensino fundamental garantindo acessibilidade às crianças com deficiência.
- Criação de ambiente de acolhimento para os filhos dos alunos em 100% das escolas de Educação de Jovens e Adultos - EJA.
- Fortalecimento do protagonismo infantojuvenil, com a criação de câmaras infantojuvenis e grêmios e/ou outras organizações estudantis.

- Implantação de distritos de Cultura.
- Dinamização de roteiros culturais.
- Fomento às tradições culturais das comunidades.
- Valorização do conhecimento sobre a memória dos bairros.
- Requalificação do entorno de imóveis de relevância cultural.
- Ampliação de qualificação de espaços públicos.
- Criação de polos culturais inteligentes.
- Ocupação de praças com ações de arte e cultura.
- Fomento às atividades culturais de jovens artistas.
- Agentes locais de inovação.
- Apoio à expansão de banda larga de internet.

## 4 Qualidade do meio ambiente e dos recursos naturais

- Supressão de espécies invasoras.
- Educação ambiental.
- Incentivo à permacultura, agroecologia e agricultura orgânica.
- Controle de zoonoses.
- Estímulo à adoção de praças.
- Criação de linhas de transporte não poluentes.
- Aproveitamento econômico dos resíduos sólidos.
- Redução de perdas no sistema de abastecimento de água.
- Universalização da cobertura do esgotamento sanitário e da coleta de resíduos sólidos.
- Incentivo à coleta seletiva.
- Eliminação dos pontos de lixo.
- Instalação de ecopontos.
- Ampliação da rede de drenagem.
- Parque Urbano Raquel de Queiroz (Mapa de Intervenções do Fortaleza 2040).
- Urbanização de lagoas.

## 5 Dinamização econômica e inclusão produtiva

- Mercados.

## 6 Governança municipal

- Implantação dos Fóruns Territoriais.



## 5 - ALGUMAS DEMANDAS IDENTIFICADAS

Por ocasião do ciclo de planejamento participativo de 2018, foram levantadas as seguintes demandas da população para a ação do Poder Municipal:

### Farias Brito

- Ampliação do Colégio Frei Laure, implantando um Liceu para atender os jovens e adolescentes da comunidade.
- Reforma da praça Tabajara na rua José Alexandre, no bairro Farias Brito, com parque infantil e academia
- Ampliação da rua Justiniano de Serpa no bairro Farias Brito.
- Construção de um Posto de Saúde no bairro Farias Brito

### Monte Castelo

- Mini Areninha para atendimento à crianças e adolescentes em situação de risco, no bairro Monte Castelo.
- Construção de equipamentos para atendimento ao idoso, no terreno ao lado do M. Dias Branco na rua João Tomé, sem número, Monte Castelo
- Priorizar moradia aos idosos e deficientes sem que seja através de sorteio.
- Transformar o antigo prédio do CAPS da Rua Joaquim Lino numa Creche tempo integral
- Reforma da quadra da rua Joao Tome no prédio M. das Branco no bairro monte castelo
- Sambódromo e equipamento cultural na avenida Jose Jatahy no canteiro entre Avenida Francisco Sá e Sargento Hermínio.

### Vila Ellery

- Ampliação e Revitalização do Posto de Saúde Paulo de Melo Machado, modernização da fachada, estrutura, estacionamento, paisagismo ambiental, e ampliação com copa para os funcionários do referido posto.
- Solicitação de um binário entre as ruas Barão do Crato paralelo com a rua Visconde de Icó no Bairro Vila Ellery, devido a um grande fluxo de veículos na região.
- Criação de uma linha de ônibus "Antônio Bezerra / Vila Ellery / Centro" com retorno para o terminal Antônio Bezerra.
- Instalação de um semáforo no cruzamento das ruas Barão do Crato com Nestor Góes no Vila Ellery.

# ANEXOS

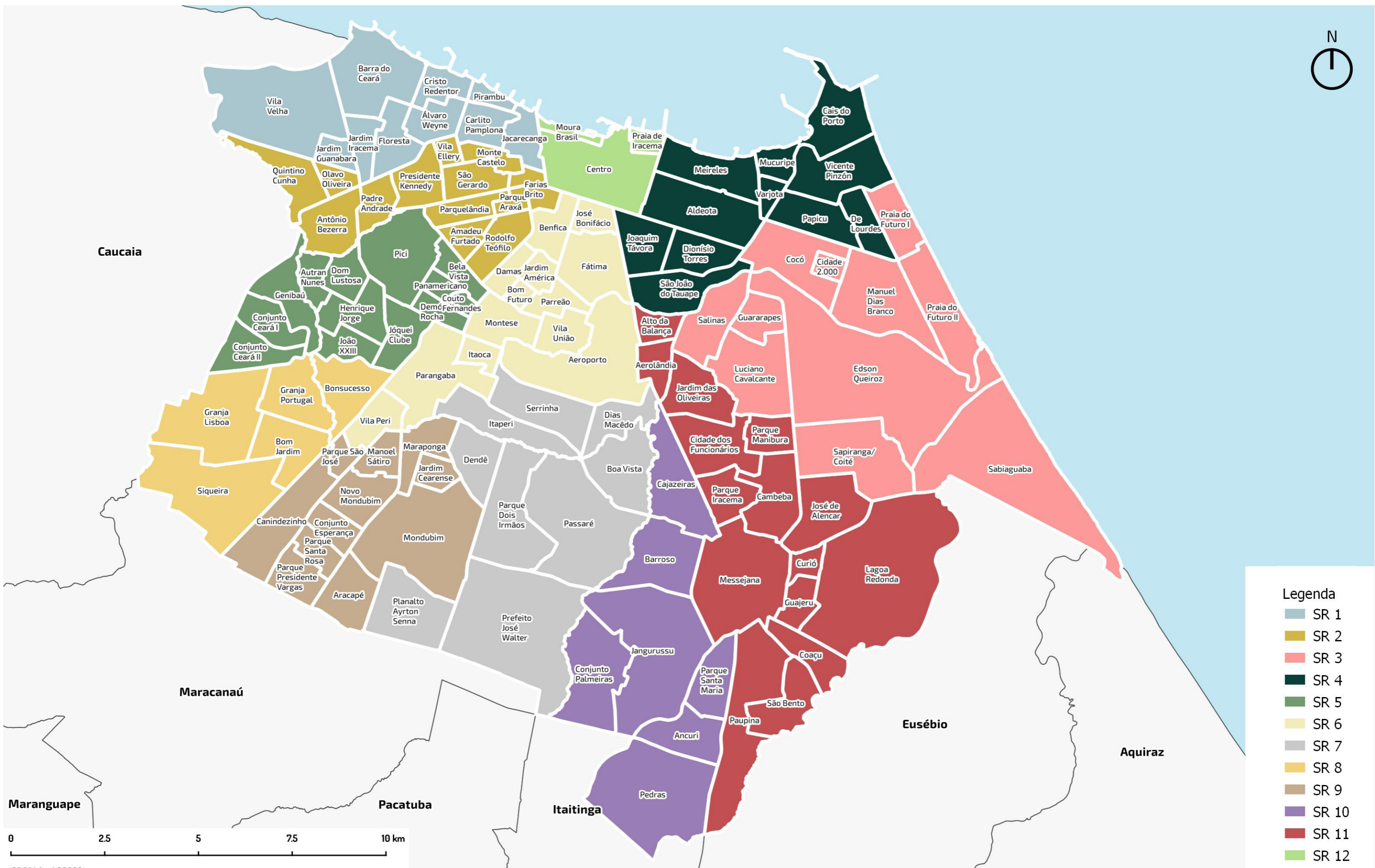

Legenda

- SR 1
- SR 2
- SR 3
- SR 4
- SR 5
- SR 6
- SR 7
- SR 8
- SR 9
- SR 10
- SR 11
- SR 12



ESCALA 1:90000  
 PROJEÇÃO UTM 24S - DATUM: SIRGAS 2000





**Prefeitura de  
Fortaleza**  
Instituto de Planejamento  
de Fortaleza