

# AGENDAS TERRITORIAIS

2019 - 2020



**FORTALEZA2040**



# AGENDAS TERRITORIAIS

2019 - 2020



**Prefeitura de  
Fortaleza**

Instituto de Planejamento  
de Fortaleza

Coordenadoria Especial de Articulação  
das Secretarias Regionais

Coordenadoria Especial de  
Participação Social

Apoio:



**GOVERNO DO  
ESTADO DO CEARÁ**

**Catálogo na Publicação CIP – Joseline Veras**

Agendas Territoriais 2019 - 2020 / Prefeitura Municipal de Fortaleza. –  
V.1, n.1, (2019)- . – Fortaleza : IPLANFOR, 2019- .  
34 p : il. Color. ; 29,7 x 21 cm

1. Planejamento Participativo. 2. Planejamento Urbano. 3. Plano  
Fortaleza 2040. I. IPLANFOR (Instituto de Planejamento de Fortaleza).

CDD: 711.5



# Prefeitura de Fortaleza

PREFEITO MUNICIPAL DE FORTALEZA

**ROBERTO CLÁUDIO RODRIGUES BEZERRA**

VICE-PREFEITO DE FORTALEZA

**MORONI BING TORGAN**

SECRETARIA MUNICIPAL DE GOVERNO - SEGOV  
**SAMUEL ANTONIO SILVA DIAS**

PROCURADORIA GERAL DO MUNICÍPIO - PGM  
**JOSÉ LEITE JUCÁ FILHO**

CONTROLADORIA E OUVIDORIA GERAL DO MUNICÍPIO - CGM  
**LUCIANA MENDES LOBO**

SECRETARIA MUNICIPAL DA SEGURANÇA CIDADÃ - SESEC  
**ANTÔNIO AZEVEDO VIEIRA FILHO**

SECRETARIA MUNICIPAL DAS FINANÇAS - SEFIN  
**JURANDIR GURGEL GONDIM FILHO**

SECRETARIA MUNICIPAL DO PLANEJAMENTO, ORÇAMENTO E GESTÃO - SEPOG  
**PHILIFE THEÓPHILO NOTTINGHAM**

SECRETARIA MUNICIPAL DA EDUCAÇÃO - SME  
**DALILA SALDANHA DE FREITAS**

SECRETARIA MUNICIPAL DA SAÚDE - SMS  
**JOANA ANGÉLICA PAIVA MACIEL**

SECRETARIA MUNICIPAL DA INFRAESTRUTURA - SEINF  
**ANA MANUELA MARINHO NOGUEIRA**

SECRETARIA MUNICIPAL DA CONSERVAÇÃO E SERVIÇOS PÚBLICOS - SCSP  
**JOÃO DE AGUIAR PUPO**

SECRETARIA MUNICIPAL DO ESPORTE E LAZER - SECEL  
**RONALDO MACHADO MARTINS**

SECRETARIA MUNICIPAL DO DESENVOLVIMENTO ECONÔMICO - SDE  
**MOSIAH DE CALDAS TORGAN**

SECRETARIA MUNICIPAL DO URBANISMO E MEIO AMBIENTE - SEUMA  
**MARIA ÁGUEDA PONTES CAMINHA MUNIZ**

SECRETARIA MUNICIPAL DO TURISMO DE FORTALEZA - SETFOR  
**ALEXANDRE PEREIRA SILVA**

SECRETARIA MUNICIPAL DOS DIREITOS HUMANOS E DESENVOLVIMENTO SOCIAL - SDHDS  
**ELPÍDIO NOGUEIRA MOREIRA**

SECRETARIA MUNICIPAL DA CULTURA DE FORTALEZA - SECULTFOR  
**ANTONIO GILVAN SILVA PAIVA**

SECRETARIA MUNICIPAL DO DESENVOLVIMENTO HABITACIONAL DE FORTALEZA - HABITAFOR  
**OLINDA MARIA MARQUES DOS SANTOS**

SECRETARIA REGIONAL I - SER I  
**FRANCISCO RENNYS AGUIAR FROTA**

SECRETARIA REGIONAL II - SER II  
**FERRUCCIO PETRI FEITOSA**

SECRETARIA REGIONAL III - SER III  
**MARA JESSYCA BULÇÃO PIRES**

SECRETARIA REGIONAL IV - SER IV  
**FRANCISCO SALES DE OLIVEIRA**

SECRETARIA REGIONAL V - SER V  
**JOSÉ RONALDO ROCHA NOGUEIRA**

SECRETARIA REGIONAL VI - SER VI  
**DARLENE BRAGA ARAÚJO MONTEIRO**

SECRETARIA REGIONAL DO CENTRO - SERCE  
**FRANCISCO ADAIL DE CARVALHO FONTENELE**

COORDENADORIA ESPECIAL DE ARTICULAÇÃO POLÍTICA - COARP  
**LÚCIO ALBUQUERQUE BRUNO FIGUEIREDO**

COORDENADORIA ESPECIAL DE PARTICIPAÇÃO SOCIAL  
**GILBERTO COSTA BASTOS**

COORDENADORIA ESPECIAL DE POLÍTICAS SOBRE DROGAS  
**MARTA MARIA DO SOCORRO LIMA BARROS GONÇALVES**

COORDENADORIA ESPECIAL DE POLÍTICAS PÚBLICAS DE JUVENTUDE  
**JÚLIO BRIZZI NETO**

COORDENADORIA ESPECIAL DE ARTICULAÇÃO DAS SECRETARIAS REGIONAIS  
**RENATO CESAR PEREIRA LIMA**

COORDENADORIA ESPECIAL DE RELAÇÕES INTERNACIONAIS E FEDERATIVAS  
**PATRICIA MARIA ALENCAR MONTEIRO DE MACEDO**

FUNDAÇÃO DE CIÊNCIA, TECNOLOGIA E INOVAÇÃO DE FORTALEZA - CITINOVA  
**CLAUDIO RICARDO GOMES DE LIMA**

FUNDAÇÃO DA CRIANÇA E DA FAMÍLIA CIDADÃ - FUNCIF  
**GLÓRIA MARIA MARINHO GALVÃO**

INSTITUTO MUNICIPAL DE DESENVOLVIMENTO DE RECURSOS HUMANOS - IMPARH  
**FÁBIO SANTIAGO BRAGA**

INSTITUTO DE PLANEJAMENTO DE FORTALEZA - IPLANFOR  
**EUDORO WALTER DE SANTANA**

AUTARQUIA DE REGULARIZAÇÃO, FISCALIZAÇÃO E CONTROLE DE SERVIÇOS PÚBLICOS DE SANEAMENTO AMBIENTAL - ACFOR  
**HOMERO CALS SILVA**

AGÊNCIA DE FISCALIZAÇÃO DE FORTALEZA - AGEFIS  
**JÚLIO FERNANDES SANTOS**

INSTITUTO DE PREVIDÊNCIA DO MUNICÍPIO - IPM  
**RICARDO CÉSAR XAVIER NOGUEIRA SANTIAGO**

INSTITUTO DR. JOSÉ FROTA - IJF  
**RIANE MARIA BARBOSA DE AZEVEDO**

AUTARQUIA MUNICIPAL DE TRÂNSITO E CIDADANIA - AMC  
**FRANCISCO ARCELINO ARAUJO LIMA**

INSTITUTO DE PESOS E MEDIDAS - IPEM  
**JOÃO MARCELO FERREIRA FACUNDO**

AUTARQUIA DE URBANISMO E PAISAGISMO DE FORTALEZA - URBFOR  
**REGIS RAFAEL TAVARES DA SILVA**

EMPRESA DE TRANSPORTE URBANO DE FORTALEZA - ETUFOR  
**JOSÉ DO CARMO GONDIM**

COMPANHIA DE TRANSPORTE COLETIVO - CTC  
**CARLOS ALBERTO ALVES DE SOUSA**



## Prefeitura de Fortaleza

Instituto de Planejamento de Fortaleza

### EDIÇÕES IPLANFOR SÉRIE FORTALEZA 2040

#### Coordenação Editorial

Daniela Nogueira  
Francisco Carlos Bezerra e Silva  
João Paulo Almeida Costa

#### Colaboradores

Diagramação: Eduardo Aparício e José Antônio Ribeiro Filho  
Ilustrações: José Antônio Ribeiro Filho  
Organização de Informações: Morgana Pinto Medeiros

#### Fotos

Prefeitura de Fortaleza

### IPLANFOR

#### Superintendente:

Eudoro Walter de Santana

#### Superintendente Adjunto:

Mario Fracalossi Júnior

#### Diretoria:

Ana Cláudia Teixeira  
Cláudia Sousa Leitão  
Conceição Cidrack  
Lia de Souza Parente  
Maria Juliana Sena

### EQUIPE TÉCNICA

Coordenação das Agendas Territoriais  
Francisco Carlos Bezerra e Silva  
João Paulo Almeida Costa

#### Articulação

Carlos Eduardo Freitas de Menezes  
Ellen Garcia da Silveira  
Francisca Maria da Silva Fava  
Maria das Graças G. Lessa

#### FCPC/SCIDADES

Rosana Garjulli (Coord.)  
Gabrielle de Oliveira Maria Andrade  
Falcão Junior  
Luziane Mendes  
Walquiria Américo

### SECRETARIAS REGIONAIS

#### Coordenação das Secretarias Regionais

Renato César Ferreira Lima  
SR 1 - **Secretário:** Gilberto Costa Bastos  
**Articuladora:** Fátima Rebouças  
SR 2 - **Secretário:** Ferrucio Feitosa  
**Articuladores:** Silvana Pontes e Evandro Batista  
SR 3 - **Secretária:** Maria de Fátima Vasconcelos Canuto  
**Articuladora:** Maria Luíza Sena  
SR 4 - **Secretário:** Francisco Sales  
**Articulador:** Jalsey Pereira  
SR 5 - **Secretário:** Ronaldo Nogueira  
**Articulador:** Darlene Braga  
SR 6 - **Secretária:** Darlene Braga  
**Articuladora:** Camila Cavalcanti  
**Sercentro - Secretário:** Adail Fontenele  
**Articuladora:** Tereza Newmann

### CEPS – COORDENADORIA ESPECIAL DE PARTICIPAÇÃO POPULAR

#### Secretário(s):

João Batista Arruda Pontes  
Gilberto Costa Bastos

#### Articuladores:

Carmocilda Silva  
Célia Maria Figueiredo  
Erica Naiane Praciano  
Francisca Berenice  
Gilvanda Moreira  
Izaira Cabral  
Jean Uchôa Souza  
Kátia Maria  
Lucia Silva  
Luciano Monteiro  
Samara Santos  
Zenilda Lopes

### CÂMARAS SETORIAIS FORTALEZA 2040 PARTICIPANTES

#### Câmara de Inclusão Produtiva

**Coordenação:** José Valter Gomes Filho (SDE)  
**Articulação:** Edilva Praciano

#### Câmara de Segurança Cidadã

**Coordenação:** Francisco André Souza da Silva (SESEC)  
**Articulação:** Rômulo Andrade e João Paulo Costa

#### Câmara de Saúde

**Coordenação:** Isabela Faheina Chaves de Oliveira (SMS)  
**Articulação:** Graça Lessa

#### Câmara de Esporte e Lazer

**Coordenador:** Marcos Farias (SECEL)  
**Articuladoras:** Joana Kesselring e Katharine Vieira

### Câmara de Assistência Social e Segurança Alimentar

**Coordenadora:** Francisca Enilce (SDHDS)  
**Articulador:** Sérgio Rômulo

### Câmara de Direitos Humanos, Criança e Adolescente

**Coordenação:** Deidiane Souza (SDHDS)  
**Articulação:** Rosana Rodrigues

### Câmara de Educação

**Coordenação:** Lindalva Pereira Carmo (SME)  
**Articulação:** Ana Elisa Campelo e Ellen Garcia

### Câmara da Cultura e Patrimônio

**Coordenação:** Paola Braga (SECULTFOR)  
**Articulação:** Gérsica Vasconcelos e Natalia Saraiva

### Câmara de Saneamento, Energia e Água

**Coordenação:** Ítalo Alves e Andrade (SCSP)  
**Articulação:** Dalila Menezes

### Câmara de Desenvolvimento Econômico

**Coordenação:** Paulo Francisco Barbosa de Sousa (SDE)  
**Articulação:** Livia Socorro e Iara Rodrigues

### Câmara de Turismo

**Coordenação:** Alexandre Pereira Silva (SETFOR)  
**Articulação:** Annia Saboya e Rodolfo Sanford

### COLABORADORES EXTRACÂMARAS

#### Segov

Raquel Jucá

#### SCSP

Victor Macêdo Lacerda

**REPRESENTANTES COMUNITÁRIOS NA  
COORDENAÇÃO COLEGIADA DOS FÓRUNS  
TERRITORIAIS**

**Aeroporto, Vila União e Parreão**

Francisco Xavier Juvenal  
Maria José de Andrade Lima  
Natalia da Silva Ferreira  
Pedro Ferreira Nunes  
Ronaldo Freire de Sousa Reis  
Raimundo Nonato Reis de França  
Walter Alves Araújo

**Autrán Nunes, Dom Lustosa, Henrique Jorge,  
João XXIII e Jôquei Clube**

Valdenice Lima e Socorro Gomes

**Ancuri, Pedras e Santa Maria**

Ednaldo Alves

**Aldeota e Meireles**

Maria Hezenete Andrade  
Maria Lizinete Ferreira  
Paulo das Quadras

**Antônio Bezerra, Olavo Oliveira e Quintino  
Cunha**

Regina Oliveira  
Rondinele Mendes Araújo

**Bairro Ellery, Monte Castelo, Farias Brito e São  
Gerardo**

Lucia Silva  
Alcides Neto  
Conceição Oliveira  
Maria Andrade

**Barra do Ceará**

Wellington R. do Carmo  
Francisco Adriano  
Francines Vieira  
Samara Santos

**Barroso e Cajazeiras**

Verônica Costa

**Bela Vista, Couto Fernandes, Demócrito Rocha,  
Panamericano e Pici**

Maria Clara e Matheus Pires

**Bom Jardim, Bonsucesso, Siqueira, Granja  
Portugal e Granja Lisboa**

Miguel Ferreira Neto  
Professor Aguiar Toba  
Yuri Pereira

**Canindezinho, Parque Santa Rosa, Presidente  
Vargas, Conjunto Esperança, Parque São José,  
Novo Mondubim e Aracapé**

Pedro Uchôa

**Carlito e Jacarecanga**

Carmocilda Peixoto  
Indianara Rodrigues  
José Nazareno Barros

**Centro, Moura Brasil e Praia de Iracema**

Francisco Sérgio Rocha  
Inaiê Camargo de Brito  
Paulo Probo  
Valéria Mendonça

**Cristo Redentor e Pirambu**

Glecia Bezerra  
José Maria Tabosa

**Cocó, Cidade 2000 e M. Dias Branco**

Gerson Silveira  
Erivan Aguiar  
Max Pinheiro  
Antônio Eduardo  
Ananias Vieira  
José Benedito da Silva

**Genibaú, Conjunto Ceará I e II**

Luis Leão da Silva  
João Batista Maranhão de Sousa

**Lagoa Redonda, Curió, Guajeru e  
José de Alencar**

Maria Audenizia (Dona Audinha)

**Álvaro Weyne, Floresta e Jardim Iracema**

Alonso Lima  
Benedita Santos  
Ivanildo Batista  
Marcia Bezerra  
Zenilda Lopes

**José Walter e Planalto Ayrton Senna**

João Batista Gomes Leal  
Maria Cirlene Pereira Arruda  
Diego David Lemos de Sousa  
Francisco José Borges do Nascimento  
Jonatan Pereira Cardoso  
Pedro Francisco dos Santos Junior

**Maraponga, Manoel Sátiro, Jardim Cearense,  
Mondubim**

Francisco Eudes Pereira de Paula  
Luiz Santos Ferreira  
Nemésio  
Izaira Cabral

**Messejana, Cambeba e Parque Iracema**

Maria Irany de Oliveira

**Montese, Damas, Jardim América e  
Bom Futuro**

Aila Benevides de Queiroz  
Beatriz de Sousa Leite Neta  
Fernanda Aliny Barrozo Celso  
Diane Maria Mendes Damasceno  
Francisca Helena Rocha de Alencar  
Juliana Castro Costa  
Cezar Peres de Sousa  
Maria Vilani Barroso Celso  
Maria Lucy da Costa

**Padre Andrade e Presidente Kennedy**

Marcia Bezerra  
Nonato Oliveira  
Sangela Cavalcante

**Parangaba, Itaoca e Vila Pery**

Tânia Maria Santos  
Padre Charles  
Francisco de Assis Silva  
Margarida Gonçalves Cruz  
Maria Ivete Nogueira Costa

**Papicu, Varjota e De Lourdes**

Francisca Helena da Silva  
Maria Rocicléia Carvalho  
Conceição Tinôco  
Maria Pereira da Silva

**Parque Dois Irmãos, Dias Macedo, Boa Vista e  
Passaré**

Cícera Maria Silva  
Iolanda Bezerra da Silva  
José Maciel da Silva Filho  
Jecélio Amorim Araújo  
Maria Eliomar Nunes Leitão  
Marcos Ronaldo Paz Fernandes  
Valdira Gomes de Sousa  
Maria Cleisen Almeida Araújo

**Serrinha, Itaperi e Dendê**

Milena Lima  
Francisco Roberto Viana  
Nagela Araujo  
Danise Visgueira  
Clevanides Santos  
Conceição Serafim

**Vicente Pinzón, Cais do Porto e Mucuripe**

Astrogildo Palhano  
Liduina Maria Lima  
Maria Lucia Nunes

**Vila Velha e Jardim Guanabara**

Elisete Garcês  
Max Deully Magalhães  
Vicente Pinheiro

## LISTA DE SIGLAS

**ACE** - Agente de Combate às Endemias  
**ACS** - Agente Comunitário de Saúde  
**AEE** - Atendimento Educacional Especializado  
**Afup**- Agricultura Familiar Urbana e Periurbana  
**Agefis** - Agência de Fiscalização de Fortaleza  
**AMC** - Autarquia Municipal de Trânsito e Cidadania  
**APP** - Área de Preservação Permanente  
**ASB** - Auxiliar de Saúde Bucal  
**AVC** - Acidente Vascular Cerebral  
**Cadúnico** - Cadastro Único  
**Cagece** - Companhia de Água e Esgoto do Estado do Ceará  
**Caps** - Centro de Atenção Psicossocial  
**Caps AD** - Centro de Atenção Psicossocial Álcool e Drogas  
**CCDH** - Coordenadoria dos Centros de Cidadania e Direitos Humanos  
**CCDS** - Conselhos Comunitários de Defesa Social  
**CDMT** - Central de Distribuição de Medicamentos no Terminal  
**CEI** - Centro de Educação Infantil  
**CEO** - Centro de Especialidades Odontológicas  
**CEP** - Código de Endereçamento Postal  
**Ceps** - Coordenadoria Especial de Participação Social  
**CEPPJ** - Coordenadoria Especial de Políticas Públicas da Juventude  
**Coid** - Coordenadoria Especial do Idoso  
**Cosan** - Coordenadoria de Segurança Alimentar de Fortaleza  
**Coareg** - Coordenadoria Especial de Articulação das Secretarias Regionais  
**Coppir** - Coordenadoria de Política de Promoção da Igualdade Racial  
**Covis** - Coordenadoria de Vigilância em Saúde  
**Cras** - Centros de Referência de Assistência Social

**CTI** - Ciência, Tecnologia e Inovação  
**Cuca** - Centro Urbano de Cultura, Arte, Ciência e Esporte  
**Detran** - Departamento Estadual de Trânsito  
**EEF** - Escola de Ensino Fundamental  
**EJA** - Educação de Jovens e Adultos  
**ETI** - Escola Municipal de Tempo Integral  
**EM** - Ensino Médio  
**Emeif** - Escola Municipal de Ensino Infantil e Ensino Fundamental  
**FCPC** - Fundação Cearense de Pesquisa e Cultura  
**FNDE** - Fundo Nacional de Desenvolvimento da Educação  
**Funci** - Fundação da Criança e da Família Cidadã  
**Gepe** - Grupo Espírita Paulo e Estêvão  
**HDGM-BC** - Hospital Distrital Gonzaguinha da Barra do Ceará  
**HNSC** - Hospital Nossa Senhora da Conceição  
**IBGE** - Instituto Brasileiro de Geografia e Estatística  
**IDH** - Índice de Desenvolvimento Humano  
**IFCE** - Instituto Federal de Educação, Ciência e Tecnologia do Ceará  
**INSS** - Instituto Nacional do Seguro Social  
**Iplanfor** - Instituto de Planejamento de Fortaleza  
**IPTU** - Imposto sobre a Propriedade Predial e Territorial Urbana  
**LGBT** - Lésbicas, Gays, Bissexuais, Travestis, Transexuais ou Transgêneros  
**LOA** - Lei Orçamentária Anual  
**MMES** - Movimento de Mulheres Empreendedoras Sustentáveis  
**Nasf** - Núcleo de Apoio à Saúde da Família  
**ONG** - Organização Não Governamental  
**OUC** - Operação Urbana Consorciada  
**Pirf** - Plano Integrado de Regularização Fundiária  
**PMPU** - Programa Municipal de Proteção Urbana  
**PSF** - Programa Saúde da Família

**Proinfância** - Programa Nacional de Reestruturação e Aquisição de Equipamentos para a Rede Escolar Pública de Educação Infantil  
**Proinfra** - Programa de Infraestrutura em Educação e Saneamento de Fortaleza  
**PSE** - Programa Saúde na Escola  
**SCSP** - Secretaria Municipal de Conservação e Serviços Públicos  
**SDE** - Secretaria Municipal do Desenvolvimento Econômico  
**SDHDS** - Secretaria de Direitos Humanos e Desenvolvimento Social  
**Sebrae** - Serviço Brasileiro de Apoio às Micro e Pequenas Empresas  
**Secel** - Secretaria Municipal do Esporte e Lazer  
**Secultfor** - Secretaria Municipal da Cultura de Fortaleza  
**Seinf** - Secretaria Municipal da Infraestrutura  
**Sercentro** - Secretaria Regional do Centro  
**Sesec** - Secretaria Municipal da Segurança Cidadã  
**SIC** - Sistema Integrado de Cirurgias  
**SME** - Secretaria Municipal da Educação  
**SMS** - Secretaria Municipal da Saúde  
**SR** - Secretaria Regional  
**SSPDS** - Secretaria da Segurança Pública e Defesa Social  
**TIC** - Tecnologia da Informação e Comunicação  
**TRE/CE** - Tribunal Regional Eleitoral do Ceará  
**Uaps** - Unidade de Atenção Primária à Saúde  
**UBS** - Unidades Básicas de Saúde  
**Uece** - Universidade Estadual do Ceará  
**UPA** - Unidade de Pronto Atendimento  
**Upam** - Unidade Profissionalizante de Atendimento ao Menor  
**UTI** - Unidade de Terapia Intensiva  
**UVA** - Universidade Estadual Vale do Acaraú  
**VLT** - Veículo Leve sobre Trilhos  
**Zeis** - Zona Especial de Interesse Social



## SUMÁRIO

Apresentação .....	11
Introdução .....	13
As Agendas Territoriais .....	14
Pici, Bela Vista, Demócrito Rocha, Panamericano e Couto Fernandes .....	25



## APRESENTAÇÃO

Quando, no fim de 2016, entregamos o Plano Fortaleza 2040 à Cidade, algumas certezas nasciam naquela entrega. A mais importante delas era a de que só conseguiremos transformar Fortaleza na cidade desejada pelos milhares de cidadãos e cidadãs que desenharam o Plano se desenvolvermos a governança necessária para sua implementação.

Para enfrentar os desafios e alcançar as grandes metas propostas, é preciso que o poder público seja eficiente e trabalhe de forma articulada com a sociedade e que ela abrace as causas e se engaje também na superação dos problemas comuns. Diante disso, torna-se condição essencial da boa governança o estabelecimento de instâncias de diálogo, articulação e engajamento por toda a Cidade, em que governo e sociedade somem esforços para transformar Fortaleza na cidade que queremos.

O exercício empreendido por centenas de pessoas na formação dos Fóruns Territoriais é um exemplo desse engajamento. O primeiro resultado disso encontra-se aqui, na organização de 29 Agendas Territoriais elaboradas por meio de um processo de participação laboriosa, em que representantes das mais diversas comunidades apresentaram ao poder público o seu olhar sobre os territórios da Cidade, e ele responde com os compromissos possíveis de serem assumidos neste momento.

Os Fóruns Territoriais nascem como as instâncias necessárias à boa governança de Fortaleza e podem vir a ser os espaços de diálogo democrático entre a Cidade e os seus moradores. A minha vivência como gestor de Fortaleza me deu muitas lições, e uma delas é a certeza de que é preciso fortalecer essas instâncias e aperfeiçoar seus mecanismos de participação, como uma obrigação dos que fazem a gestão de Fortaleza e de toda a sociedade.

As Agendas Territoriais são o primeiro exercício nesse caminho, e este primeiro exercício deverá constituir-se no marco inicial dessa parceria.

**ROBERTO CLÁUDIO**  
**Prefeito Municipal de Fortaleza**

# TERRITÓRIOS COM AGENDAS ELABORADAS

FONTE: PLANO FORTALEZA 2040

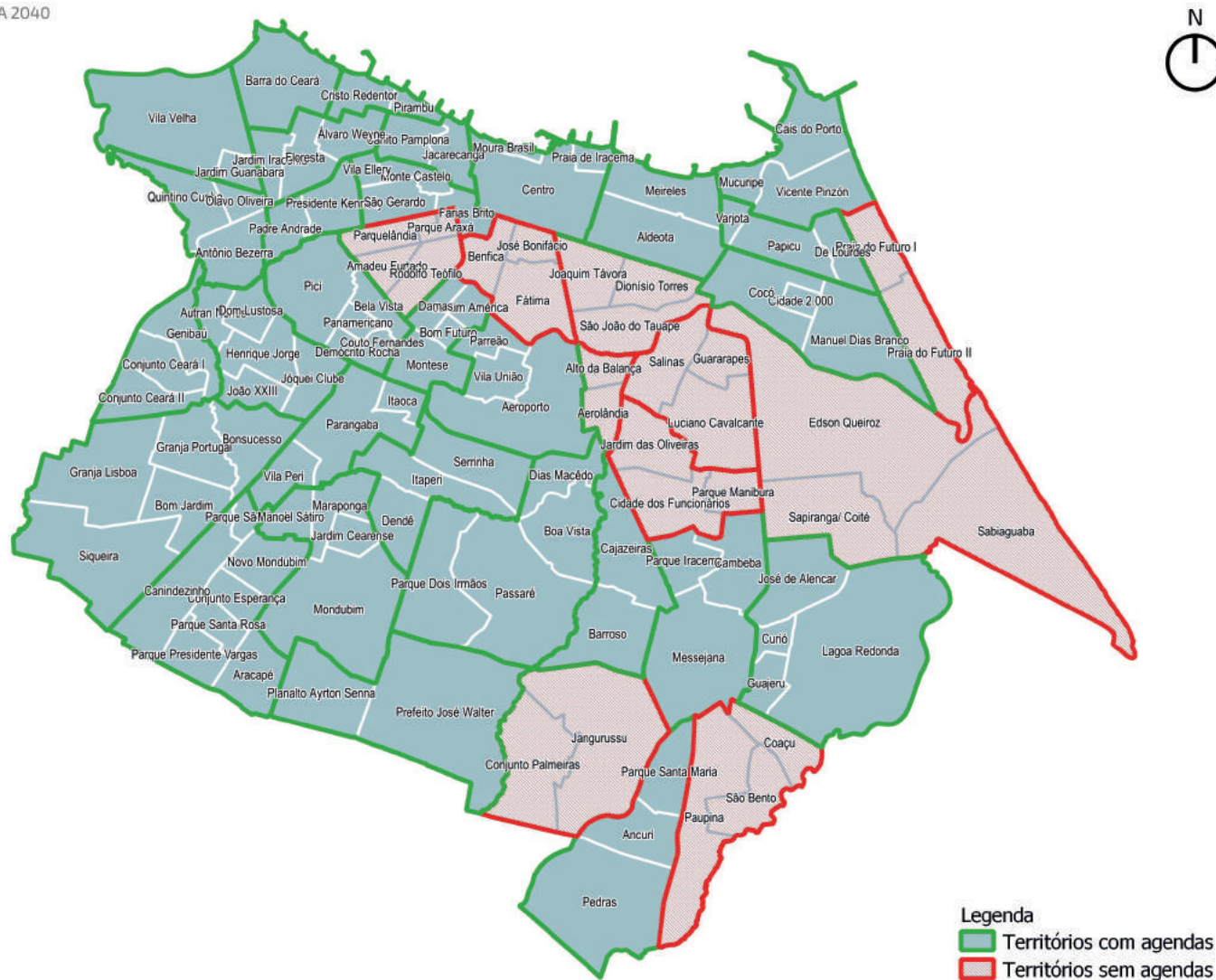

0 1 2 km

ESCALA 1:110246

PROJEÇÃO UTM 24S - DATUM: SIRGAS 2000

FORTALEZA 2040

# 1 – INTRODUÇÃO

As agendas aqui reunidas são fruto do esforço de muitos que contribuem para a construção de uma Fortaleza de todos, mais justa, acolhedora e de oportunidades.

Foram propostas pelo Plano Fortaleza 2040 para fortalecer a dimensão territorial da governança municipal, traduzindo para cada uma das unidades de planejamento territorial da Cidade as propostas de ações, expressando os anseios das comunidades e os compromissos assumidos pelo poder público municipal e estadual para o período de agosto de 2019 a dezembro de 2020.

Foram construídas em três etapas sequenciadas, envolvendo as comunidades e suas representações nos Fóruns Territoriais, as Secretarias Regionais, a Coordenadoria Especial de Participação Social (CEPS), as Câmaras Setoriais do Plano Fortaleza 2040 e os

diversos órgãos que delas fazem parte, dentro de um processo articulado pelo Instituto de Planejamento de Fortaleza (Iplanfor).

Por ser um primeiro exercício nessa forma de planejar Fortaleza, há lacunas e limitações. Com a prática contínua, o fortalecimento do diálogo entre a gestão pública e as comunidades nos Fóruns Territoriais, a articulação das Câmaras Setoriais e a maturidade da integração na gestão municipal e dela com a gestão estadual, este exercício de planejar a cidade de maneira participativa e com o olhar dos territórios há de avançar em método, conteúdo e resultados.

## 2 – AS AGENDAS TERRITORIAIS

As Agendas Territoriais são pactuações de compromissos entre o poder público municipal e as comunidades dos territórios que compõem a cidade de Fortaleza, sobre as ações propostas no Plano Fortaleza 2040 dentro do período 2019-2020.

Expressam o compromisso de diversos órgãos da administração pública frente às proposições priorizadas pelos participantes dos Fóruns Territoriais, após análise pelas Câmaras Setoriais de sua exequibilidade.

Estão estruturadas e orientadas pelos sete eixos do Plano Fortaleza 2040 e traduzem um esforço para fortalecer a governança territorial deste instrumento por meio de um exercício de planejamento participativo e da cooperação entre a gestão pública e a sociedade.

As ações nela pactuadas iniciam um ciclo virtuoso de planejamento territorial e não esgotam as possibilidades de inclusão de novas ações no exercício de uma gestão compartilhada e participativa da cidade de Fortaleza.

### O PLANO FORTALEZA 2040 E SEU SISTEMA DE GOVERNANÇA

O Plano Fortaleza 2040 é um instrumento de planejamento de longo prazo, elaborado por meio de um amplo processo de participação, que estruturou 32 propostas de ação para, de forma integrada, transformar Fortaleza em uma cidade de oportunidades, mais justa e acolhedora.

Essas propostas, organizadas em planos setoriais e temáticos, estão organizadas em torno de sete eixos, que, por sua vez, se constituem em grandes objetivos a perseguir nessa construção da Cidade.

**0** Equidade territorial, social e econômica

Agrega ações voltadas para o enfrentamento das desigualdades por meio de políticas de habitação de interesse social, regularização fundiária, inclusão produtiva e segurança cidadã.

**1** Cidade conectada, acessível e justa

Organiza propostas para o desenvolvimento de uma cidade com novas centralidades, conectada por meio de corredores de urbanização orientados pelo transporte público e sugere planos específicos para o desenvolvimento dos territórios.

**2** Vida comunitária, acolhimento e bem-estar

Reúne ações voltadas para assegurar a todos uma cidade acolhedora, que cuida de todos sem distinção de idade, sexo, gênero, classe social, raça e necessidades especiais.

**3** Desenvolvimento da cultura e do conhecimento

Organiza propostas para o desenvolvimento da educação, cultura, ciência e tecnologia.

**4** Qualidade do meio ambiente e dos recursos naturais

Estrutura ações para o cuidado com os recursos naturais, a garantia do saneamento ambiental, da segurança hídrica e da geração de energias limpas.

**5** Dinamização econômica e inclusão produtiva

Agrega propostas para desenvolver novas oportunidades de negócios, empregos e renda na Cidade.

**6** Governança municipal

Estrutura propostas para a boa governança e a gestão eficiente e participativa.

O Eixo Seis trata da Governança Municipal. Nele estão detalhados dois planos: um voltado para o desenvolvimento das capacidades da gestão pública municipal em atuar de forma efetiva e outro com o objetivo de desenvolver a participação da sociedade na gestão da Cidade.



Este eixo propõe ainda a implementação de um sistema para assegurar que a execução do Plano Fortaleza 2040 possa contemplar todas as dimensões necessárias à sua boa governança nos aspectos legais, institucionais, territoriais e participativos.

O sistema de governança do Plano Fortaleza 2040 estrutura-se articulando algumas instâncias com atribuições específicas, a saber:

- a) **Iplanfor** – órgão municipal responsável pela gestão do Plano no âmbito da administração municipal.
- b) **Câmaras Setoriais** – instâncias de articulação dos órgãos públicos para a execução das ações propostas pelo Plano.
- c) **Fóruns Territoriais** – instâncias de participação da socie-

dade na proposição de prioridades e acompanhamento da implementação do Plano nas 39 unidades de gestão territorial da Cidade.

d) **Observatório de Fortaleza** – responsável pelo acompanhamento das metas propostas pelo Plano e sua avaliação e publicação.

e) **Conselho do Fortaleza 2040** – instância responsável pelo monitoramento do Plano e suas atualizações periódicas. Ainda não instituído.

Considera-se que o funcionamento desse sistema permita fazer com que o Plano Fortaleza 2040 venha a ser apropriado por todos e ter seus objetivos alcançados de maneira compartilhada.





## A ELABORAÇÃO DAS AGENDAS

A elaboração das agendas faz parte do desenvolvimento de uma linha de ação do Plano de Gestão Pública, que propõe definir uma nova gestão territorial para a cidade de Fortaleza.

Seguindo essa linha, no ano de 2018 foi realizada uma discussão sobre a governança territorial necessária para a cidade, que propôs uma divisão de Fortaleza em unidades de planejamento territorial (os territórios), unidades de gestão territorial (as novas Regionais) e a criação de fóruns por territórios que permitam planejar e acompanhar o desenvolvimento de cada um dos 39 territórios propostos.

Por meio dessa proposta, foram definidos 39 territórios a partir das afinidades existentes entre as diversas comunidades neles organizadas, seus aspectos culturais, históricos e geográficos, bem como as problemáticas e as potencialidades comuns.

Nesses 39 territórios foi iniciada a formação de fóruns coordenados por colegiados compostos pelas comunidades, Secretarias Regionais e Coordenadoria Especial de Participação Social (CEPS), com a colaboração do Iplanfor como órgão técnico de planejamento.

O primeiro passo para isso ocorreu com a elaboração de um diagnóstico simplificado sobre cada um dos territórios, a partir de dados existentes e resgate de discussões anteriores, e sistematizada a proposta do Plano Fortaleza 2040 para cada uma dessas unidades de planejamento propostas.

Apoiados por técnicos do Iplanfor e da equipe disponibilizada pelo Convênio Secretaria das Cidades do Governo do Estado / Iplanfor, foram realizados diversos encontros e reuniões, objetivando a elaboração de pré-agendas territoriais, que foram submetidas às análises de exequibilidade pelas Câmaras Setoriais em funcionamento.



Das 39 unidades territoriais identificadas, 29 elaboraram suas propostas de agenda analisando, dentro de cada um dos eixos do Plano, as forças e as fragilidades do território, identificando desafios a superar e propondo ações para isso.

As pré-agendas encaminhadas no prazo solicitado foram encaminhadas às 15 Câmaras Setoriais do Plano Fortaleza 2040, sendo analisadas por 11 delas, que devolveram suas respostas na forma como se encontram descritas neste conjunto de agendas.



De forma complementar, as agendas contemplam ainda as ações da Prefeitura de Fortaleza e do Governo do Estado previstas por meio de programas em andamento, a exemplo do Juntos por Fortaleza, Proinfra, Fortaleza Sustentável e do Programa Mais Ação, dentre dezenas de programas em execução nos órgãos municipais.

Os diagnósticos detalhados e as pré-agendas encontram-se disponíveis por meio do endereço eletrônico:

[fortaleza2040.fortaleza.ce.gov.br/foruns-territoriais](http://fortaleza2040.fortaleza.ce.gov.br/foruns-territoriais)

## RESUMO DO PROCESSO DE PARTICIPAÇÃO

Período	Passo	Produtos e Resultados
Fevereiro - Março	1 – Definição de Metodologia Conjunta com Secretarias Regionais	3 reuniões realizadas; 1 proposta metodológica elaborada.
Abril	2 – Realização de Seminário sobre Governança Territorial	1 seminário realizado; Critérios para territorialização definidos; 123 participantes.
Maio - Junho	3 – Realização de 7 Fóruns Regionais para Mobilização da População	7 fóruns realizados; 827 participantes.
Junho - Julho	4 – Discussão em 69 Grupos de Bairros	Elaboração de 69 propostas; 981 participantes.
Agosto - Setembro	5 – Realização de 7 Oficinas Regionais	Definição de 39 territórios; 270 participantes.
Outubro	6 – Sistematização de uma Proposta Técnica	Proposta elaborada.
Novembro	7 – Oficina Municipal de Validação e Formação dos Fóruns	Proposta apreciada e validada; Formação de 30 Fóruns; 112 participantes.
Dezembro/2018 – Abril/2019	8 – Elaboração das Pré-Agendas	29 Pré-agendas; 96 reuniões; 1560 participantes.
Maio/2019 – Julho/2019	9 – Definição dos Compromissos e Elaboração das Agendas	Agendas elaboradas.

# TERRITÓRIOS

FORTALEZA 2040

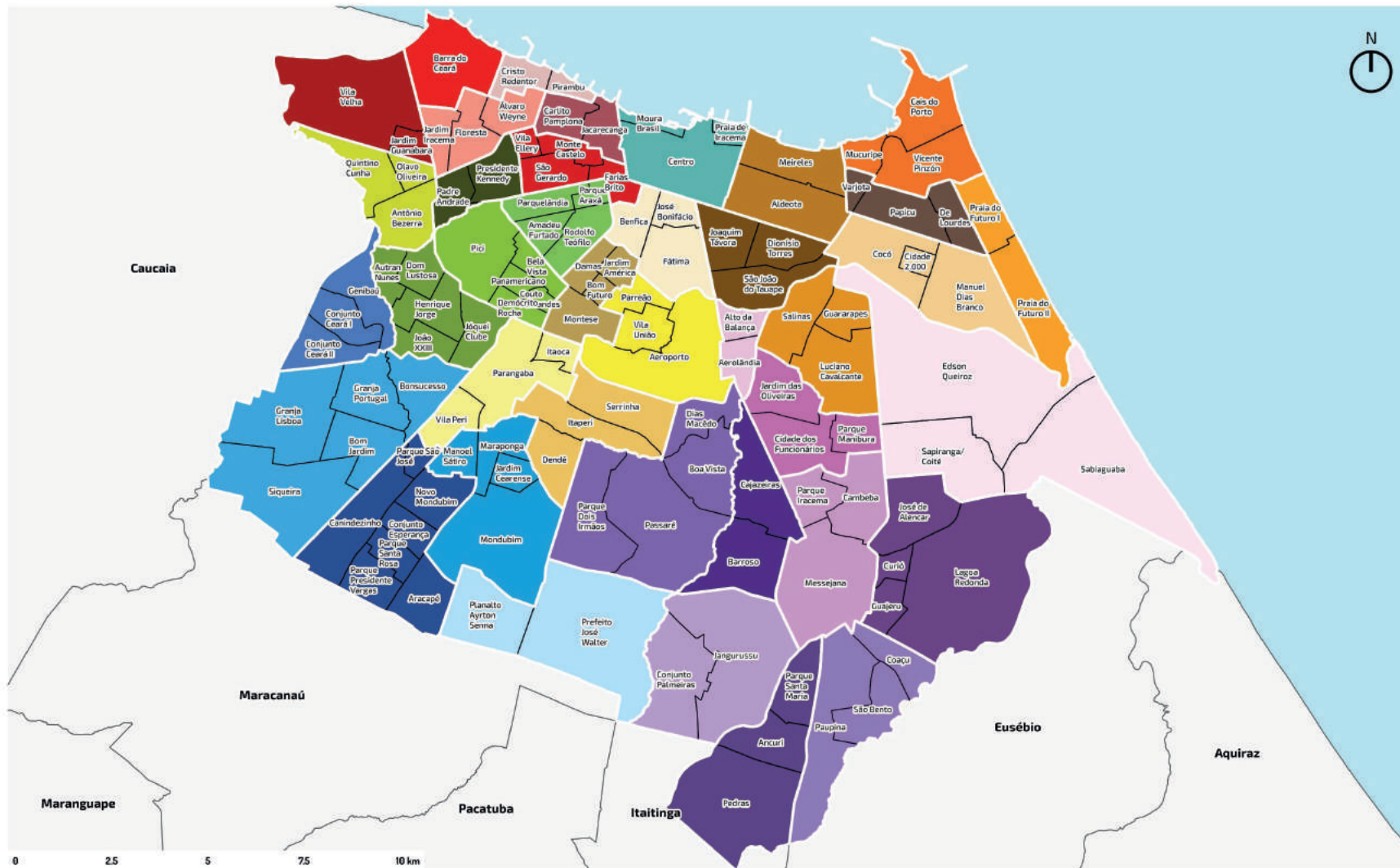

ESCALA: 1:80000  
 PROJEÇÃO UTM 24S - DATUM: SIRGAS 2000

## PROPOSTA DE DIVISÕES DAS UNIDADES DE GESTÃO REGIONAL

FORTALEZA 2040

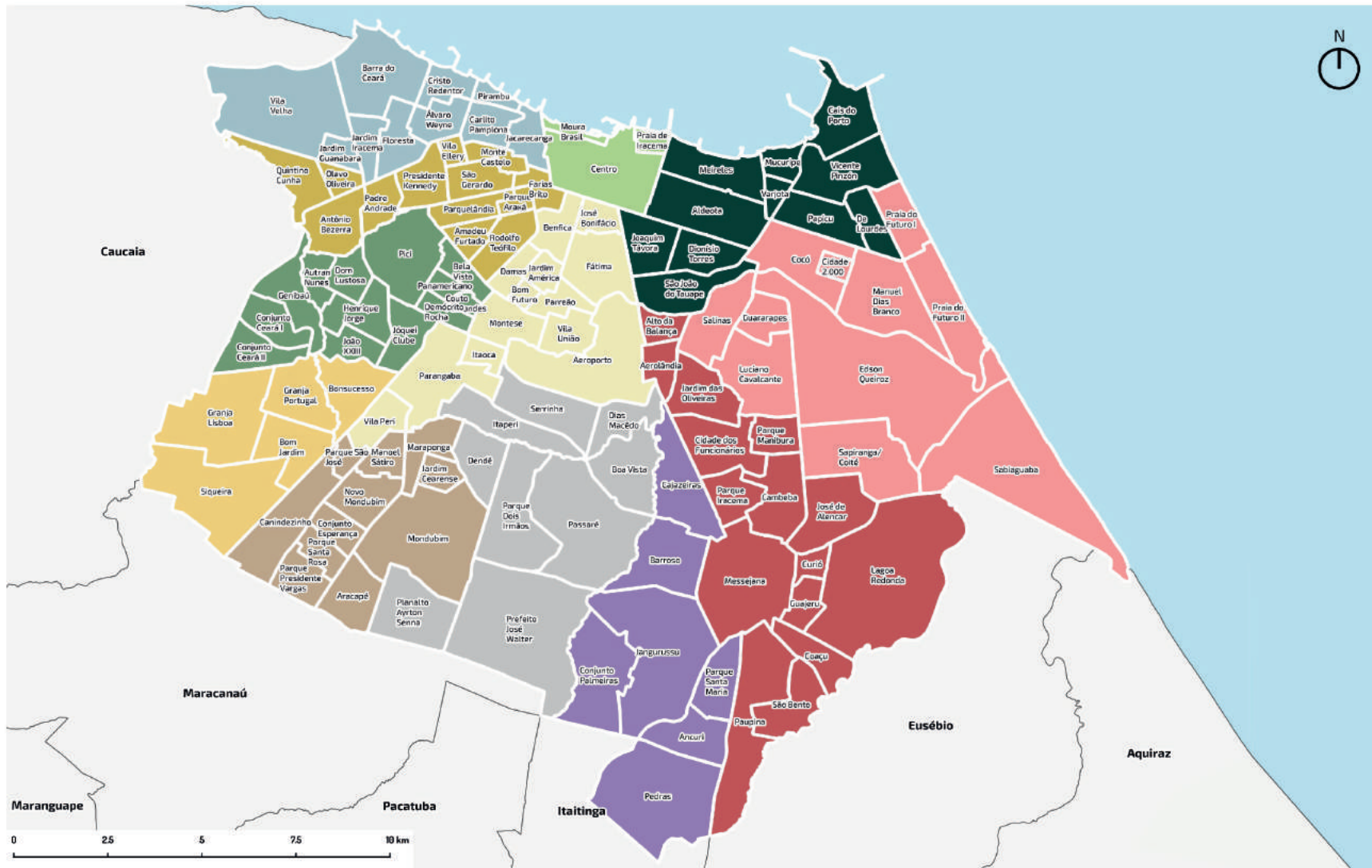

ESCALA 1:90000  
 PROJEÇÃO UTM 24S - DATUM: SIRGAS 2000

### **RECOMENDAÇÕES AOS FÓRUNS TERRITORIAIS PARA O ACOMPANHAMENTO DAS AGENDAS**

Os Fóruns, além de participar na elaboração das Agendas, deverão participar na sua implementação, tanto no acompanhamento da execução das ações governamentais quanto no envolvimento da sociedade em ações cuja execução necessita dessa participação.

A missão maior dos fóruns deve ser promover as articulações necessárias entre as comunidades do território e o poder público no desenvolvimento territorial da cidade. Dessa forma, cabem a essas instâncias não apenas as ações de diagnosticar e planejar, mas também potencializar esforços comuns nas soluções apontadas.

Para o acompanhamento das Agendas, recomenda-se que os Fóruns desenvolvam uma rotina de monitoramento que permita verificar os avanços na execução das ações planejadas e uma estratégia de comunicação e engajamento da população.

## ESTRUTURA DA AGENDA

Cada agenda aqui pactuada está organizada conforme a seguinte estrutura

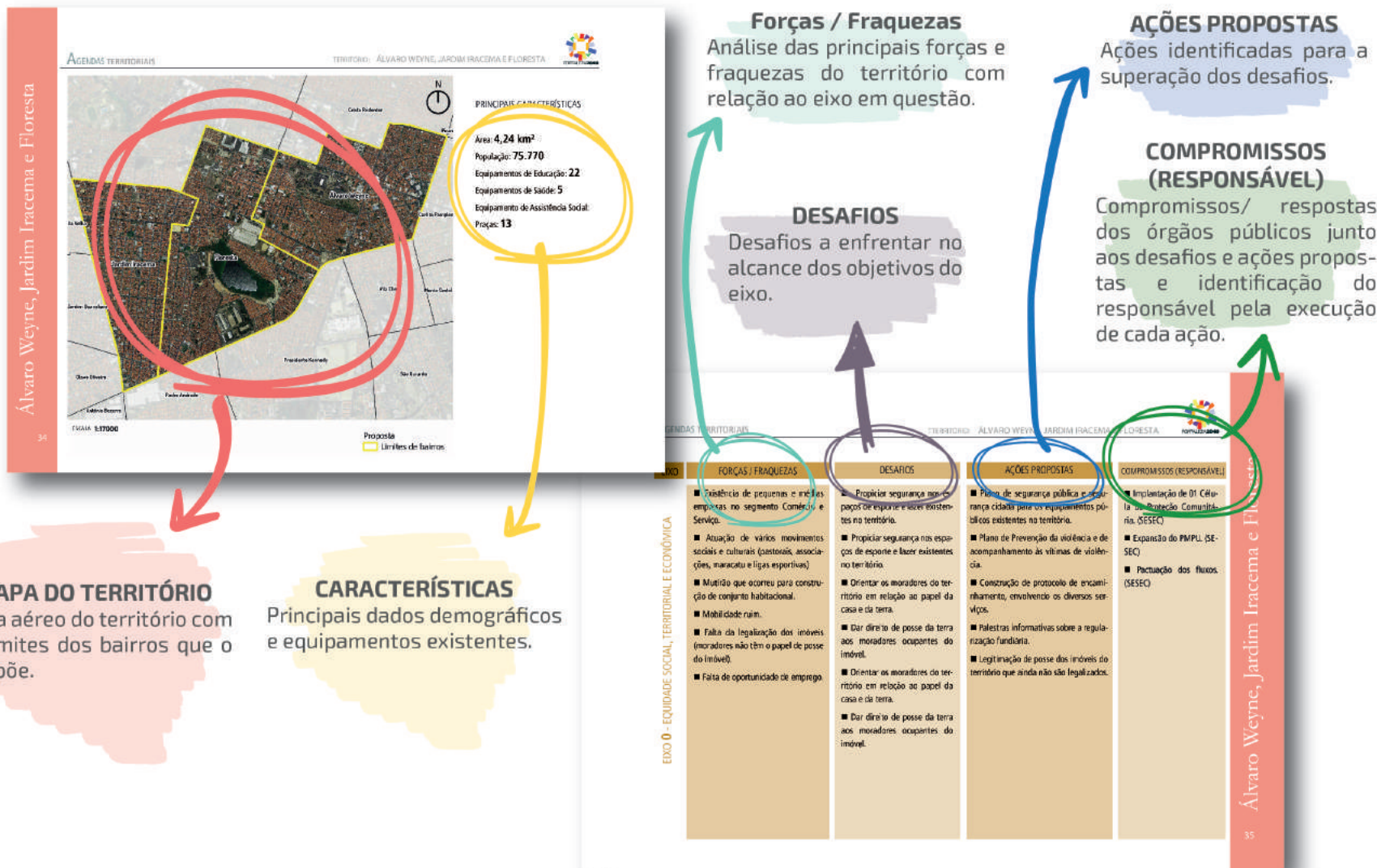

## ALGUNS PROGRAMAS CITADOS NOS COMPROMISSOS DAS AGENDAS

**Programa Mais Ação** - Programa de investimento e execução de obras nas áreas da saúde, educação, proteção social, cultura, esporte e lazer, mobilidade, infraestrutura e urbanização.

**Programa Juntos por Fortaleza** - Programa de parceria da Prefeitura com o Governo do Estado para alavancar investimentos públicos em diversas áreas, tais como infraestrutura, educação, segurança e turismo.

**Proinfra** - Programa de Infraestrutura em Educação e Saneamento de Fortaleza. A iniciativa é um conjunto de obras de infraestrutura, com serviços de drenagem, saneamento, mobilidade, além da construção de novos equipamentos de educação e esporte.

**Programa Meu Bairro Empreendedor** - Tem objetivo de estimular a organização de pequenos produtores e empreendedores, desburocratizando a formalização, realizando capacitações técnicas e gerenciais, consultorias, facilitando o acesso ao microcrédito, com foco no desenvolvimento de novas empresas e expansão das existentes, além de organizar os produtores locais para participarem do Programa de Compras Governamentais da Prefeitura de Fortaleza. É coordenado pela Secretaria Municipal do Desenvolvimento Econômico (SDE) e será implantado como piloto nos bairros Bom Jardim (Regional V) e Vicente Pinzón, no Grande Mucuripe (Regional II).

**Programa Feira de Pequenos Negócios** - O programa tem o objetivo de estimular a geração de emprego e renda para os pequenos empreendedores da Cidade.

**Programa Fortaleza Competitiva** - O programa viabiliza mecanismos para o surgimento e crescimento de empresas em áreas estratégicas do Município, gerando emprego, renda e desenvolvimento. Trabalha com quatro linhas de ação: Incentivos e Regulamentações, Parcerias Público-Privadas (PPP), Desburocratização e Mercado de Trabalho.

**Programa Empreendedorismo Sustentável** - Esta é uma ação do Programa Fortaleza Competitiva, que engloba um pacote de medidas de estímulo à criação de um cenário qualificado para novos negócios, desenvolvimento econômico e geração de emprego e renda.

**Programa Fortaleza Solidária** - Uma nova plataforma digital que busca conectar Organizações Não Governamentais (ONGs) e voluntários para construção de uma rede de solidariedade. Inspirada em modelos já funcionando em cidades como o Recife, a iniciativa faz parte de um movimento local interligado ao Transforma Brasil, que tem como visão transformar o país por intermédio do voluntariado e do engajamento cívico. A plataforma cruza os dados dos que querem ser voluntários, mas não sabem como, com os das ONGs que precisam de mão de obra, mas não sabem onde encontrar voluntários. Organizações e voluntários poderão cadastrar seus perfis, indicando áreas de atuações, disponibilidade de tempo do voluntariado e das necessidades das ONGs, envolvendo o poder público, a iniciativa privada e o terceiro setor.

**Programa Médico da Família** - Convênio entre o Governo do Ceará e a prefeitura do município. A iniciativa vai realizar a capacitação de 140 profissionais para atuarem junto às comunidades, reforçando a atenção primária, por meio de curso de Pós-Graduação Lato Sensu em Atenção Primária à Saúde.

**PAITT** - Plano de Ações Imediatas de Trânsito e Transportes. De maneira geral, as iniciativas do PAITT focam sobre o núcleo central do município, diagnosticando os seus problemas de mobilidade e desenvolvendo propostas para aplicação em curto prazo e de baixo custo, para melhoria da qualidade e segurança do trânsito.

**Programa Feira de Pequenos Negócios** - Apresentar o programa e incentivar a participação dos artesãos dos bairros para a produção e a comercialização dos produtos por meio do atendimento na sala do empreendedor da Secretaria Regional. (SDE)



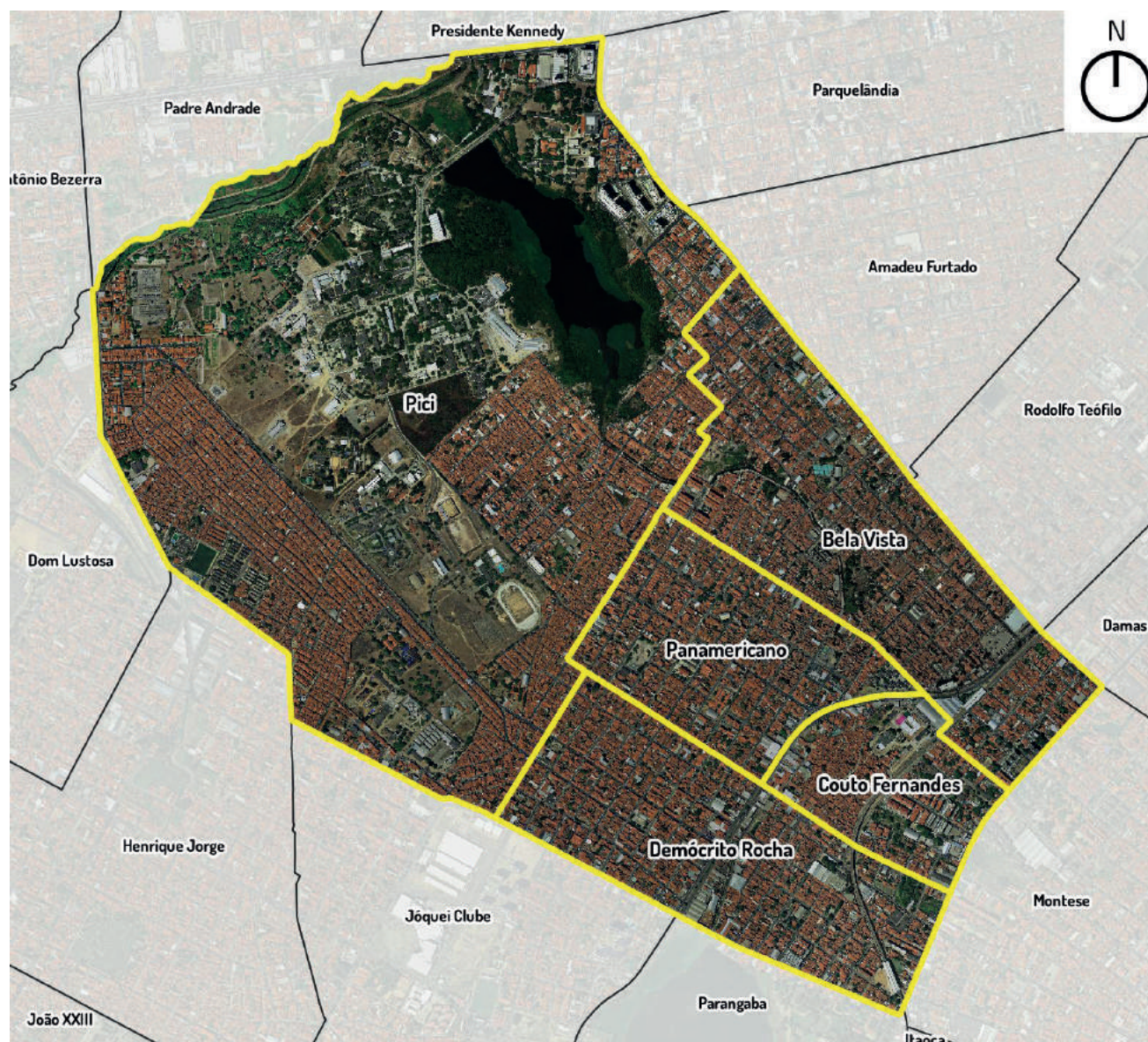

ESCALA 1:20000

 Limites de bairros

### PRINCIPAIS CARACTERÍSTICAS

Área: **6,47 km<sup>2</sup>**

População: **84.317**

Equipamentos de Educação: **23**

Equipamentos de Saúde: **4**

Equipamento de Assistência Social: **1**

Praças: **10**

EIXO 0 - EQUIDADE SOCIAL, TERRITORIAL E ECONÔMICA

EIXO	FORÇAS / FRAQUEZAS	DESAFIOS	AÇÕES PROPOSTAS	COMPROMISSOS (RESPONSÁVEL)
	<ul style="list-style-type: none"> <li>■ Implantação da Zeis Pici.</li> <li>■ Núcleo de Polícia Militar no Pici.</li> <li>■ Câmera de monitoramento na Rua Pernambuco.</li> <li>■ Centro de apoio às mulheres no Pici – Casa da Mulher.</li> <li>■ Falta de regularização fundiária.</li> <li>■ Falta de segurança nos espaços públicos: praças e escolas.</li> </ul>	<ul style="list-style-type: none"> <li>■ Melhorias habitacionais.</li> <li>■ Regularização fundiária.</li> <li>■ Videomonitoramento nas praças públicas.</li> <li>■ Videomonitoramento complementar nas áreas críticas.</li> </ul>	<ul style="list-style-type: none"> <li>■ Regularizar os títulos de posse do imóvel.</li> <li>■ Regularizar as áreas construídas.</li> <li>■ Reformar os conjuntos habitacionais do Pici.</li> <li>■ Criar um sistema de videomonitoramento nas ruas de grande tráfego e binários.</li> <li>■ Criar núcleos de mediação de conflitos com a participação do Ministério Público, Defensoria Pública e Prefeitura.</li> <li>■ Criar postos policiais nos pontos estratégicos em áreas críticas.</li> </ul>	<ul style="list-style-type: none"> <li>■ Elaboração do Pirf da Zeis Pici. <b>(Iplanfor)</b></li> <li>■ Criação de Núcleos de Mediação de Conflitos em todos os bairros da Capital e ampliação dos Conselhos (CCDS). <b>(Sesec)</b></li> <li>■ Unidade de Segurança Integrada 12 2ª Cia / 21º BPM. <b>(Juntos por Fortaleza)</b></li> <li>■ Construção de Torre de Segurança do Panamericano. <b>(Mais Ação)</b></li> </ul>



EIXO	FORÇAS / FRAQUEZAS	AÇÕES PROPOSTAS	COMPROMISSOS (RESPONSÁVEL)
	<ul style="list-style-type: none"> <li>■ Existência de transporte público para atender a população.</li> <li>■ Transporte público inadequado e ineficiente, não atende a demanda, não cumpre o horário.</li> <li>■ Ausência de semáforo para pedestres.</li> <li>■ Falta de calçadas acessíveis para pessoas com deficiência.</li> </ul>	<ul style="list-style-type: none"> <li>■ Capacitar os motoristas e melhorar o conforto dos ônibus.</li> <li>■ Realizar a normalização dos horários da Topique 243 e que seja fornecida uma frota de ônibus na substituição das topiques.</li> <li>■ Criar uma linha de ônibus para o bairro Couto Fernandes.</li> <li>■ Pavimentar as ruas com nivelamento das calçadas para facilitar a acessibilidade das pessoas com deficiência.</li> <li>■ Solicitar a normalização dos horários da Topique 308 e fornecer mais ônibus na frota.</li> <li>■ Criar uma linha de ônibus para a Igreja da Sé.</li> <li>■ Criar uma linha de ônibus pra o Terminal de Messejana.</li> <li>■ Solicitar que a linha de ônibus Lagoa/Aldeota seja finalizada no Terminal do Papicu.</li> <li>■ Requalificar a frota dos ônibus da linha Bela Vista/Centro.</li> <li>■ Instalar sinalização para pedestres na Rua Alagoas em frente à Escola Municipal Adroaldo Teixeira Castelo.</li> <li>■ Instalar um sinal acessível na Rua Espírito Santo com Rua Piauí, em frente ao Supermercado Pinheiro.</li> <li>■ Instalar um sinal acessível ou redutor de velocidade em frente à Escola José Bonifácio.</li> <li>■ Instalar um sinal acessível na Rua Maranhão com Rua Rio Grande do Sul.</li> <li>■ Instalar uma ciclovia na Rua Espírito Santo.</li> <li>■ Instalar uma faixa de pedestres entre a Rua Rio Grande do Norte e a Rua Rodrigo de Andrade.</li> </ul>	
	<p style="text-align: center;"><b>DESAFIOS</b></p> <ul style="list-style-type: none"> <li>■ Melhorias no transporte público com acessibilidade para pessoas com deficiência e profissionais qualificados.</li> <li>■ Melhoria na pavimentação das ruas e calçadas com acessibilidade para pessoas com deficiência e idosos.</li> <li>■ Criação de novas linhas de ônibus para atender a demanda da população.</li> <li>■ Instalação de sinais acessíveis.</li> </ul>		<ul style="list-style-type: none"> <li>■ Redesenho de Linhas de Transporte Público após concluída a Pesquisa Origem/Destino. <b>(SCSP/Seinf)</b></li> <li>■ Manutenção da pavimentação, sinalização viária e ciclofaixas/ciclovias existentes. <b>(SCSP)</b></li> <li>■ Novo Binário Viriato Ribeiro. <b>(Mais Ação)</b></li> </ul>

EIXO 2 - VIDA COMUNITÁRIA, ACOLHIMENTO E BEM-ESTAR

EIXO	FORÇAS / FRAQUEZAS	AÇÕES PROPOSTAS	COMPROMISSOS (RESPONSÁVEL)
	<ul style="list-style-type: none"> <li>■ Reforma do posto Oliveira Pombo e Abel Pinto.</li> <li>■ Academia ao ar livre nas praças.</li> <li>■ Falta de segurança nos espaços públicos.</li> <li>■ Atendimento precário nos postos de saúde, pois faltam médicos, dentistas e pessoas capacitadas para atendimento.</li> </ul>		
	<p>DESAFIOS</p>		
	<ul style="list-style-type: none"> <li>■ Melhoria na segurança dos espaços públicos e no trânsito.</li> <li>■ Contratação de funcionários para os postos de saúde.</li> <li>■ Capacitação de profissionais nos postos de saúde.</li> </ul>	<ul style="list-style-type: none"> <li>■ Ampliar o PSF nas UAPS.</li> <li>■ Criar parcerias com as escolas para realizar oficinas de saúde bucal, gravidez na adolescência e doenças sexualmente transmissíveis.</li> <li>■ Realizar concurso público e contratação de profissionais (médicos com especialidades, dentistas) para atender a demanda dos postos de saúde.</li> <li>■ Capacitar os profissionais dos postos de saúde para o bom atendimento nos locais.</li> </ul>	<ul style="list-style-type: none"> <li>■ Manutenção e reforma da UBS Francisco Pereira de Almeida. <b>(SMS)</b></li> <li>■ Parte da iniciativa de ampliar a cobertura do PSF vem acontecendo com o Programa Médico da Família de Fortaleza. <b>(SMS)</b></li> <li>■ Está em funcionamento o Programa Saúde na Escola – PSE. <b>(SMS)</b></li> <li>■ Lançamento do Programa Médico da Família. Existem concursos vigentes para profissionais da área (Edital 61 a 69 de 2015). Existem seleções públicas vigentes para profissionais da área (Editais 25, 26 e 27/2018). <b>(SMS)</b></li> <li>■ Todos os profissionais dos postos de saúde serão capacitados por meio do Curso de Acolhimento ao Cidadão (SR 5 já concluído). <b>(SMS)</b></li> <li>■ Construção de UBS – PICI e UBS CDFAM. <b>(Mais Ação)</b></li> <li>■ Reforma na UBS Pereira de Almeida <b>(Mais Ação)</b></li> <li>■ Cuca – Pici. <b>(Juntos por Fortaleza)</b></li> <li>■ Reforma e ampliação do Hospital da Mulher Dra. Zilda Arns. <b>(Juntos por Fortaleza)</b></li> <li>■ Reforma das Praças: Praça da Escola José Julio da Ponte (Bela Vista); Praça do DNOCS e Praça Robson de Sousa (Demócrito Rocha); Praça Juraci Magalhães e Praça Mauá (Pan Americano). <b>(Mais Ação)</b></li> <li>■ Mini-Areninha Campinho do Praça Mauá. <b>(Mais Ação)</b></li> </ul>

EIXO 3 - DESENVOLVIMENTO DA CULTURA E DO CONHECIMENTO

EIXO	FORÇAS / FRAQUEZAS	DESAFIOS	AÇÕES PROPOSTAS	COMPROMISSOS (RESPONSÁVEL)
	<ul style="list-style-type: none"> <li>■ Existência de escolas e creches em todos os bairros.</li> <li>■ Construção do Cuca Pici.</li> <li>■ Movimentos culturais promovidos pela comunidade: quadrilha, balé, maracatu.</li> <li>■ A infraestrutura das escolas é precária.</li> <li>■ Carência de vagas nas escolas, principalmente no ensino fundamental I.</li> <li>■ Falta de incentivo à cultura.</li> </ul>	<ul style="list-style-type: none"> <li>■ Aumentar o número de vagas nas escolas para atender à demanda da comunidade.</li> <li>■ Aumentar o número de escolas em tempo integral para o ensino fundamental I e II.</li> <li>■ Cursos profissionalizantes.</li> <li>■ Construção de espaços poliesportivos para atividades culturais e esportivas.</li> <li>■ Adoção de praças.</li> </ul>	<ul style="list-style-type: none"> <li>■ Ampliar o número de vagas nas escolas e centros de educação infantil.</li> <li>■ Construir uma escola de tempo integral em cada bairro do território.</li> <li>■ Criar cursos tecnológicos e profissionalizantes para os jovens.</li> <li>■ Ampliar o número de vagas para a EJA.</li> <li>■ Implantar ambientes científico-tecnológicos nas escolas.</li> <li>■ Garantir em 100% das escolas as salas de AEE.</li> </ul>	<ul style="list-style-type: none"> <li>■ A SME investe na reforma e na conservação dos prédios na área. Serão 2 escolas reformadas (EM Dom José Tupinambá e EM Paulo Sarasate). (SME)</li> <li>■ A partir da demanda por EJA, as turmas são criadas. Há necessidade de procura na escola. (SME)</li> <li>■ 4 escolas ofertam laboratórios no território. (SME)</li> <li>■ 6 escolas ofertam AEE no território. (SME)</li> <li>■ Reforma das Escolas: Paulo Sarasate; Dom José Tupinambá da Frota; Murilo Serpa. (Mais Ação)</li> <li>■ Reforma das quadras da escola José Batista de Oliveira. (Mais Ação)</li> </ul>



EIXO 4 - QUALIDADE DO MEIO AMBIENTE E DOS RECURSOS NATURAIS

EIXO	FORÇAS / FRAQUEZAS	DESAFIOS	AÇÕES PROPOSTAS	COMPROMISSOS (RESPONSÁVEL)
	<ul style="list-style-type: none"> <li>■ Ecoporto no Pici.</li> <li>■ Poda de árvores com frequência.</li> <li>■ Falta de limpeza dos canais.</li> <li>■ Pontos de lixo em diversos locais.</li> <li>■ Falta de fiscalização pela Prefeitura.</li> <li>■ Ruas sem pavimentação em alguns trechos.</li> </ul>	<ul style="list-style-type: none"> <li>■ Extinção dos pontos de lixo.</li> <li>■ Melhoria da pavimentação.</li> </ul>	<ul style="list-style-type: none"> <li>■ Realizar a drenagem na Rua Timbaúba com rua José Walmir.</li> <li>■ Realizar a drenagem na Rua Coronel Matos em frente ao Cuca Pici.</li> <li>■ Realizar a drenagem na Rua Uruguiana com Rua Pará.</li> <li>■ Ampliar e requalificar o sistema de drenagem e saneamento.</li> <li>■ Construir um Ecoporto em cada bairro do território; criar um sistema de contêiner.</li> <li>■ Criar uma campanha continuada de dejetos dos lixos domiciliares e entulhos para os dias de recolhimento e para o Ecopontos.</li> <li>■ Diminuir a taxa de recolhimento de entulho e dejetos para família de baixa renda, em especial, as que possuem NIS.</li> </ul>	<ul style="list-style-type: none"> <li>■ Construção Ecoporto Pici. <b>(Mais Ação)</b></li> <li>■ Expansão do Projeto E-Carroceiro para todos os ecopontos dos bairros. <b>(SCSP)</b></li> <li>■ Construção Ecoporto Bela Vista. <b>(SCSP)</b></li> <li>■ Implantação do Ecopolo Jovita Feitosa. <b>(SCSP)</b></li> </ul>



EIXO 5 - DINAMIZAÇÃO ECONÔMICA E INCLUSÃO PRODUTIVA

EIXO	FORÇAS / FRAQUEZAS	COMPROMISSOS (RESPONSÁVEL)
	<ul style="list-style-type: none"> <li>■ Reforma do Mercado da Bela Vista.</li> <li>■ Falta de incentivo ao empreendedorismo.</li> </ul>	
	<p>DESAFIOS</p>	
	<ul style="list-style-type: none"> <li>■ Qualificação dos empreendedores, comerciantes e artesãos dos bairros.</li> <li>■ Retorno do Carrinho Empreendedor.</li> <li>■ Criação de uma horta comunitária.</li> </ul>	<ul style="list-style-type: none"> <li>■ Projeto Plantar, Colher e Empreender - Implantação de horta comunitária visando à realização de capacitações gerenciais e técnicas em agricultura urbana bem como a liberação de espaço para uso compartilhado de produção. (SDE)</li> <li>■ Programa de Empreendedorismo Sustentável – Apresentar o Programa de Empreendedorismo Sustentável e sensibilizar os empreendedores à formalização e à participação nas capacitações gerenciais promovidas pela SDE por meio da Sala do Empreendedor da Secretaria Regional. (SDE)</li> <li>■ Meu Carrinho Empreendedor – o projeto atenderá a categoria churrasqueiro ambulante e, quando do seu lançamento, será divulgado para toda a Fortaleza. (SDE)</li> </ul>
	<p>AÇÕES PROPOSTAS</p>	
	<ul style="list-style-type: none"> <li>■ Criar uma horta comunitária.</li> <li>■ Realizar capacitação para comerciantes, pequenos empreendedores e associações de bairro.</li> <li>■ Reativar o Projeto “Meu Carrinho Empreendedor”.</li> </ul>	

EIXO	FORÇAS / FRAQUEZAS	DESAFIOS	AÇÕES PROPOSTAS
EIXO 6 - GOVERNANÇA MUNICIPAL	<ul style="list-style-type: none"> <li>■ Formação do Fórum Territorial.</li> <li>■ Descrédito da comunidade perante o poder público para participar de forma efetiva no Fórum Territorial.</li> </ul>	<ul style="list-style-type: none"> <li>■ Fortalecimento da sociedade civil organizada por meio do Fórum territorial.</li> <li>■ Criação de um fundo monetário para participação no custeio de materiais, alimentação e transporte.</li> </ul>	<ul style="list-style-type: none"> <li>■ Fortalecer e estruturar o Fórum Territorial.</li> </ul>
	COMPROMISSOS (RESPONSÁVEL)		
	<ul style="list-style-type: none"> <li>■ Sem resposta.</li> </ul>		

EIXO 6 - GOVERNANÇA MUNICIPAL









FORTALEZA2040

Apoio:



**Prefeitura de  
Fortaleza**

Instituto de Planejamento  
de Fortaleza

Coordenadoria Especial de Articulação  
das Secretarias Regionais

Coordenadoria Especial de  
Participação Social



**GOVERNO DO  
ESTADO DO CEARÁ**