

IPLANFOR Fortaleza 2040



Território

PRESIDENTE KENNEDY PADRE ANDRADE

Apresentação

Este caderno reúne informações sobre um dos territórios que compõem a cidade de Fortaleza. Ele deverá servir, entre outras utilidades, para auxiliar na elaboração de uma Agenda para o desenvolvimento sustentável deste território.

Isso faz parte do que foi proposto pelo Plano Fortaleza 2040 para contribuir na transformação de Fortaleza em uma cidade mais acolhedora, justa e com oportunidades para todos os seus moradores.

De acordo com este Plano, cada território da Cidade deverá elaborar, de maneira compartilhada entre as suas comunidades e o poder público, e acompanhar a implementação de agendas territoriais que permitam executar as ações propostas pelo Fortaleza 2040.

Para isso, foi realizada uma consulta, durante o ano de 2018, objetivando identificar os territórios existentes. Atualizou-se, assim, um total de 39 territórios, para os quais se propõe o funcionamento permanente de um Fórum que aproxime as comunidades do poder público municipal em um permanente diálogo, fortalecendo, desse modo, a governança territorial em Fortaleza.

Por agendas territoriais considera-se um conjunto de estratégias voltadas para o desenvolvimento de cada território, pactuadas entre as comunidades e o poder público, reunindo ações de curto, médio e longo prazo.

A sua elaboração nasce de uma análise da atual situação do território, apropriando-se das informações disponibilizadas pelo setor público (o que já existe e o que se planeja para o território), e avaliando as suficiências e as carências de modo a identificar as ações prioritárias para o desenvolvimento territorial.

Este trabalho está sendo realizado pela Prefeitura de Fortaleza, desenvolvido pelas atuais Secretarias Regionais, apoiado pela Coordenadoria Especial de Participação Social (Ceps) e articulado pelo Instituto de Planejamento de Fortaleza (Iplanfor).

PRESIDENTE KENNEDY – PADRE ANDRADE ALGUMAS INFORMAÇÕES SOBRE O TERRITÓRIO

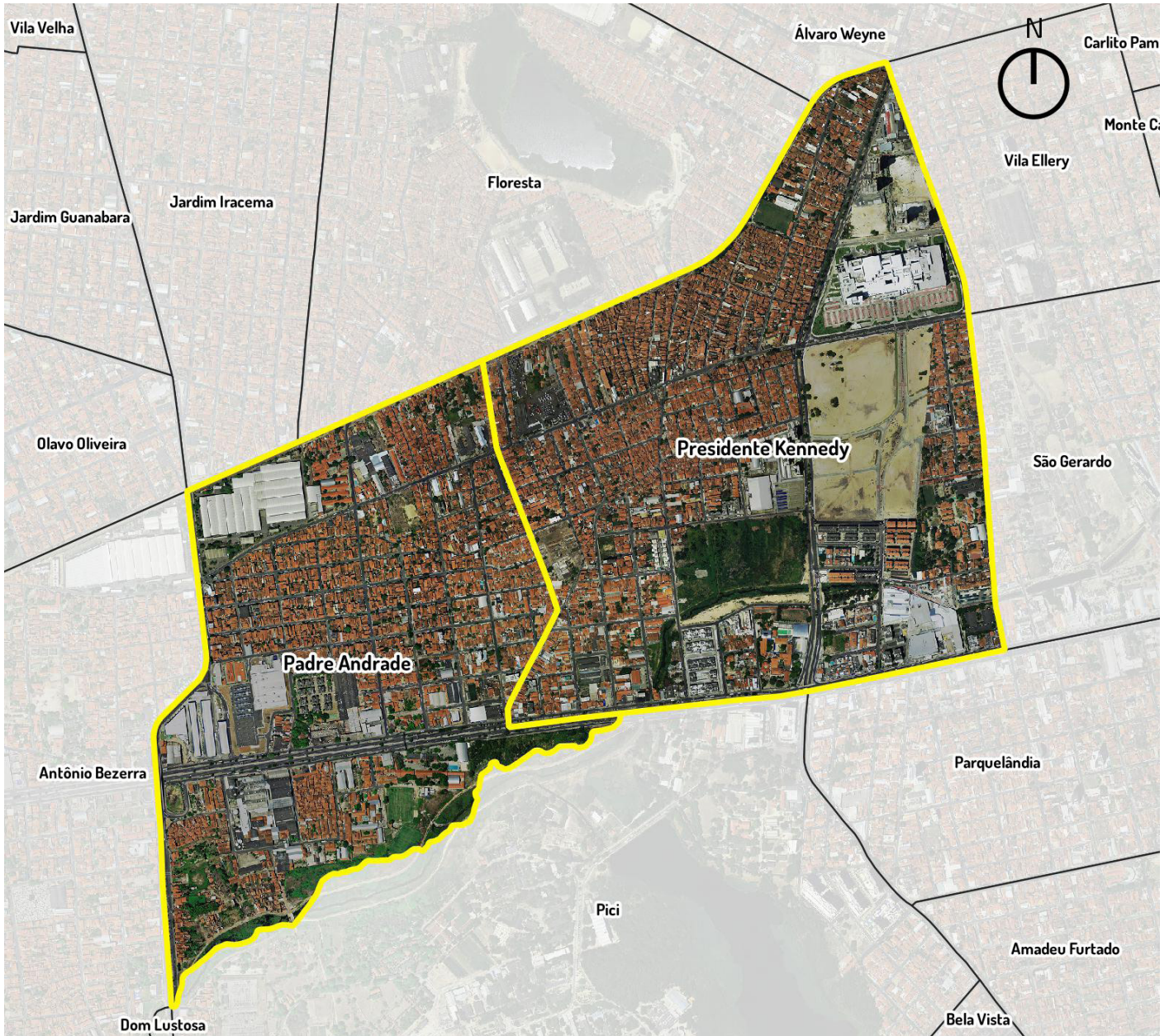

ESCALA 1:16000

 Limites de bairros

Iplanfor, 2018

1 - ASPECTOS DEMOGRÁFICOS

O Território formado pelos bairros Padre Andrade e Presidente Kennedy possui os seguintes indicadores demográficos:

ASPECTOS DEMOGRÁFICOS	Padre Andrade	Presidente Kennedy	Total
Domicílios Particulares Permanentes	4.145	7.188	11.333
População Residente	12.936	23.004	35.940
População Homens	5.912	10.327	16.239
População Mulheres	7.024	12.677	19.701
Razão de Dependência Jovens	29.7%	26.4%	-
Razão de Dependência Idosos	10.4%	11.5%	-
Razão de Dependência Total	40.1%	37.8%	-
Índice de Envelhecimento	34.9%	43.5%	-
Razão de Masculino x Feminino	84.2%	81.5%	-
Razão Crianças-Mulheres	23.1%	19.5%	-
Média de moradores por Domicílios	3.4	3.4	-
Proporção de domicílios ocupados	90.8%	92.9%	-
Proporção de domicílios não ocupados	9.2%	7.1%	-

2 - EQUIPAMENTOS PÚBLICOS MUNICIPAIS EXISTENTES

No território estão situados os equipamentos públicos municipais descritos na tabela abaixo.

Um primeiro exercício do Fórum poderá ser uma avaliação do estágio atual do seu funcionamento – se está funcionando de forma satisfatória ou não. Em caso de resposta negativa, poderia ser feita uma breve avaliação de quais as causas disso.

Padre Andrade

EQUIPAMENTO	ENDEREÇO
Centro de Educação Infantil	TRAV. Quênia, 50
Centro de Educação Infantil	RUA Barvarth Bezerra, 100
Colegio da Policia Militar do Ceara	AV Mister Hull, S/N
EEFM Hermínio Barroso	RUA PE Guilherme Wassen, 800
EEFM Monsenhor Dourado	AV Sargento Herminio, 4600
Escola de Tempo Parcial	Rua Nicarágua, S/N
Escola de Tempo Parcial	Rua Banvarth Bezerra, 100
UAPS Clodoaldo Pinto	Rua Bonward Bezerra, 100
Terminal do Antônio Bezerra	AV Coronel Carvalho, 3780

Presidente Kennedy

EQUIPAMENTO	ENDEREÇO
ARENINHA	AV. Sargento Herminio Sampaio
UAPS IVANA DE SOUZA PAES	Rua Vírgilio Brígido, s/n
ÁREA VERDE	RUA Padre Marcio Feitosa
CEJA PAULO FREIRE	AVENIDA Olavo Bilac, 1300
Escola de Tempo Parcial	QUADRA F, 167 (Conjunto Presidente Castelo Branco)
Escola de Tempo Parcial	AV. Doutor Theberge, 2288
Escola de Tipo Integral PROFESSOR JOAQUIM FRANCISCO DE SOUSA FILHO	RUA Joaquim Marques, 13
LARGOS/JARDINS	RUA Frei Odilon / AV. Sgt Hermínio
PRAÇA	RUA Frei Odilon
PRAÇA	AV. Sgt Hermínio C/ Rua Sdo
PRAÇA GOMES DE FREITAS	Rua Maria Mirian F De Souza / Rua Braz de Francesco
PRAÇA ZÉLIA C FONTENELE	Rua Braz de Francesco / Rua 4
ACOLHIMENTO INSTITUCIONAL PARA FAMILIAS E MULHERES EM SITUAÇÃO DE RUA	Rua Tenente Marques, 131
CENTRO DE REFERENCIA DA ASSISTENCIA SOCIAL - CRAS	Conj. Castelo branco s/n, quadra F
Creche conveniada Coração De Maria	Rua São Basílio, 979
Escola de Tipo Integral Professora Maria José Ferreira Gomes	Rua Cônego De Castro, 2381

EQUIPAMENTOS DOS GRUPOS DE BAIRROS

FORTALEZA 2040

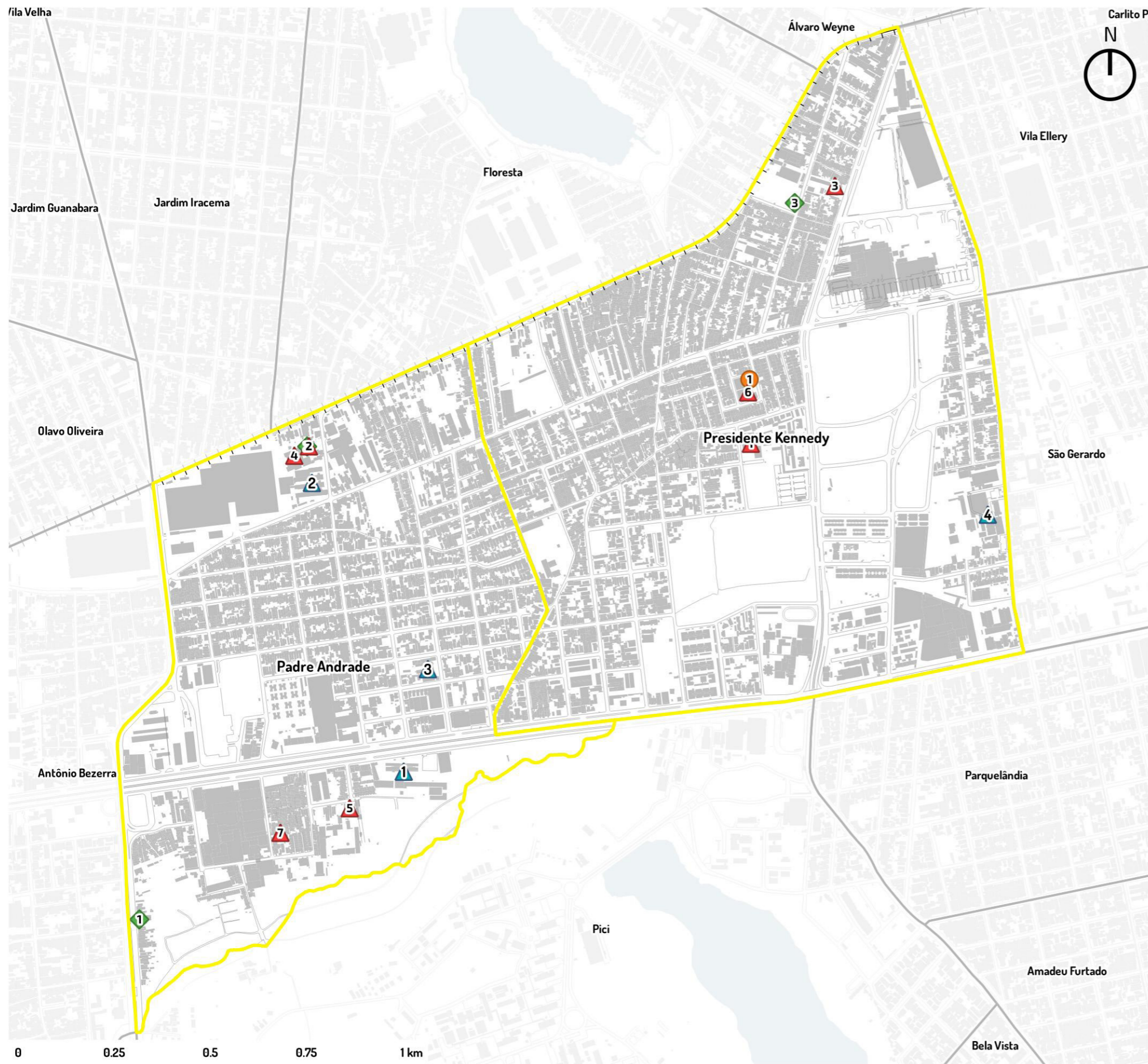





Equipamento	Número	Nome da Escola	Endereço	Bairro
Escola Estadual	1	COLEGIO DA POLICIA MILITAR DO CEARA	AV MISTER HULL, S/N	PADRE ANDRADE
	2	EEFM MONSENHOR DOURADO	AV SARGENTO HERMINIO, 4600	PADRE ANDRADE
	3	EEFM HERMINO BARROSO	RUA PE GUILHERME WASSEN, 800	PADRE ANDRADE
	4	CEJA PAULO FREIRE	AVENIDA OLAVO BILAC, 1300	PRESIDENTE KENNEDY

Equipamento	Número	Nome da Escola	Endereço	Bairro
Escola Municipal	1	PROFESSOR JOAQUIM FRANCISCO DE SOUSA FILHO	RUA JOAQUIM MARQUES, 13	PRESIDENTE KENNEDY
	2	PROFESSOR CLODOALDO PINTO	RUA BANVARTH BEZERRA, 100	PADRE ANDRADE
	3	SÃO JOSÉ	AV. DOUTOR THEBERGE, 2288	PRESIDENTE KENNEDY
	4	PROFESSOR CLODOALDO PINTO	RUA BANVARTH BEZERRA, 100	PADRE ANDRADE
	5	NARCISA BORGES	RUA NICARÁGUA, S/N	PADRE ANDRADE
	6	GABRIEL CAVALCANTE	QUADRA F, 167 (CONJUNTO PRESIDENTE CASTELO BRANCO)	PRESIDENTE KENNEDY
	7	ALTAMIR FERNANDES CORREA LEITE	TRAV. QUÊNIA, 50	PADRE ANDRADE

Equipamento	Número	Nome do Equipamento	Endereço	Bairro
Equip. de Saúde	1	ASSOC BENEFICENTE CULTURAL E REC DE IPANEMA	AV CORONEL MATOS DOURADO	HENRIQUE JORGE
	2	CLODOALDO PINTO	RUA BANVARTH BEZERRA, 100	PADRE ANDRADE
	3	IVANA DE SOUSA PAES	RUA VIRGÍLIO BRÍGIDO, S/N	PRESIDENTE KENNEDY

Equipamento	Número	Tipo	Endereço	Bairro
Equipamento de Assistência Social	1	CENTRO DE REFERENCIA DA ASSISTENCIA SOCIAL - CRAS	CONJ. CASTELO BRANCO S/N, QUADRA F	Presidente Kennedy

-  Escolas Estaduais
-  Escolas Municipais
-  Equipamentos de Saúde
-  Equipamento de Assistência Social

ESCALA 1:10000

PROJEÇÃO UTM 24S - DATUM: SIRGAS 2000

3 - ASSENTAMENTOS PRECÁRIOS EXISTENTES NO TERRITÓRIO

Assentamentos precários são aqueles classificados pelo IBGE como aglomerados constituídos por 51 ou mais unidades habitacionais caracterizadas pela ausência do título de propriedade e que tenham pelo menos uma das características a seguir: irregularidade das vias de circulação e do tamanho e forma dos lotes e/ou carência de serviços públicos essenciais (como coleta de lixo, rede de esgoto, rede de água, energia elétrica e iluminação pública).

RELAÇÃO DOS ASSENTAMENTOS PRECÁRIOS DO TERRITÓRIO

Bairros	ASSENTAMENTOS PRECÁRIOS
Padre Andrade	Roguinho Guararapes (CIC) Buraco da Gia Rua Nicaragua
Presidente Kennedy	Frei Odilon ou Cajueiro das Velhas Rua Carlindo Cruz IMOTIL Rodolfo 2.000 (2.001) Travessa Araújo São Francisco Cidade 2.000 Conj. Pres. Castelo Branco Pontilândia Virgília Brígido São Sebastião ou Unidos dos Moradores do Presidente Kennedy Rua Internacional Rua Itamarati Frei Odilon ou Cajueiro das Velhas

MAPA DOS ASSENTAMENTOS PRECÁRIOS DO TERRITÓRIO

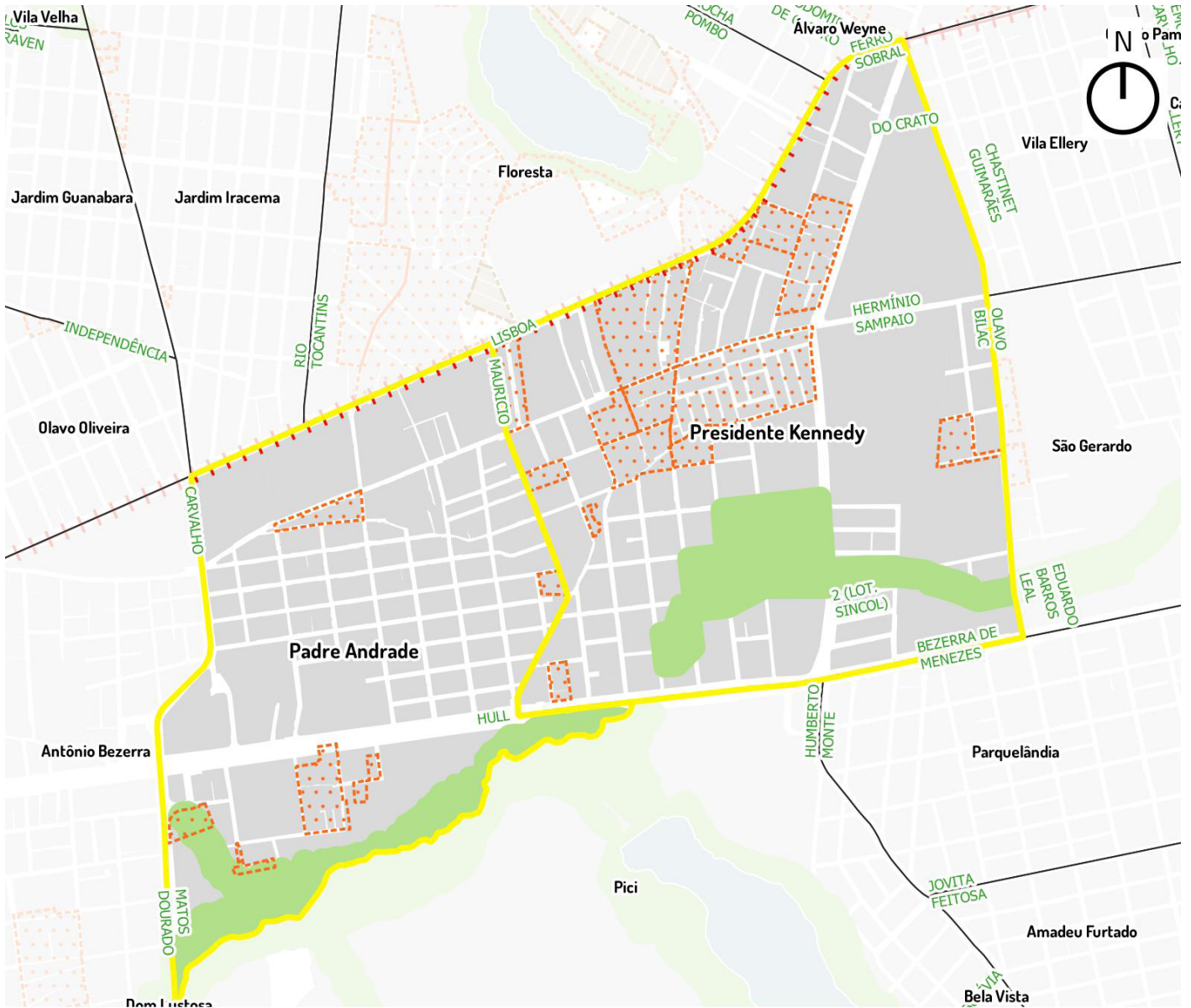

ESCALA 1:16000

Assentamentos Limites de bairros
 Não Quadras

Iplanfor, 2018

LINHAS DE TRANSPORTE PÚBLICO DOS GRUPOS DE BAIRROS

FORTALEZA 2040

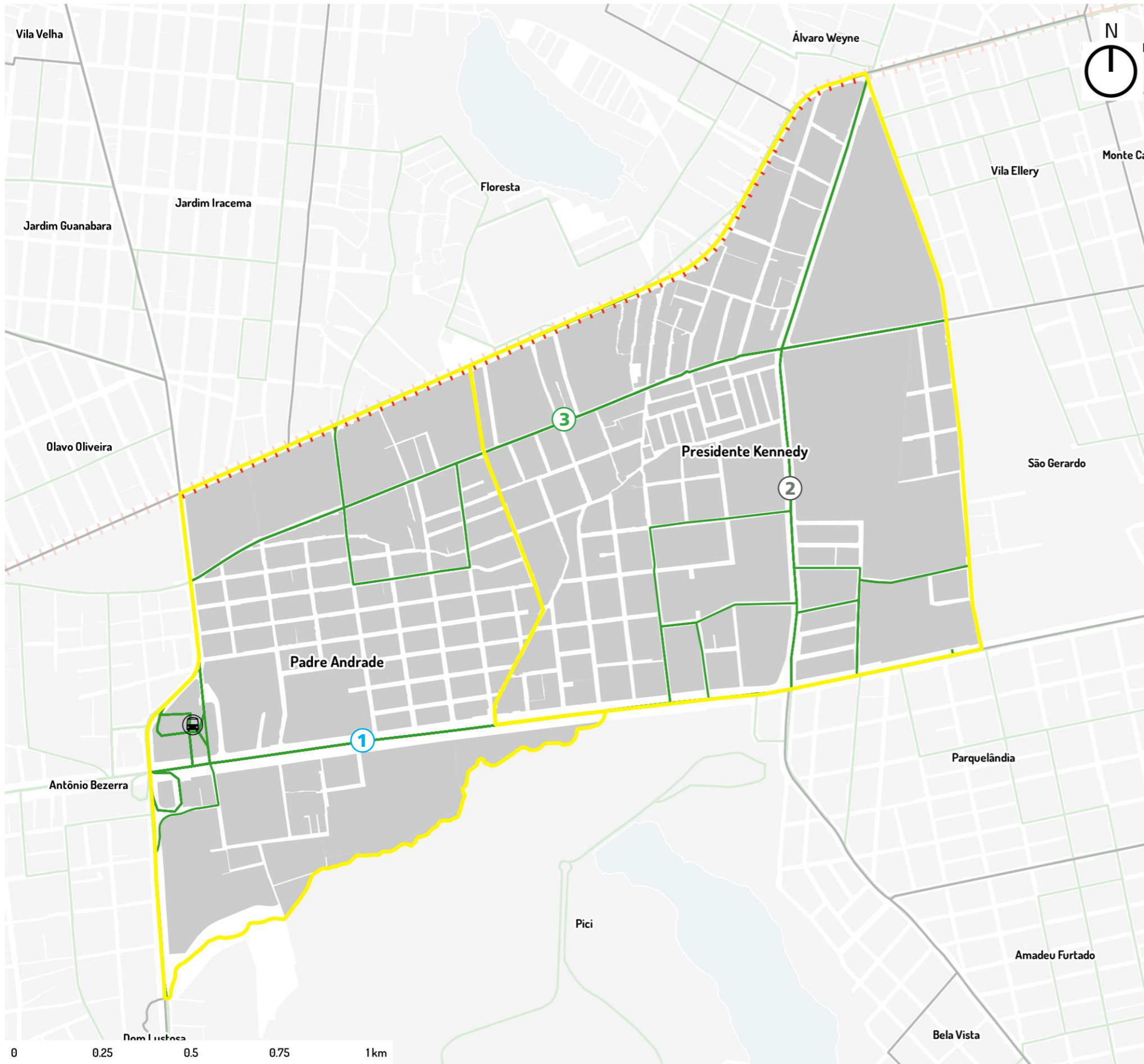

LINHAS DAS PRINCIPAIS RUAS E AVENIDAS

Av. Mister Hull ①		Av. Governador Parsival Barroso ②	
Código da Linha	Nome da Linha	Código da Linha	Nome da Linha
4	Bom Princípio / Fortaleza	11	Sítios Novos / Fortaleza
5	Caucaia / Fortaleza (via Bom Jesus)	31	Av. Borges de Melo I
6	Edson Queiroz/Barra do Ceará (STPC)	32	Av. Borges de Melo II
7	Coité / Fortaleza	55	Conjunto Alvorada/North Shopping (STPC)
9	Cumbuco / Fortaleza	60	Parquelândia/Parangaba
11	Sítios Novos / Fortaleza	80	Fco Sá/Parangaba
13	Santos Dumont/Perimetral (STPC)	206	Padre Andrade
13	Araturí / Fortaleza		
14	Planalto Caucaia / Fortaleza		
15	Tabapua/Fortaleza		
16	Conjunto Nova Metrópole/Fortaleza		
17	Parque Potira/Fortaleza		
26	Antônio Bezerra/Messejana		
28	Antônio Bezerra/Papicu		
30	Fortaleza/São Gonçalo/Pecém		
39	Capuan/Genipabú		
40	Sítios Novos		
57	Vila Velha/Centro (STPC)		
65	Fortaleza/Serrote		
66	Fortaleza/Pecém		
71	Antônio Bezerra/Mucuripe		
76	Cj Ceará/Aldeota		
79	Antônio Bezerra/Náutico		
86	Bezerra de Menezes/Santos Dumont		
88	Antônio Bezerra/Albert Sabin		
140	Coité/Matões		
142	Jurema		
228	Tabapua		
235	Fortaleza/Taiba		
240	Quintino Cunha/Centro		
251	Bezerra de Menezes/Coração de Jesus		
263	Bom Princípio		
363	Cumbuco via Mister Hull		
368	Parque Albano		
389	Jovita Feitosa		
10038	Caucaia		
10332	Metrópole 1		
10333	Araturí - rota 1		
10348	Planalto Caucaia		
10364	Parque Potira 1		
20038	Caucaia rota 2 (Caucaia via Vicente Arruda)		
20333	Araturí - rota 2		
20338	Metrópole 2		
20348	Planalto Caucaia - rota 2		
20364	Parque Potira 2		
30333	Araturí - rota 3		
-	Cumbuco - Beira Mar via Mister Hull		
-	Conjunto Metropolitano		

Av. Sargento Herminio Sampaio ③	
Código da Linha	Nome da Linha
11	Sítios Novos / Fortaleza
53	Cidade 2000/Sargento Herminio (STPC)
74	Antônio Bezerra/Unifor
206	Padre Andrade
220	Av. Sargento Herminio

Terminal de ônibus
 Quadras

Linha de Transporte Público
 Metrô Linha Oeste

REDE DE ÁGUA E ESGOTO DOS GRUPOS DE BAIRROS

FORTALEZA 2040

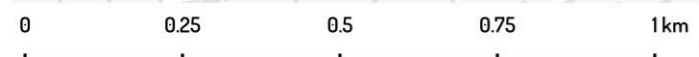
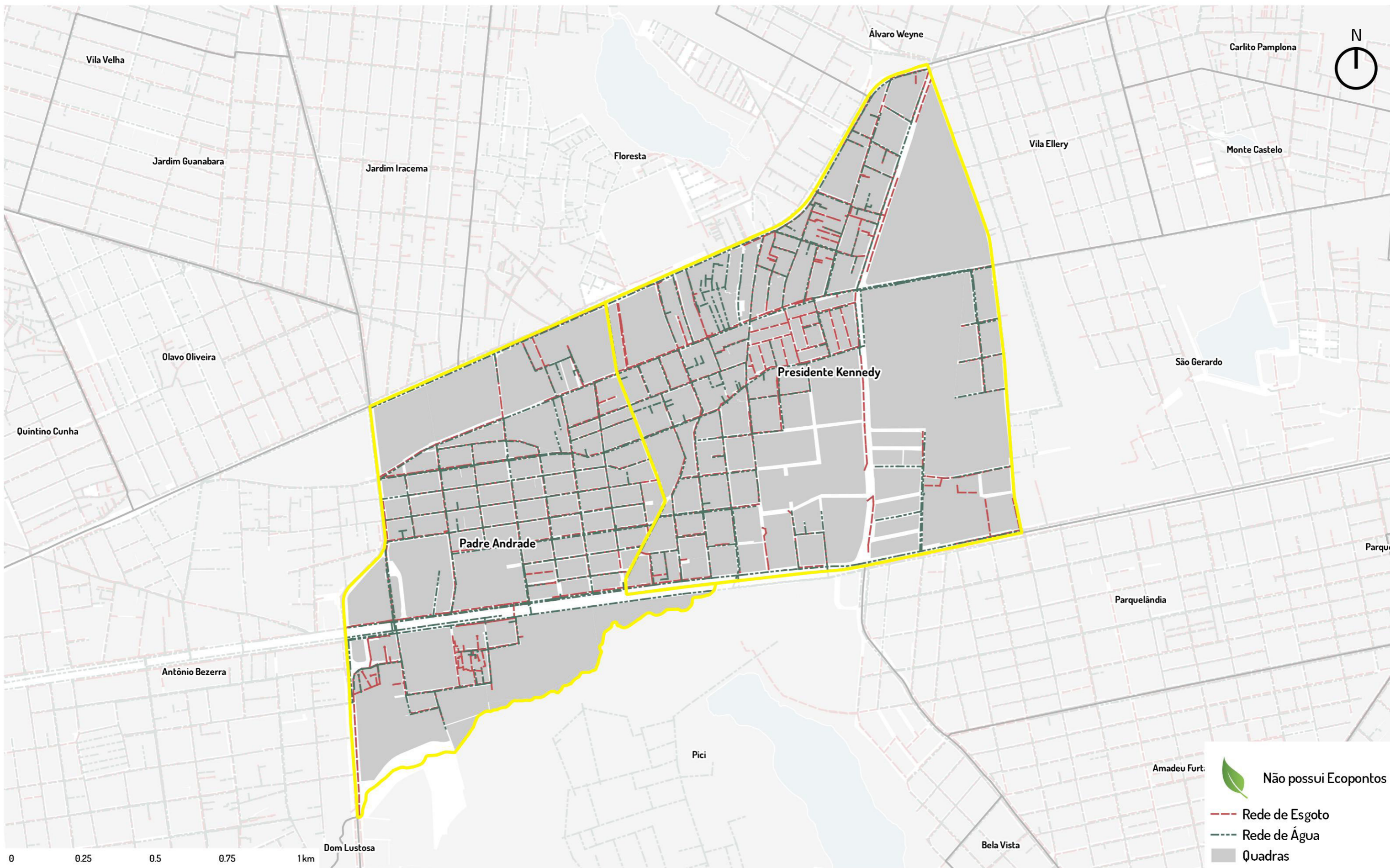

ESCALA 1:12000
PROJEÇÃO UTM 24S - DATUM: SIRGAS 2000



-  Não possui Ecopontos
-  Rede de Esgoto
-  Rede de Água
-  Quadras

PRAÇAS E VAZIOS URBANOS DOS GRUPOS DE BAIRROS

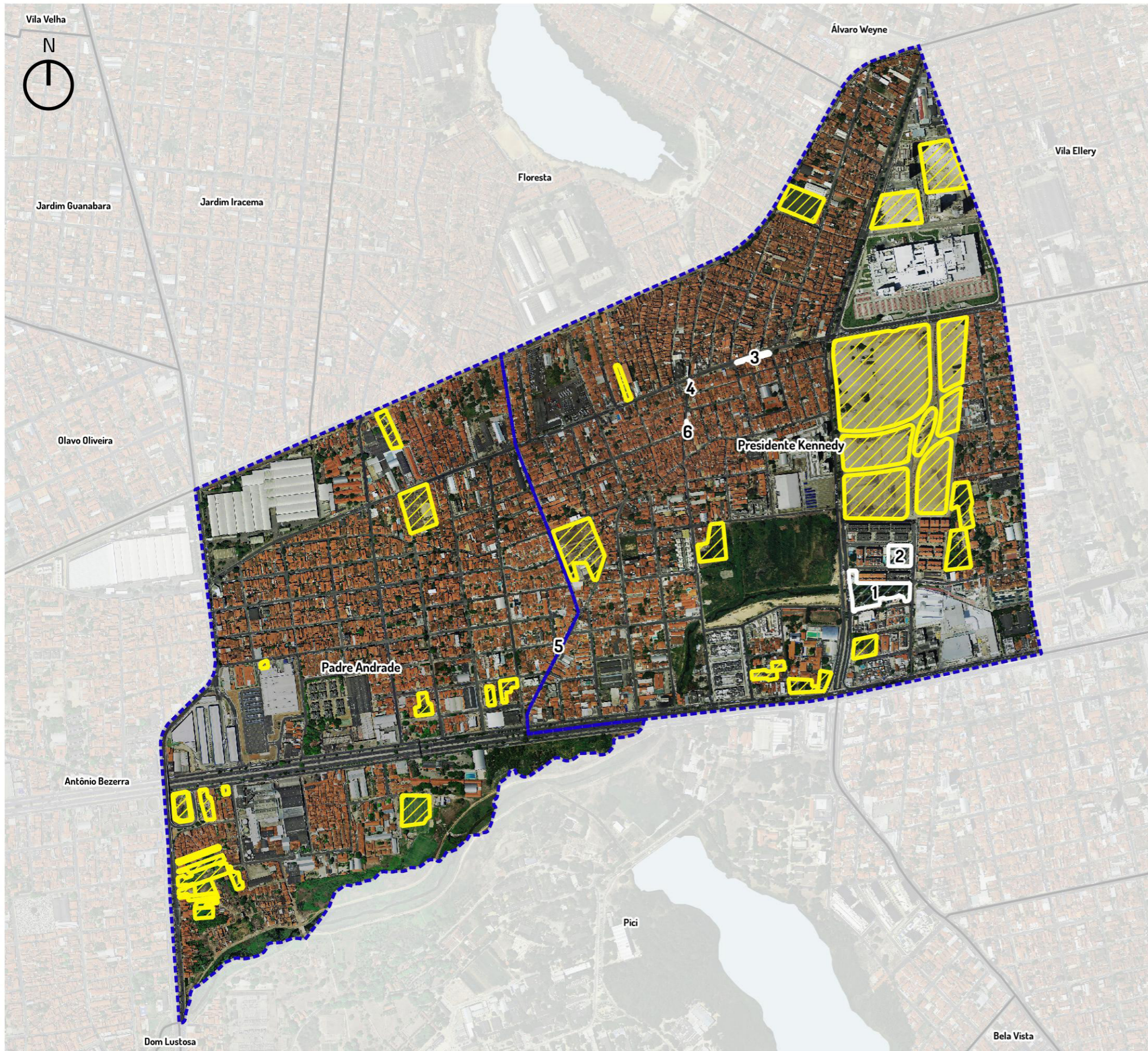
FORTALEZA 2040



Número	Nome da praça	Endereço	Tipo	Bairro
1	PRAÇA GOMES DE FREITAS	RUA MARIA MIRIAN F DE SOUZA / RUA BRAZ DE FRANCESCO	PRAÇA	PRESIDENTE KENNEDY
2	PRAÇA ZÉLIA C FONTENELE	RUA BRAZ DE FRANCESCO / RUA 4	PRAÇA	PRESIDENTE KENNEDY
3		AV. SGT HERMÍNIO C/ RUA SDO	ÁREA VERDE	PRESIDENTE KENNEDY
4		RUA FREI ODILON / AV. SGT HERMÍNIO	ÁREA VERDE	PRESIDENTE KENNEDY
5		RUA PADRE MARCIO FEITOSA	LARGOS/JARDINS	PRESIDENTE KENNEDY
6		RUA FREI ODILON	ÁREA VERDE	PRESIDENTE KENNEDY

-  Vazios urbanos
-  Praças

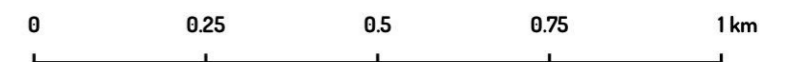

ESCALA 1:11000

PROJEÇÃO UTM 24S - DATUM: SIRGAS 2000

AÇÕES DE MOBILIDADE URBANA EXECUTADAS E PREVISTAS NO TERRITÓRIO

FORTALEZA 2040

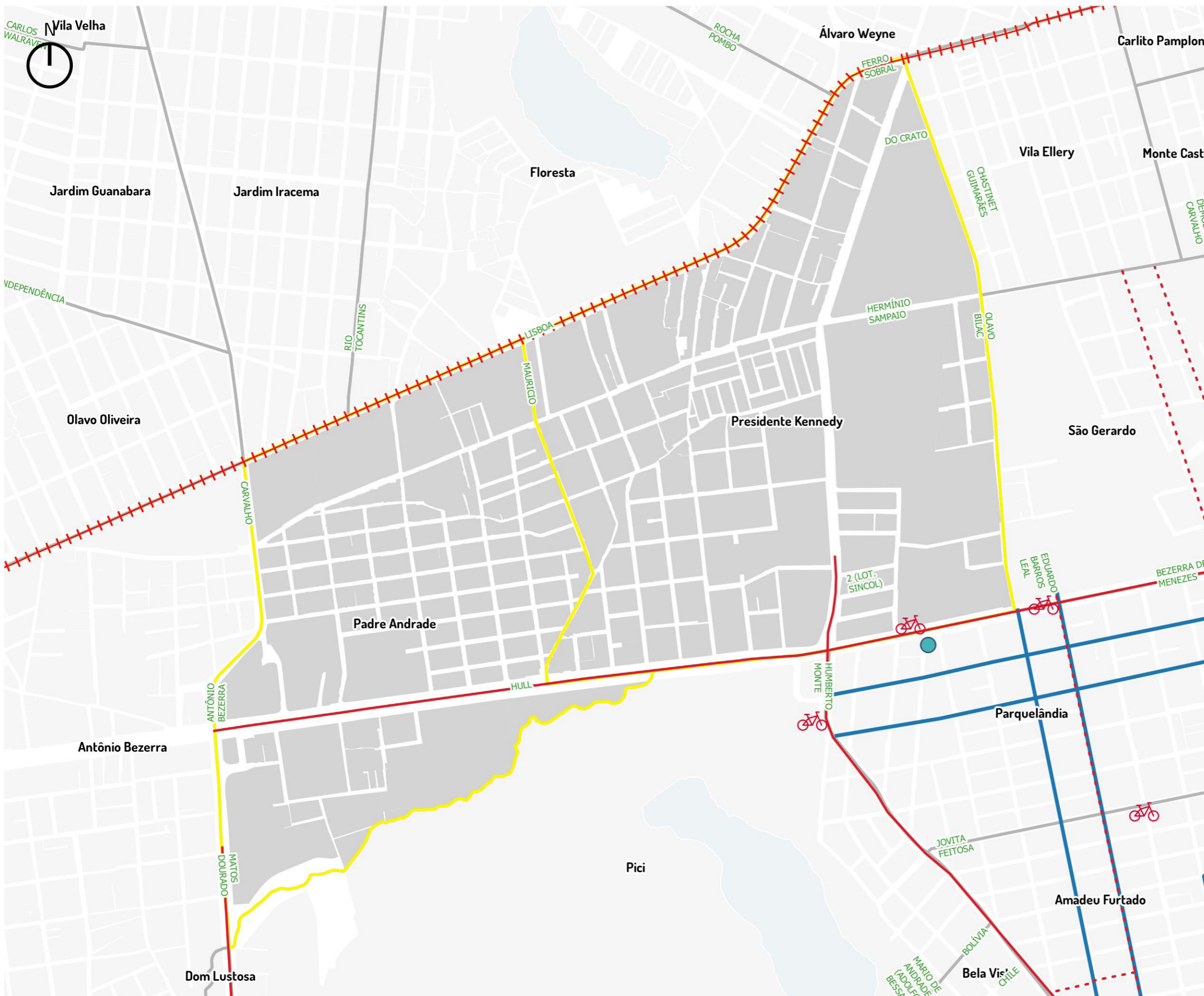

- Bicicletar
- Érico Mota
- North Shopping
- Campus do Pici - UFC
- Ciclofaixa
- Trecho Érico Mota
- Ciclovia
- Trecho Bezerra de Menezes/Mister Hull
- Trecho Humberto Monte
- Trecho Matos Dourado
- Binários Existentes e previstos
- Azevedo Bolão / Gust Sampaio
- Metro Linha Oeste
- VAMO Estações
- North Shopping
- Quadras

0 0.25 0.5 km
ESCALA 1:11000
PROJEÇÃO UTM 24S - DATUM: SIRGAS 2000

4 - AÇÕES PROPOSTAS PELO FORTALEZA 2040

0 Equidade territorial, social e econômica

- Regulamentação e elaboração dos PIRF das Zeis
- Melhoria Habitacional das unidades situadas nos assentamentos precários urbanizados ou que serão alvo de urbanização
- Legitimação de posse dos imóveis localizados em assentamentos precários consolidados
- Promoção da regularização fundiária plena em assentamentos precários consolidáveis sem reassentamento
- Legitimação de posse dos imóveis localizados em assentamentos precários consolidados
- Promoção da regularização fundiária plena em assentamentos precários consolidáveis sem reassentamento
- Legitimação de posse dos imóveis localizados em assentamentos precários consolidados
- Promoção da regularização fundiária plena em assentamentos precários consolidáveis sem reassentamento
- Criação de Núcleos de Mediação de Conflitos em todos os bairros da capital.
- Ampliação dos Conselhos Comunitários de Defesa Social (CCDS) para todos os bairros da capital cearense, visando ao controle social da qualidade dos serviços na área de Segurança Pública e contribuir para a mediação de conflitos
- Apoio às ações de comercialização (feiras, eventos, rodada de negócios etc.).
- Criação de empreendimentos produtivos de coleta e reciclagem de materiais recicláveis.
- Apoio à criação de empreendimentos autogestionários de produção, comercialização e consumo sustentáveis.
- Promoção do acesso a mercados (realização de feiras, rodada de negócios e ações de marketing).
- Estímulo à formalização de pequenos negócios.
- Promoção de capacitação técnica e gerencial aos pequenos produtores de artesanato

1

Cidade conectada, acessível e justa

O Plano Mestre Urbanístico do Fortaleza 2040 propõe, na área do território:

Corredores de Urbanização Nos. 3, 4 e 11

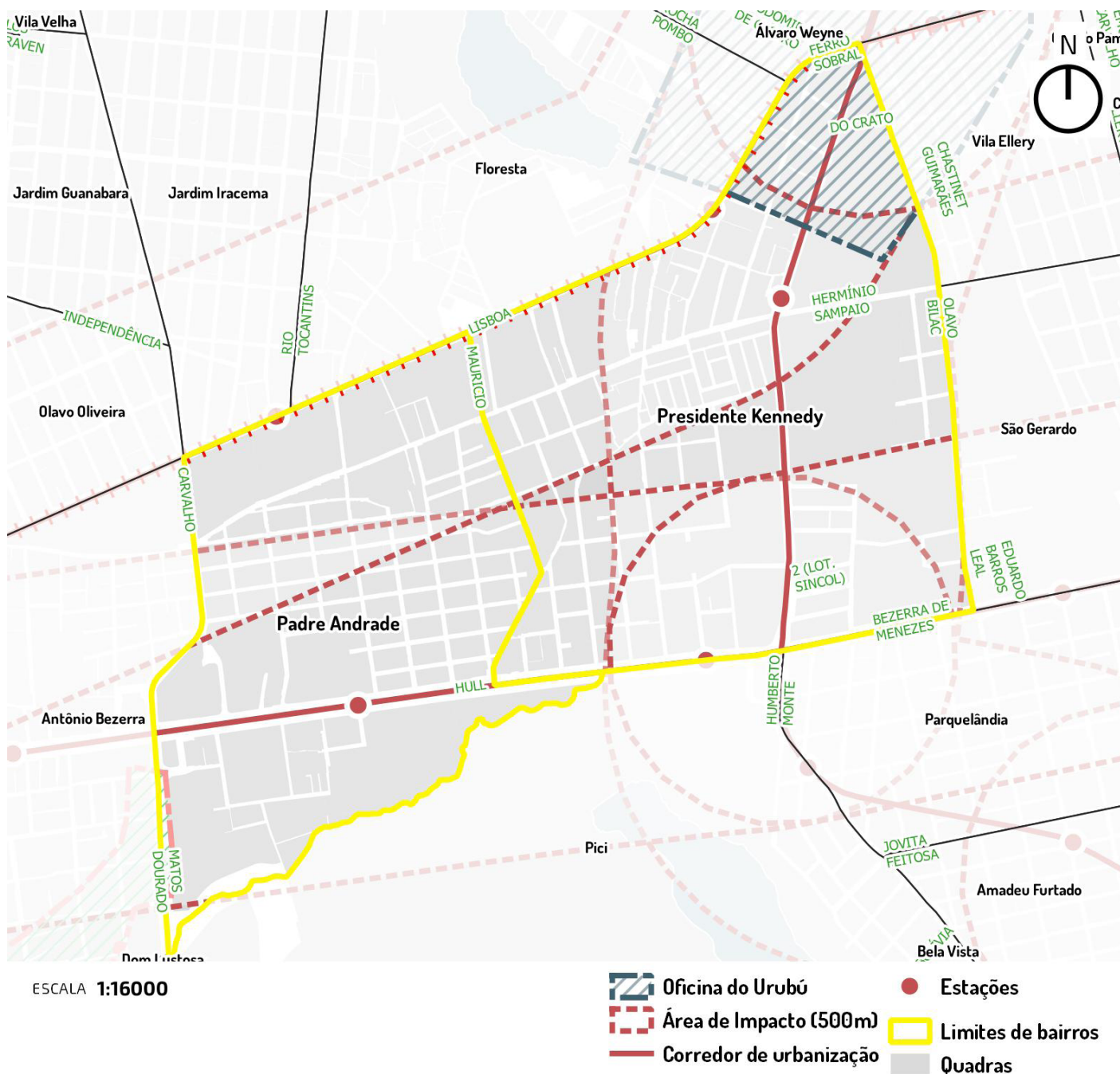

Iplanfor, 2018

2

Vida comunitária, acolhimento e bem estar

- Implantação de brinquedotecas.
- Academias ao ar livre.
- Construção de cachorródromos.
- Mapeamento, monitoramento e apoio às atividades de esporte lazer oferecidas gratuitamente às comunidades.
- Implantação de espaços para a interação de crianças e adolescentes (praças, parques infantis, quadras, espaços culturais, multifuncionais).
- Articulação, fomento e fiscalização de parcerias entre a prefeitura e iniciativa privada para implementação da Lei da Aprendizagem (inclusão no mundo do trabalho).
- Implantação de berçários nos Centros de Educação Infantil.
- Construção de Praças da Juventude com conselhos de gestão.
- Criação de bibliotecas comunitárias por meio de editais.
- Calendário anual de eventos para idosos.

3

Desenvolvimento da cultura e do conhecimento

- Implantação de Ambientes Científico-Tecnológicos criativos e lúdicos de Aprendizagem nas instituições educacionais municipais, privilegiando o laboratório e a experimentação.
- Garantia de condições satisfatórias na infraestrutura de 100% das instituições educacionais e aquisição de equipamentos, materiais de apoio, recursos pedagógicos e livros para as bibliotecas, necessários ao eficiente funcionamento do parque escolar.
- Ampliação do atendimento em creches.
- Ampliação da rede física da educação infantil com a construção de 420 Centros de Educação Infantil (CEI).
- Adequação de 100% dos Centros de Educação Infantil garantindo a acessibilidade universal às crianças com deficiência.
- Criação e implantação em 100% das instituições educacionais de uma rede preventiva de proteção à criança, em parceria com as famílias, poder público e sociedade.
- Implantação de ambientes de interatividade com o uso de tecnologias em 100% nos Centros de Educação Infantil.
- Implantação de ateliê em 100% das instituições de Educação Infantil como ambientes em que as crianças possam se expressar utilizando-se das mais diversas linguagens.
- Ampliação da oferta de escolas de tempo integral para 100% da demanda manifesta de 6 a 14 anos.
- Ampliação do parque escolar da rede municipal de ensino de Fortaleza, com a construção de unidades escolares de ensino fundamental.
- Reforma geral e ampliação (para atendimento da demanda) de 100% das unidades escolares de ensino fundamental da rede municipal.
- Construção e reforma de espaços poliesportivos e multifuncionais para atividades esportivas, artísticas e culturais, conforme necessidade.
- Adequação arquitetônica de 100% das escolas de ensino fundamental garantindo acessibilidade às crianças com deficiência.
- Criação de ambiente de acolhimento para os filhos dos alunos em 100% das escolas de Educação de Jovens e Adultos - EJA.
- Fortalecimento do protagonismo infantojuvenil, com a criação de câmaras infantojuvenis e grêmios e/ou outras organizações estudantis.

- Implantação de distritos de Cultura.
- Dinamização de roteiros culturais.
- Fomento às tradições culturais das comunidades.
- Valorização do conhecimento sobre a memória dos bairros.
- Requalificação do entorno de imóveis de relevância cultural.
- Ampliação de qualificação de espaços públicos.
- Criação de polos culturais inteligentes.
- Ocupação de praças com ações de arte e cultura.
- Fomento às atividades culturais de jovens artistas.
- Agentes locais de inovação.
- Apoio à expansão de banda larga de internet.

4 Qualidade do meio ambiente e dos recursos naturais

- Supressão de espécies invasoras.
- Educação ambiental.
- Incentivo à permacultura, agroecologia e agricultura orgânica.
- Controle de zoonoses.
- Estímulo à adoção de praças.
- Criação de linhas de transporte não poluentes.
- Aproveitamento econômico dos resíduos sólidos.
- Redução de perdas no sistema de abastecimento de água.
- Universalização da cobertura do esgotamento sanitário e da coleta de resíduos sólidos.
- Incentivo à coleta seletiva.
- Eliminação dos pontos de lixo.
- Instalação de ecopontos.
- Ampliação da rede de drenagem.
- Urbanização de lagoas.

5 Dinamização econômica e inclusão produtiva

- Economia Criativa.
- Economia do Mar.
- Dinamização do comércio e de serviços.

6 Governança municipal

- Implantação dos Fóruns Territoriais.

5 - ALGUMAS DEMANDAS IDENTIFICADAS

Por ocasião do ciclo de planejamento participativo de 2018, foram levantadas as seguintes demandas da população para a ação do Poder Municipal:

Presidente Kennedy

- Manutenção de bibliotecas comunitárias.
- Construção de uma creche para o bairro Presidente Kennedy.
- Equipamentos para o posto Ivana de Sousa Paes.
- Ampliar a participação do CRAS Presidente Kennedy com as entidades socioassistenciais do entorno, possibilitando que as entidades realizem atividades em parceria com o CRAS.
- Realizar parceria com as entidades sociais para realização de oficinas e palestras com temáticas de interesse das Juventudes.

ANEXOS

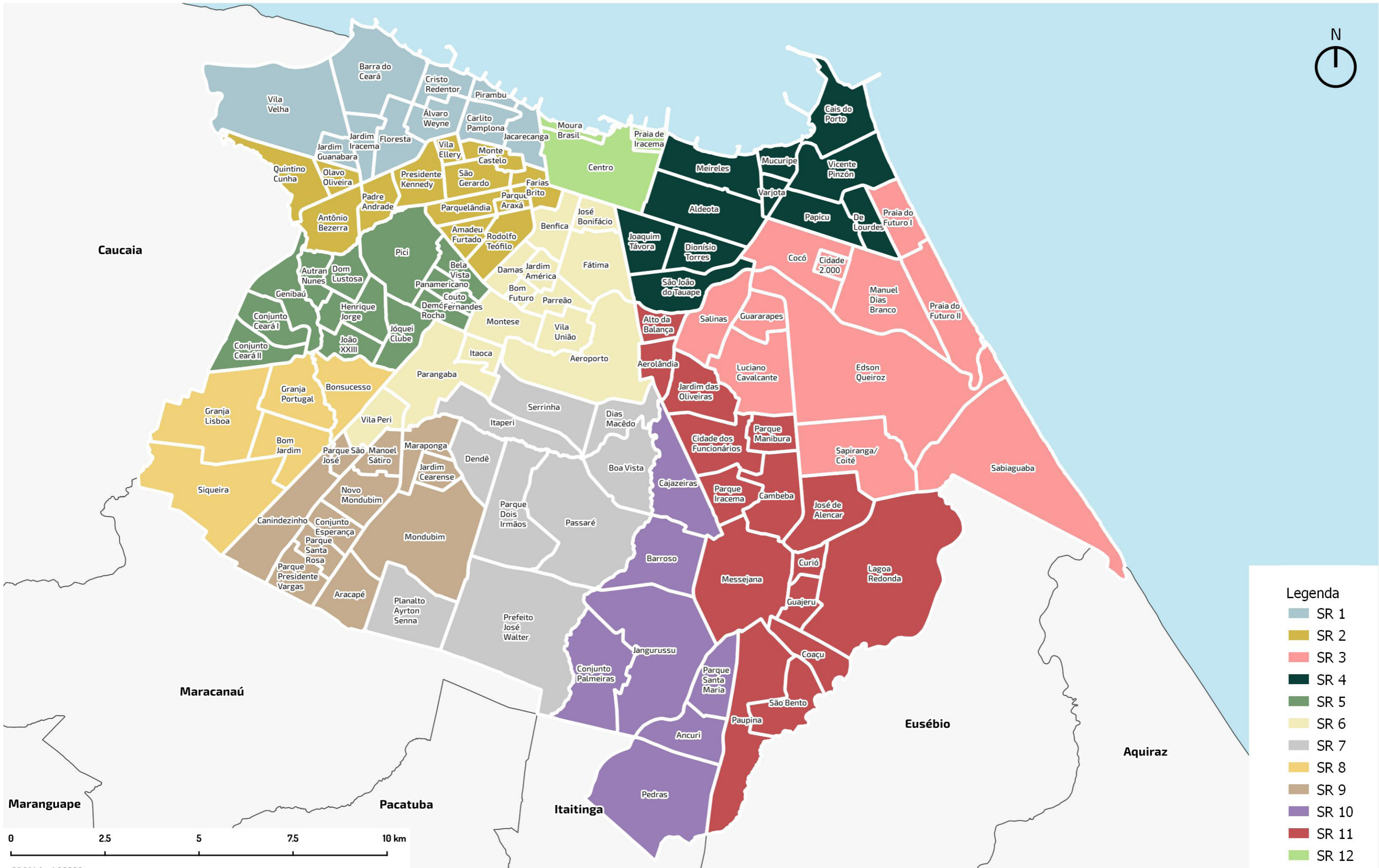
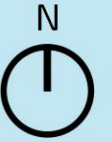

Legenda

- SR 1
- SR 2
- SR 3
- SR 4
- SR 5
- SR 6
- SR 7
- SR 8
- SR 9
- SR 10
- SR 11
- SR 12

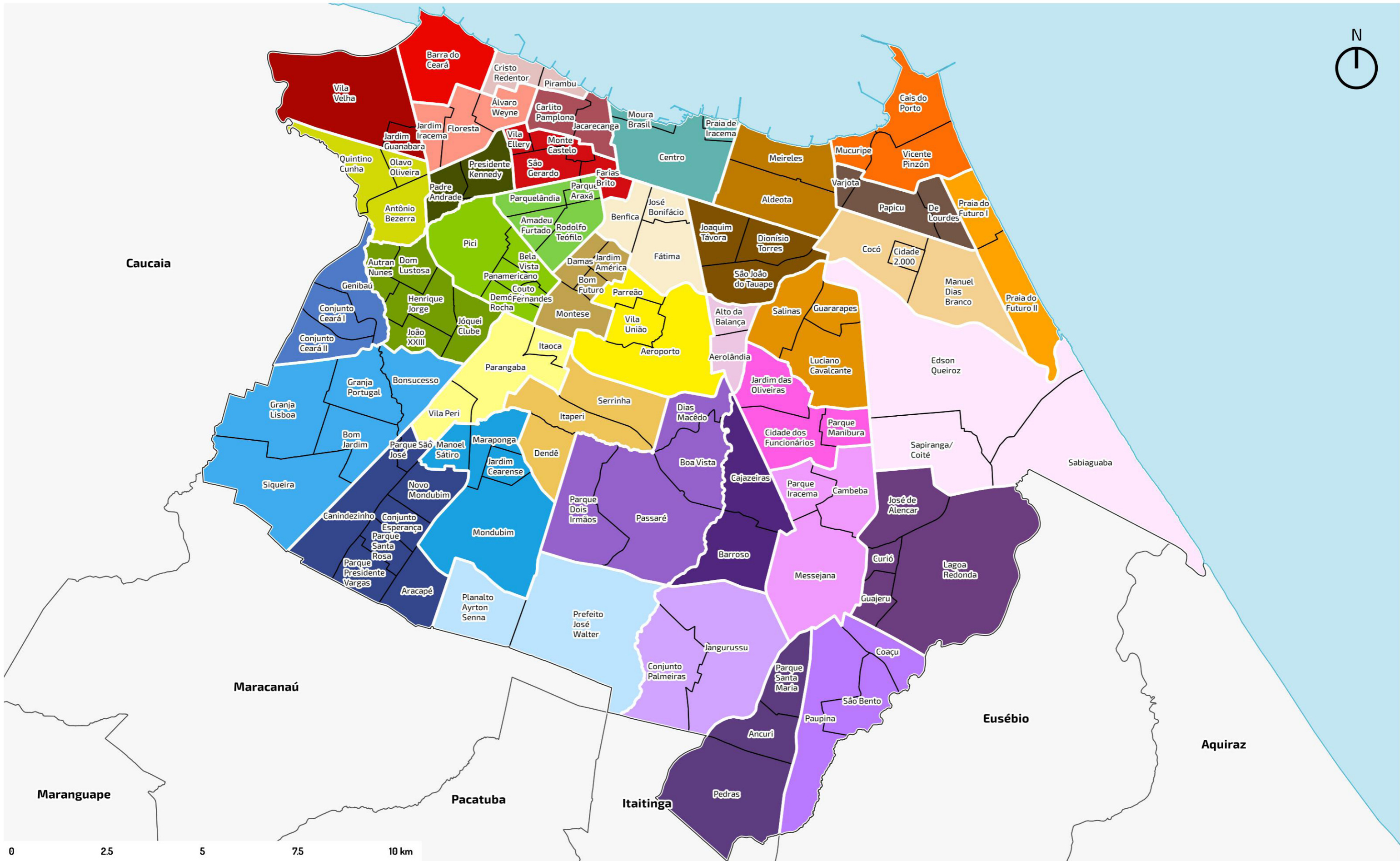



**Prefeitura de
Fortaleza**
Instituto de Planejamento
de Fortaleza