

ESCALA 1:55.000

Proposta
Edson Queiroz
Sabiaguaba
Sapiroanga/ Coité
Limites da SR VI
BR 116

Território

EDSON QUEIROZ SAPIRANGA COITÉ SABIAGUABA

Apresentação

Este caderno reúne informações sobre um dos territórios que compõem a cidade de Fortaleza. Ele deverá servir, entre outras utilidades, para auxiliar na elaboração de uma Agenda para o desenvolvimento sustentável deste território.

Isso faz parte do que foi proposto pelo Plano Fortaleza 2040 para contribuir na transformação de Fortaleza em uma cidade mais acolhedora, justa e com oportunidades para todos os seus moradores.

De acordo com este Plano, cada território da Cidade deverá elaborar, de maneira compartilhada entre as suas comunidades e o poder público, e acompanhar a implementação de agendas territoriais que permitam executar as ações propostas pelo Fortaleza 2040.

Para isso, foi realizada uma consulta, durante o ano de 2018, objetivando identificar os territórios existentes. Atualizou-se, assim, um total de 39 territórios, para os quais se propõe o funcionamento permanente de um Fórum que aproxime as comunidades do poder público municipal em um permanente diálogo, fortalecendo, desse modo, a governança territorial em Fortaleza.

Por agendas territoriais considera-se um conjunto de estratégias voltadas para o desenvolvimento de cada território, pactuadas entre as comunidades e o poder público, reunindo ações de curto, médio e longo prazo.

A sua elaboração nasce de uma análise da atual situação do território, apropriando-se das informações disponibilizadas pelo setor público (o que já existe e o que se planeja para o território), e avaliando as suficiências e as carências de modo a identificar as ações prioritárias para o desenvolvimento territorial.

Este trabalho está sendo realizado pela Prefeitura de Fortaleza, desenvolvido pelas atuais Secretarias Regionais, apoiado pela Coordenadoria Especial de Participação Social (Ceps) e articulado pelo Instituto de Planejamento de Fortaleza (Iplanfor).

EDSON QUEIROZ – SAPIRANGA COITÉ – SABIAGUABA

ALGUMAS INFORMAÇÕES SOBRE O TERRITÓRIO



ESCALA 1:55000

Limites de bairros

Iplanfor, 2018

1 - ASPECTOS DEMOGRÁFICOS

O Território formado pelos Edson Queiroz, Sapiroanga Coité, Sabiaguaba possui os seguintes indicadores demográficos:

	Edson Queiroz	Sapiroanga/ Coité	Sabiaguaba	Total
Domicílios Particulares Permanentes	6.585	9.327	811	16.723
População Residente	22.210	32.158	2.117	56.485
População Homens	10.586	15.278	1.043	26.907
População Mulheres	11.624	16.880	1.074	29.578
Razão de Dependência Jovens	27.4%	36.6%	36.3%	
Razão de Dependência Idosos	6.3%	6.6%	7%	
Razão de Dependência Total	33.8%	43.2%	43.2%	
Índice de Envelhecimento	23%	18%	19.2%	
Razão de Masculino x Feminino	91.1%	90.5%	97.1%	
Razão Crianças-Mulheres	17.7%	28.1%	25.6%	
Média de moradores por Domicílios	3.8	3.7	3.6	
Proporção de domicílios ocupados	89.7%	92.6%	72.4%	
Proporção de domicílios não ocupados	10.3%	7.4%	27.6%	

2 - EQUIPAMENTOS PÚBLICOS MUNICIPAIS EXISTENTES

No território estão situados os equipamentos públicos municipais descritos na tabela abaixo.

Um primeiro exercício do Fórum poderá ser uma avaliação do estágio atual do seu funcionamento – se está funcionando de forma satisfatória ou não. Em caso de resposta negativa, poderia ser feita uma breve avaliação de quais as causas disso.

Edson Queiroz

EQUIPAMENTO	ENDEREÇO
Área verde	Rua Francisco Segundo da Costa / Av. Desemb Floriano Benevides
Área verde	Av. Edilson Brasil Soares / Rua Raimundo Tibúrcio
Área verde	Rua Cel Olegário Memória / Rua Cel Crisanto Moreira da Rocha
Centro de Educação Infantil	Rua Miriú, 500
Centro de Educação Infantil Professor Francisco Maurício de Mattos Dourado	Rua B, 50 (Loteamento Parque Amaralina)
Centro de Referência da Assistência Social - CRAS	RUA H, 57
EEFM Dom Antônio de Almeida Lustosa	Rua Adolfo Moreira de Carvalho, 1
Escola de Tempo Parcial	Rua Miriú, 500
Escola de Tempo Parcial	Rua do Corrente, 400
Escola de Tempo Parcial	Rua Des. Floriano Benevides Magalhães, 391
Praça	Rua ten. Cel. Esito lima verde / RUA Jornalista Deolindo Barreto
Praça	Av. Juarez Barroso / Av. Sebastião de Abreu

Praça	Rua Dr Carlos Ribeiro Pamplona / Rua Edmar Villar de Queiróz
Praça	Rua Rangel Pestana / Rua Cel Olegário Memória
Praça Aurora	Rua Angra dos Reis / Av. Eng Leal Lima Verde
Praça de esportes José Milton Cunha	Av. Dep. José Martins Rodrigues / Rua Estevão de Miranda
Praça Luciano Magalhães	Av. Juarez Barroso / Rua Poeta Aluísio de Medeiros
UAPS Maurício Matos Dourado	Av. Floriano Benevides,391
NUCAD	Rua Professor Jurandir de Oliveira, 01
Sala do Empreendedor	
UPA 24 H Edson Queiroz (ainda para inaugurar)	SN/por trás da unifor

Sapiranga Coité

EQUIPAMENTO	ENDEREÇO
Área verde	Rua Cel Olegário Memória / Rua Ernesto Monteiro
Área verde	Trav. Frei José Maria / Rua Evilásio Almeida Miranda
CAPS AD - Casa da Liberdade	Rua Salvador Correia de Sá,1296
Largos/Jardins	Rua Joaquim Coelho / Trav. Bastos
Largos/Jardins	Rua Mário Alencar / Rua Crizanto Moreira
Centro de Referência Especializado de Assistência Social - CREAS	Crisanto Moreira da Rocha, 650
UAPS Professor Monteiro de Moraes	Av. Evilásio Miranda S/N
Creche conveniada	Rua Dr. Waldemar de Alcântara, 2045
Creche conveniada	Rua Firmo Ananias Cardoso, 2540
Creche conveniada	Rua Bill Cartaxo, 974
Creche conveniada	Rua São João Del Rei, 1991
EEFM Joao Nogueira Juca	Rua Jose Felix de Lima, 313
EEM Professora Tecla Ferreira	Rua Fca Bezerra, 417
Escola de tempo parcial	Rua Evilásio Almeida Miranda, 1608
Escola de tempo parcial	Rua Coronel Olegário Memória, 3105
Escola de tempo parcial	Rua Angra dos Reis, 234
Escola de tempo parcial	Rua Coronel Olegário Memória, 1257
Escola de tempo parcial	Rua José Sobreira, 608
Estádio Municipal Valdir Bezerra	Trav Cecília Meireles / Rua Francisca Bezerra

Sabiaguaba

EQUIPAMENTO	ENDEREÇO
Escola de Tempo Parcial	Rua Pedro Mamede, 175

EQUIPAMENTOS DOS GRUPOS DE BAIRROS

FORTALEZA 2040

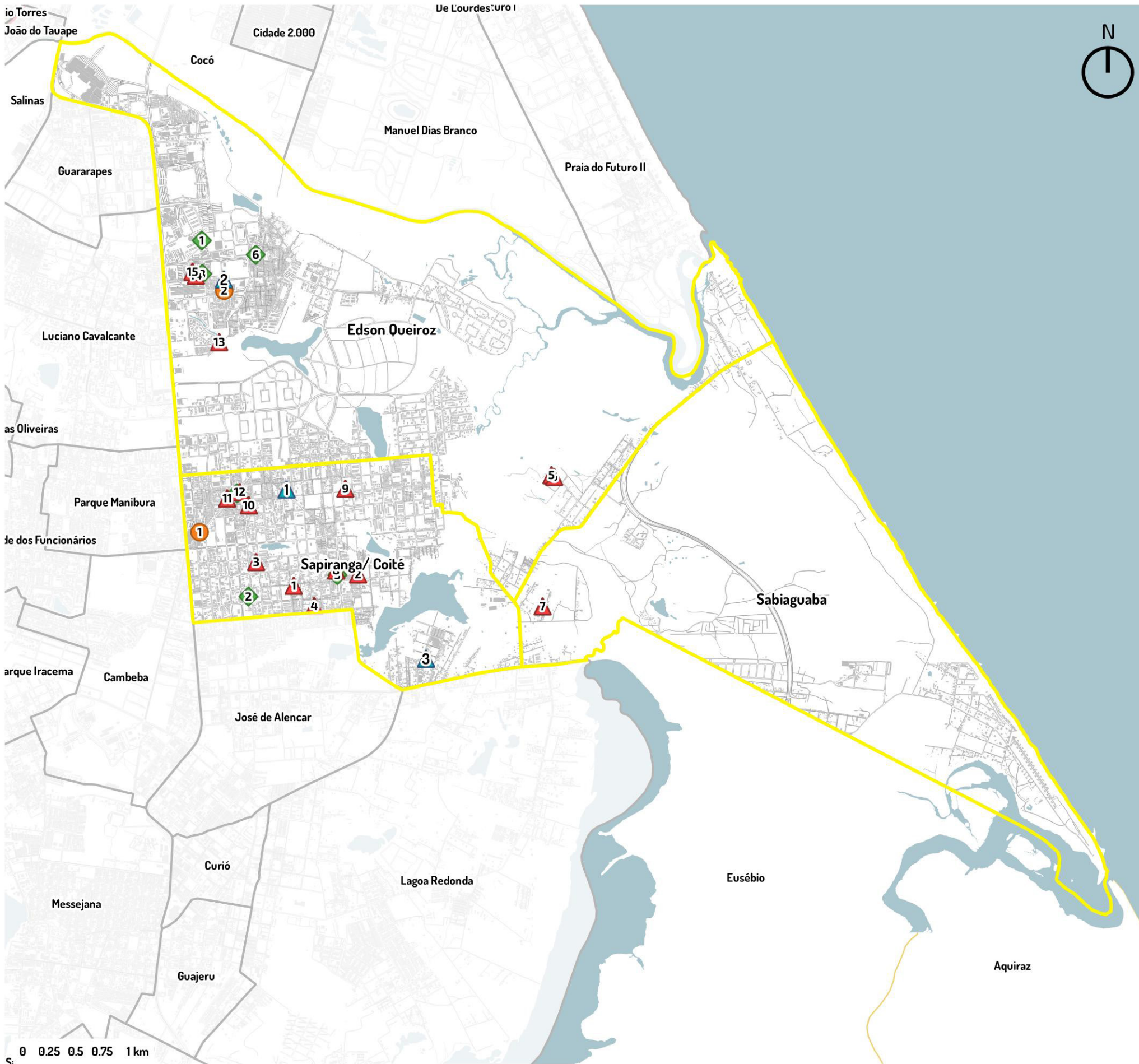

Equipamento	Número	Nome da Escola	Endereço	Bairro
Escola Estadual	1	EEFM JOAO NOGUEIRA JUCA	RUA JOSE FELIX DE LIMA, 313	SAPIRANGA/COITÉ
	2	EEFM DOM ANTONIO DE ALMEIDA LUSTOSA	RUA ADOLFO MOREIRA DE CARVALHO, 1	EDSON QUEIROZ
	3	EEM PROFESSORA TECLA FERREIRA	RUA FCA BEZERRA, 417	SAPIRANGA/COITÉ

Equipamento	Número	Nome da Escola	Endereço	Bairro
Escola Municipal	1	NOVIDADE DE VIDA	RUA DR. WALDEMAR DE ALCANTARA, 2045	SAPIRANGA/COITÉ
	2	TIA KAROL	RUA FIRMO ANANIAS CARDOSO, 2540	SAPIRANGA/COITÉ
	3	SAMURA	RUA BILL CARTAXO, 974	SAPIRANGA/COITÉ
	4	VIDA VEIDEIRA	RUA SÃO JOÃO DEL REI, 1991	SAPIRANGA/COITÉ
	5	PROFESSOR MANUEL EDUARDO PINHEIRO CAMPOS	RUA MIRIÚ, 500	EDSON QUEIROZ
	6	PROFESSOR MANUEL EDUARDO PINHEIRO CAMPOS	RUA MIRIÚ, 500	EDSON QUEIROZ
	7	PROFESSORA JOSEFINA PARENTE DE ARAÚJO	RUA PEDRO MAMEDE, 175	SABIAGUABA
	8	PROFESSOR MONTEIRO DE MORAES	RUA EVILÁSIO ALMEIDA MIRANDA, 1608	SAPIRANGA/COITÉ
	9	PROFESSOR ERNESTO GURGEL	RUA CORONEL OLEGÁRIO MEMÓRIA, 3105	SAPIRANGA/COITÉ
	10	ALVORADA	RUA ANGRA DOS REIS, 234	SAPIRANGA/COITÉ
	11	PROFESSORA ALDADI BARBOSA	RUA CORONEL OLEGÁRIO MEMÓRIA, 1257	SAPIRANGA/COITÉ
	12	IRMÃ SIMAS	RUA JOSÉ SOBREIRA, 608	SAPIRANGA/COITÉ
	13	WASHINGTON SOARES	RUA DO CORRENTE, 400	EDSON QUEIROZ
	14	PROFESSOR FRANCISCO MAURÍCIO DE MATTOS DOURADO	RUA DES. FLORIANO BENEVIDES MAGALHÃES, 391	EDSON QUEIROZ
	15	PROFESSOR FRANCISCO MAURÍCIO DE MATTOS DOURADO	RUA B, 50 (LOTEAMENTO PARQUE AMARALINA)	EDSON QUEIROZ

Equipamento	Número	Nome	Endereço	Bairro
Equip. de Saúde	1	NAMI NUCLEO DE ATENCAO MEDICA INTEGRADA	AV WASHINGTON SOARES	EDSON QUEIROZ
	2	CAPS AD SER VI	RUA MINISTRO ABNER VASCONCELOS, 1500	SAPIRANGA / COITÉ
	3	MAURICIO MATTOS DOURADO	AVENIDA FLORIANO BENEVIDES, 391	EDSON QUEIROZ
	4	DR. HELIO GOES FERREIRA	AVENIDA ENG. LEAL LIMAVARDE, 453	SAPIRANGA/COITÉ
	5	PROF. MONTEIRO DE MORAES	AVENIDA EVILÁSIO MIRANDA, S/N	SAPIRANGA/COITÉ
	6	UPA YOLANDA QUEIROZ	AV. CONTORNO, S/N	EDSON QUEIROZ

Equipamento	Número	Tipo	Endereço	Bairro
Equip. de Assistência Social	1	CENTRO DE REFERENCIA ESPECIALIZADO DE ASSISTENCIA SOCIAL - CREAS	RUA CRISANTO MOREIRA DA ROCHA, 650	Sapiranga / Coité

- ▲ Escolas Estaduais
- ▲ Escolas Municipais
- ◆ Equipamentos de Saúde
- Equipamento de Assistência Social

ESCALA 1:40000
 PROJEÇÃO UTM 24S - DATUM: SIRGAS 2000

3 - ASSENTAMENTOS PRECÁRIOS EXISTENTES NO TERRITÓRIO

Assentamentos precários são aqueles classificados pelo IBGE como aglomerados constituídos por 51 ou mais unidades habitacionais caracterizadas pela ausência do título de propriedade e que tenham pelo menos uma das características a seguir: irregularidade das vias de circulação e do tamanho e forma dos lotes e/ou carência de serviços públicos essenciais (como coleta de lixo, rede de esgoto, rede de água, energia elétrica e iluminação pública).

RELAÇÃO DOS ASSENTAMENTOS PRECÁRIOS DO TERRITÓRIO

Edson Queiroz

- Baixada do Dendê
Estrada de Salinas
Dendê
Rocinha
Rua Francisco Dantas
Comunidade Sabiaguaba
Rua Sabiaguaba

Sapiranga Coité

- Cachorro Morto - Conj. - Ivorada - Lagoa seca ou Alvorada - Dendê (Q.38)
Rua Marcelino Lopes - Favela da Conquista ou Alecrim
Rua Brig. Haroldo Veloso - Rua Afonso Pena - Vitória
Cidade leste - Vila Uruca
Rua Cons. Gomes de Freitas
Pedro Miguel (Lagoa Seca)
Nosso Sr. do Bonfim
Parque Novo Paraíso trecho II
Dendê (q.168)
Comunidade Lagoa do Coité
Lagoa da Sapiranga
Afonso Pena
Rua da Faice
Rua Pedro Miguel
Comunidade uruca
Parque Novo Paraíso ou Olindina Moreira
Rua Guiomar
Riacho Doce
Barro Duro
Francisca Bezerra (Barro Duro)
Travessa José Pedro
Travessa São Lucas

Sabiaguaba

- Rua Três Marias
- Novo alagadiço II

MAPA – ASSENTAMENTOS PRECÁRIOS NO TERRITÓRIO

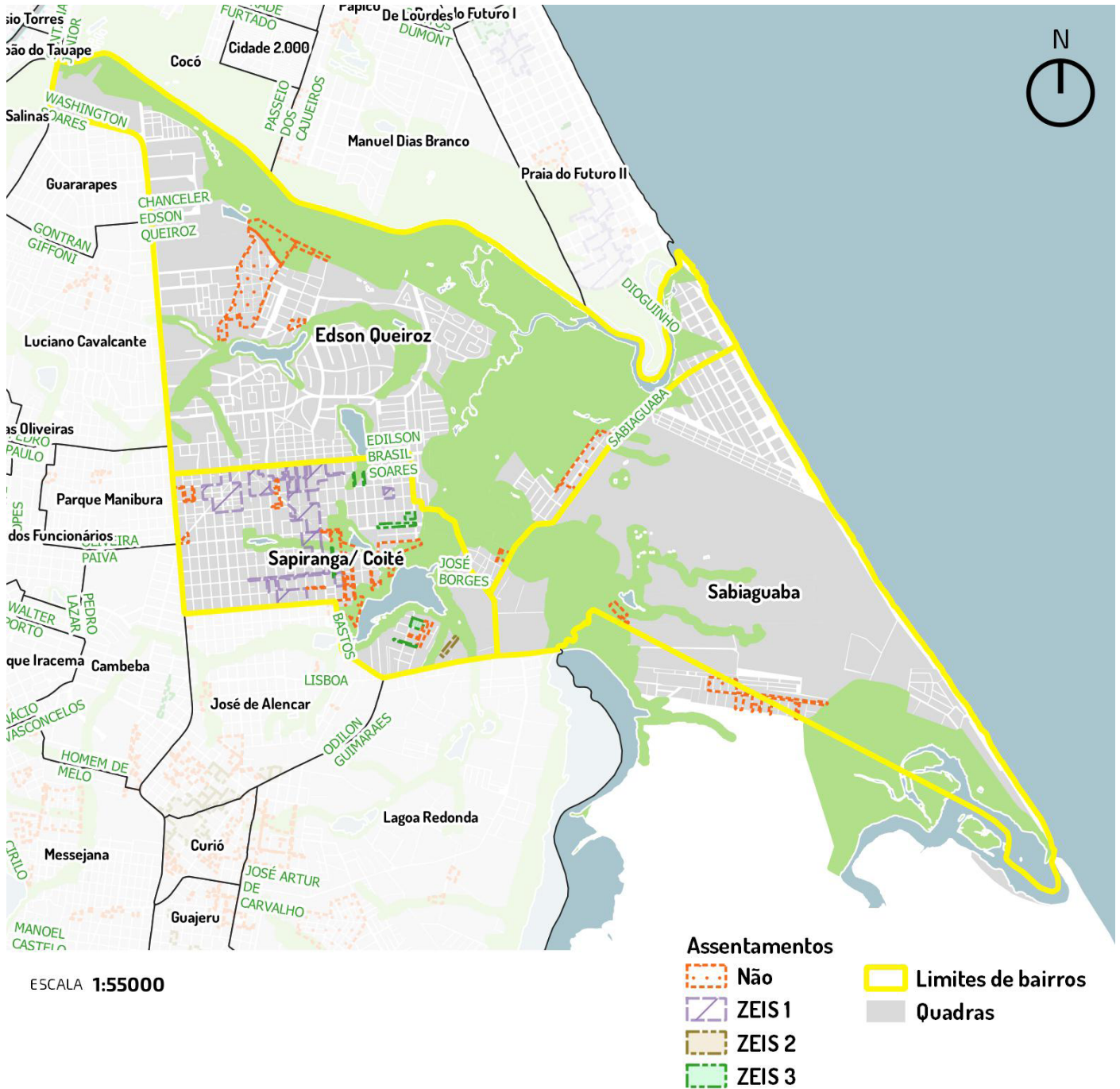

Iplanfor, 2018

LINHAS DE TRANSPORTE PÚBLICO DOS GRUPOS DE BAIRROS

FORTALEZA 2040

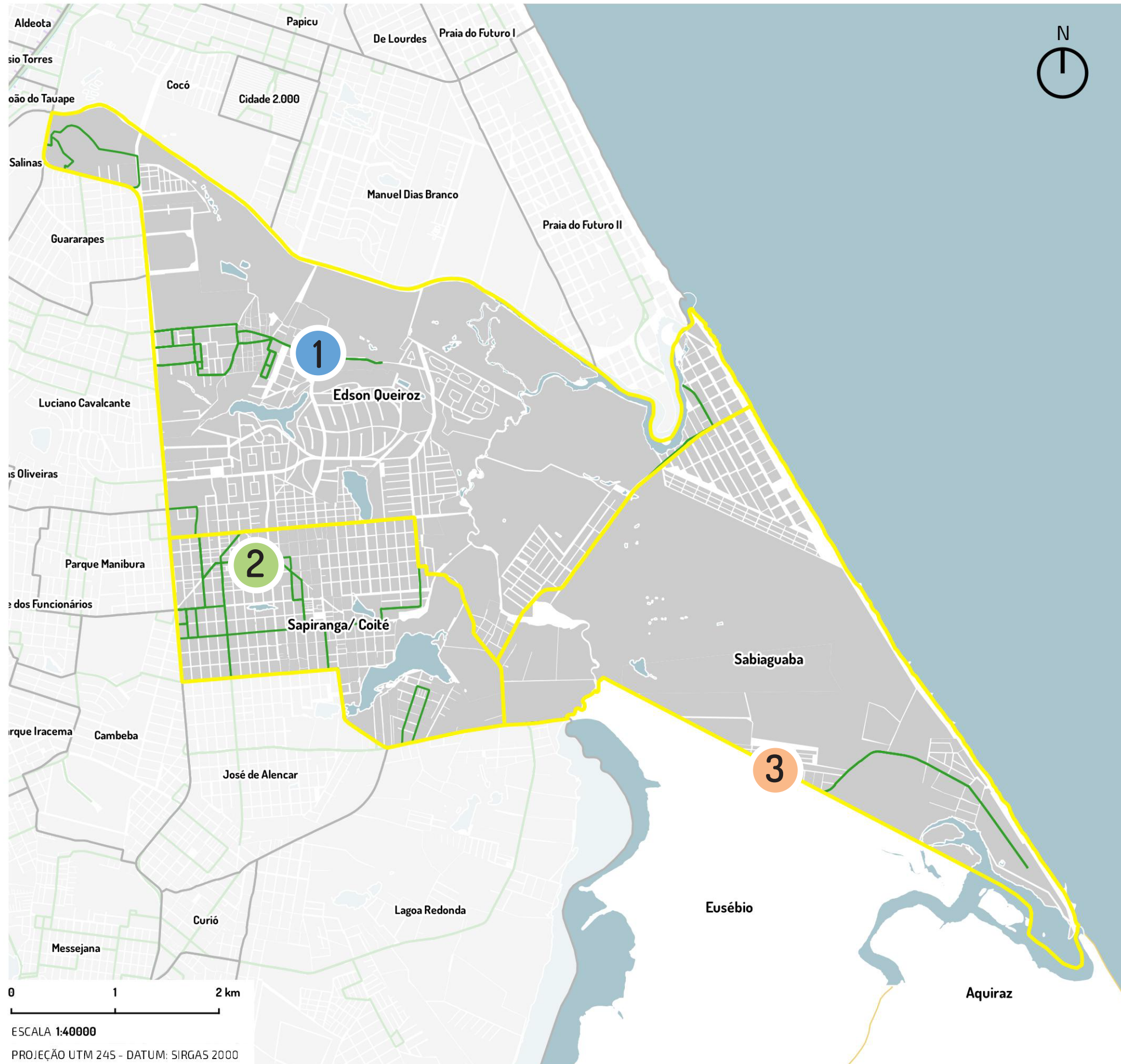

AV Cidade Ecológica

Código da Linha	Nome da Linha
6	Edson Queiroz/Barra do Ceará (STPC)
816	Edson Queiroz/Centro
806	Edson Queiroz/Papicu

Rua Cel Olegario Memoria

Código da Linha	Nome da Linha
820	Papicu/Cj Alvorada
625	Parque Manibura/Borges Melo
610	Cidade dos Funcionários/Cj Alvorada

AV Mae Manoel Mavignier





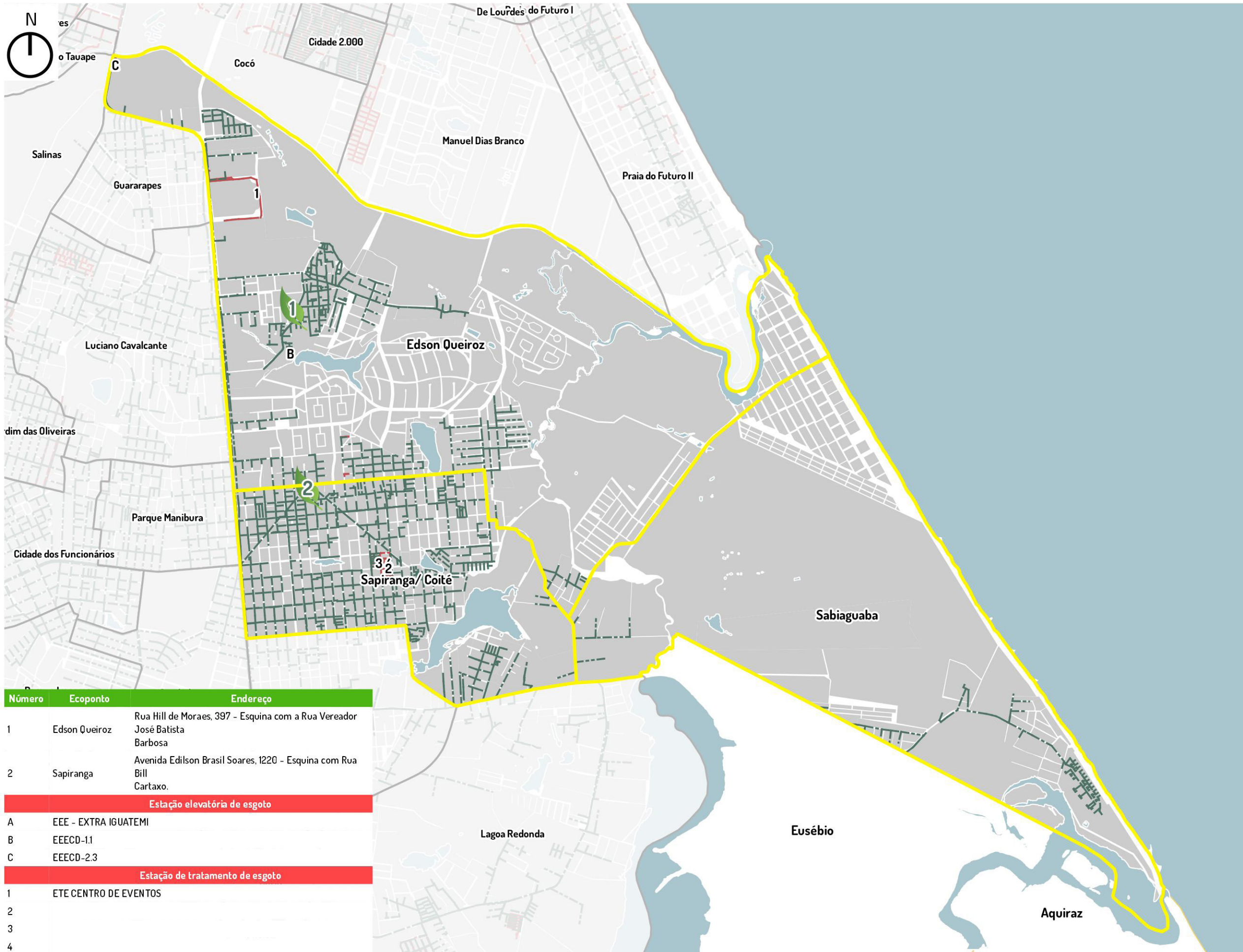

Código da Linha	Nome da Linha
42	Beach Park / Fortaleza
617	Lagoa Redonda/Abreulândia
367	Fortaleza/Porto das Dunas

— Linhas de Ônibus
 ■ Quadras

REDE DE ÁGUA E ESGOTO DOS GRUPOS DE BAIRROS

FORTALEZA 2040



-  EcoPontos
-  Rede de Esgoto
-  Rede de Água
-  Estação Elevatória de Esgoto
-  Estação de Tratamento de Esgoto
-  Quadras
-  Oceano Atlântico / Corpo hídrico

Número	Ecoponto	Endereço
1	Edson Queiroz	Rua Hill de Moraes, 397 - Esquina com a Rua Vereador José Batista Barbosa
2	Sapiranga	Avenida Edilson Brasil Soares, 1220 - Esquina com Rua Bill Cartaxo.
Estação elevatória de esgoto		
A	EEE - EXTRA IGUATEMI	
B	EEECD-1.1	
C	EEECD-2.3	
Estação de tratamento de esgoto		
1	ETE CENTRO DE EVENTOS	
2		
3		
4		



0 0.25 0.5 0.75 1 km
 ESCALA 1:35000
 PROJEÇÃO UTM 24S - DATUM: SIRGAS 2000

PRAÇAS E VAZIOS URBANOS DOS GRUPOS DE BAIRROS

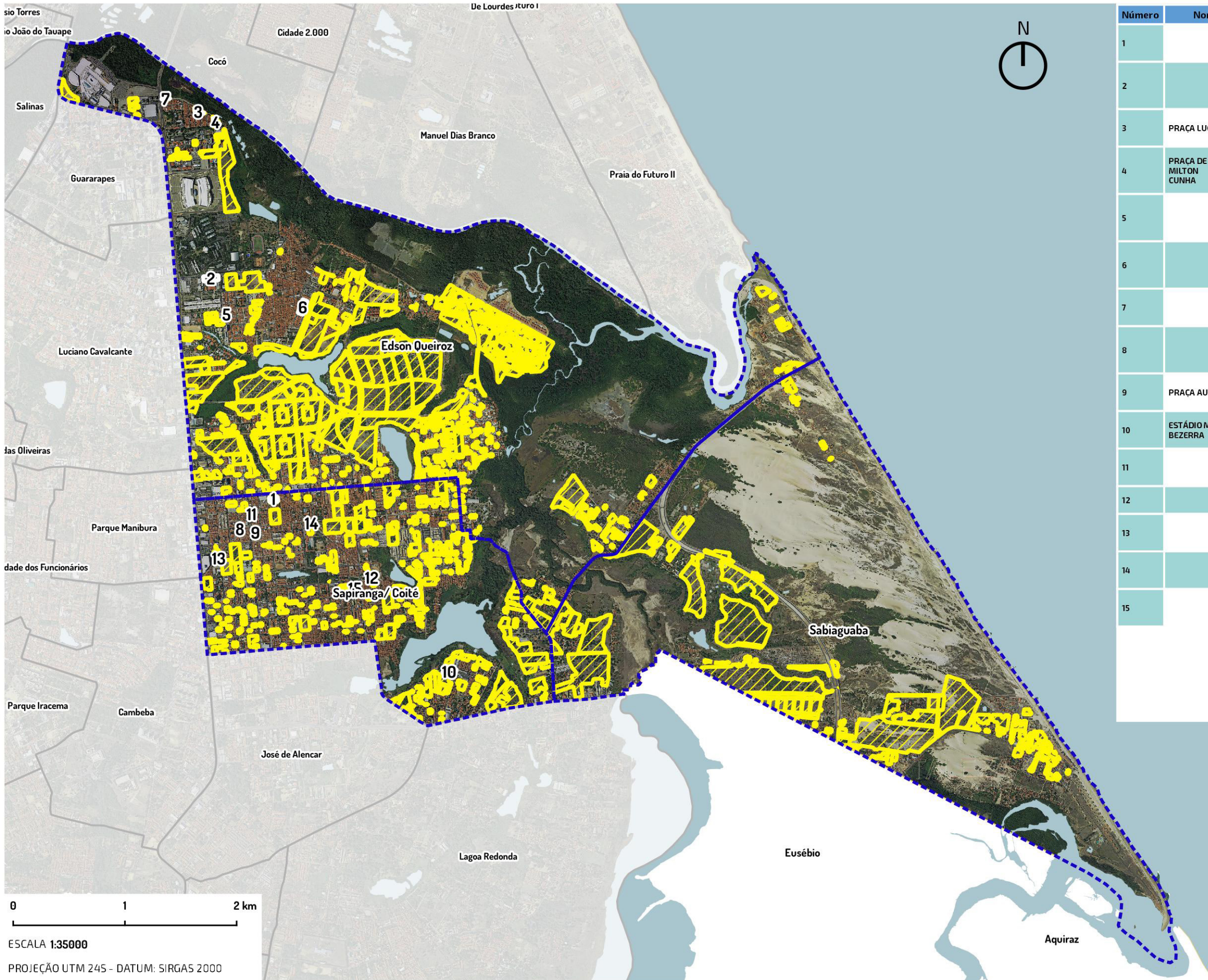
FORTALEZA 2040



Número	Nome da praça	Endereço	Tipo	Bairro
1		AV. EDILSON BRASIL SOARES / RUA RAIMUNDO TIBÚRCIO	PRAÇA	EDSON QUEIROZ
2		RUA FRANCISCO SEGUNDO DA COSTA / AV. DESEMB FLORIANO BENEVIDES	ÁREA VERDE	EDSON QUEIROZ
3	PRAÇA LUCIANO MAGALHÃES	AV. JUAREZ BARROSO / RUA POETA ALUÍSIO DE MEDEIROS	PRAÇA	EDSON QUEIROZ
4	PRAÇA DE ESPORTES JOSÉ MILTON CUNHA	AV. DEP JOSÉ MARTINS RODRIGUES / RUA ESTEVÃO DE MIRANDA	PRAÇA	EDSON QUEIROZ
5		RUA DR CARLOS RIBEIRO PAMPLONA / RUA EDMAR VILLAR DE QUEIRÓZ	PRAÇA	EDSON QUEIROZ
6		RUA TEN. CEL. ESITO LIMA VERDE / RUA JORNALISTA DEOLINDO BARRETO	PRAÇA	EDSON QUEIROZ
7		AV. JUAREZ BARROSO / AV. SEBASTIÃO DE ABREU	ÁREA VERDE	EDSON QUEIROZ
8		RUA CEL OLEGÁRIO MEMÓRIA / RUA CEL CRISANTO MOREIRA DA ROCHA	LARGOS/JARDINS	EDSON QUEIROZ
9	PRAÇA AURORA	RUA ANGRA DOS REIS / AV. ENG LEAL LIMA VERDE	PRAÇA	EDSON QUEIROZ
10	ESTÁDIO MUNICIPAL VALDIR BEZERRA	TRAV CECÍLIA MEIRELES / RUA FRANCISCA BEZERRA	ESTÁDIOS	SAPIRANGA/COITÉ
11		RUA RANGEL PESTANA / RUA CEL OLEGÁRIO MEMÓRIA	PRAÇA	EDSON QUEIROZ
12		RUA JOAQUIM COELHO / TRAV. BASTOS	LARGOS/JARDINS	SAPIRANGA
13		RUA MÁRIO ALENCAR / RUA CRIZANTO MOREIRA	LARGOS/JARDINS	SAPIRANGA
14		RUA CEL OLEGÁRIO MEMÓRIA / RUA ERNESTO MONTEIRO	LARGOS/JARDINS	SAPIRANGA
15		TRAV. FREI JOSÉ MARIA / RUA EVILÁSIO ALMEIDA MIRANDA	PRAÇA	SAPIRANGA

-  Vazios urbanos
-  Praças

0 1 2 km

ESCALA 1:35000

PROJEÇÃO UTM 24S - DATUM: SIRGAS 2000

AÇÕES DE MOBILIDADE URBANA EXECUTADAS E PREVISTAS NO TERRITÓRIO

FORTALEZA 2040

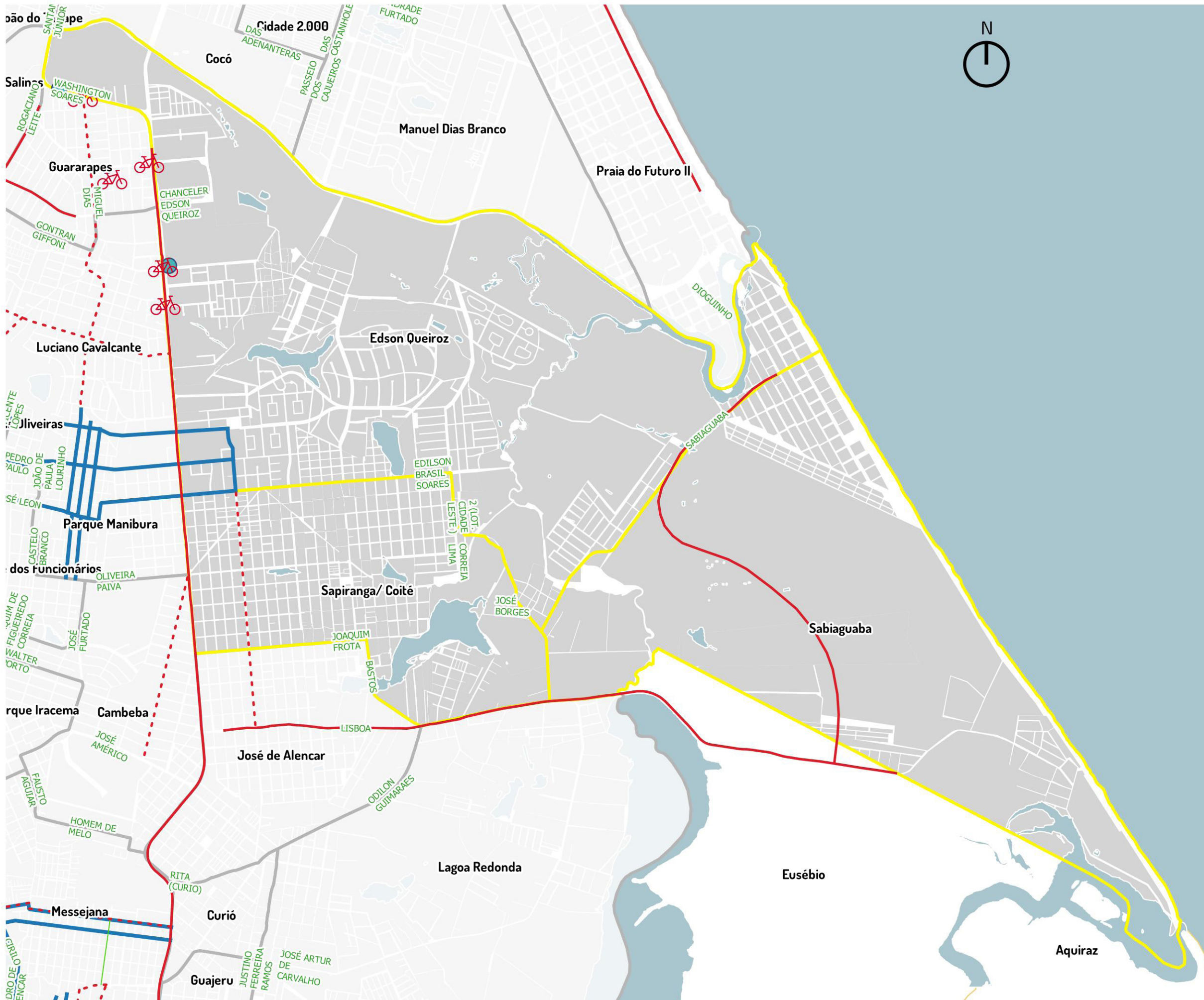

- Bicicletar
- Fórum
- Unifor
- Salinas
- FIC Guararapes
- Shopping Iguatemi
- Ciclofaixa
- Trecho Eng. Leal Lima Verde
- Trecho Crisanto Moreira da Rocha
- Trecho Cel. Miguel Dias
- Trecho Comodoro Estácio Brígido
- Ciclovía
- Trecho Washington Soares
- Trecho Maestro Lisboa
- Trecho Sabiaguaba
- Binários Existentes e previstos
- José Leon / Ver. Pedro Paulo
- BR 116
- VAMO Estações
- Unifor
- Shopping Iguatemi
- Quadras
- Oceano Atlântico / Corpos hídricos

0 0.25 0.5 0.75 1 km

ESCALA 1:33000

PROJEÇÃO UTM 24S - DATUM: SIRGAS 2000

0 Equidade territorial, social e econômica

- Regulamentação e elaboração dos PIRF das Zeis
- Melhoria Habitacional das unidades situadas nos assentamentos precários urbanizados ou que serão alvo de urbanização
- Legitimação de posse dos imóveis localizados em assentamentos precários consolidados
- Promoção da regularização fundiária plena em assentamentos precários consolidáveis sem reassentamento
- Legitimação de posse dos imóveis localizados em assentamentos precários consolidados
- Promoção da regularização fundiária plena em assentamentos precários consolidáveis sem reassentamento
- Legitimação de posse dos imóveis localizados em assentamentos precários consolidados
- Promoção da regularização fundiária plena em assentamentos precários consolidáveis sem reassentamento
- Criação de Núcleos de Mediação de Conflitos em todos os bairros da capital.
- Ampliação dos Conselhos Comunitários de Defesa Social (CCDS) para todos os bairros da capital cearense, visando ao controle social da qualidade dos serviços na área de Segurança Pública e contribuir para a mediação de conflitos
- Apoio às ações de comercialização (feiras, eventos, rodada de negócios etc.).
- Criação de empreendimentos produtivos de coleta e reciclagem de materiais recicláveis.
- Apoio à criação de empreendimentos autogestionários de produção, comercialização e consumo sustentáveis.
- Promoção do acesso a mercados (realização de feiras, rodada de negócios e ações de marketing).
- Estímulo à formalização de pequenos negócios.
- Promoção de capacitação técnica e gerencial aos pequenos produtores de artesanato

1

Cidade conectada, acessível e justa

O Plano Mestre Urbanístico do Fortaleza 2040 propõe, na área do território: Corredor de Urbanização Nos. 11 e 14

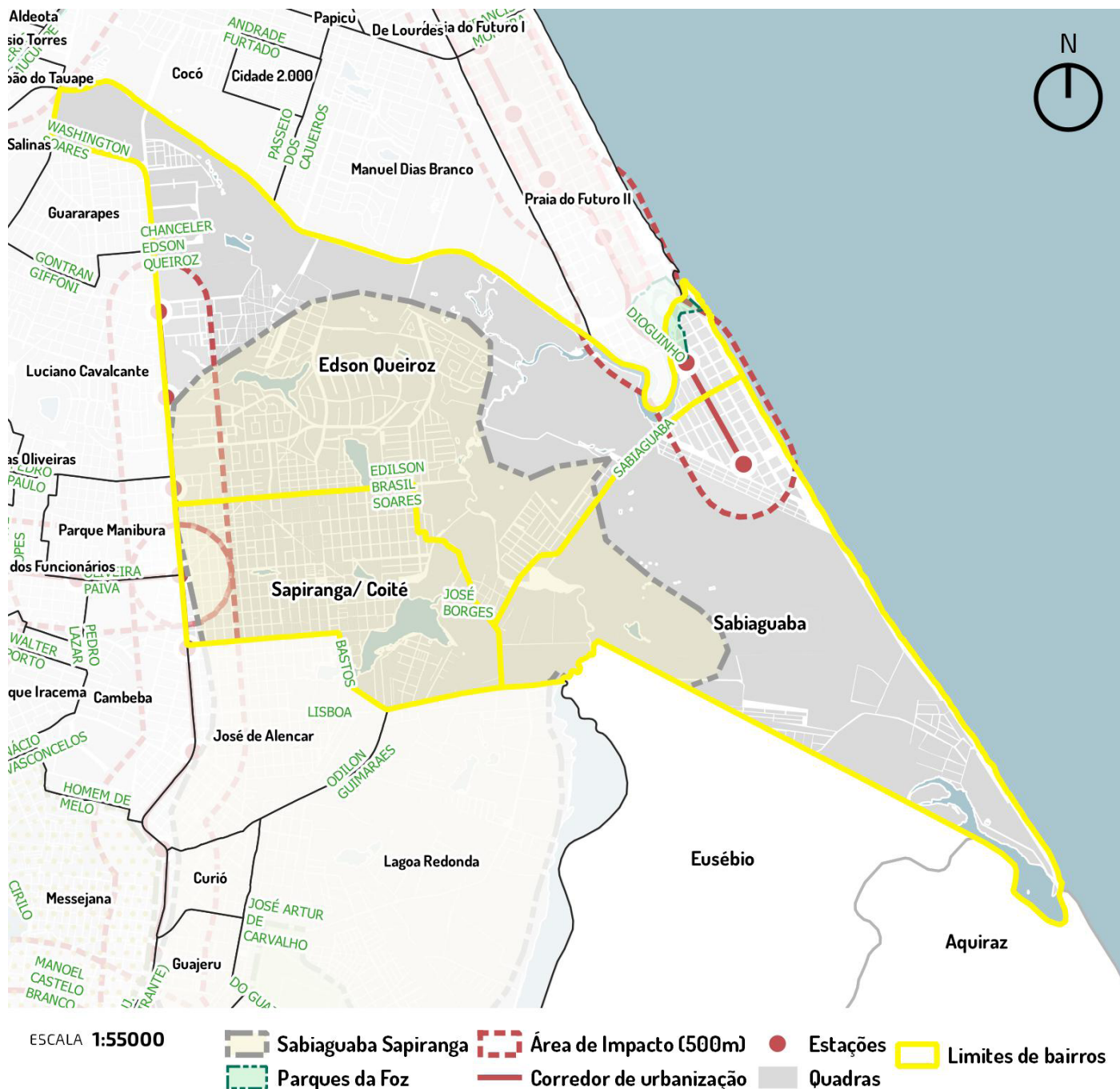

Fonte: Iplanfor, 2018

2

Vida comunitária, acolhimento e bem estar

- Implantação de brinquedotecas.
- Academias ao ar livre.
- Construção de cachorródromos.
- Mapeamento, monitoramento e apoio às atividades de esporte lazer oferecidas gratuitamente às comunidades.
- Implantação de espaços para a interação de crianças e adolescentes (praças, parques infantis, quadras, espaços culturais, multifuncionais).
- Articulação, fomento e fiscalização de parcerias entre a prefeitura e iniciativa privada para implementação da Lei da Aprendizagem (inclusão no mundo do trabalho).
- Implantação de berçários nos Centros de Educação Infantil.
- Construção de Praças da Juventude com conselhos de gestão.
- Criação de bibliotecas comunitárias por meio de editais.
- Calendário anual de eventos para idosos.

3

Desenvolvimento da cultura e do conhecimento

- Implantação de Ambientes Científico-Tecnológicos criativos e lúdicos de Aprendizagem nas instituições educacionais municipais, privilegiando o laboratório e a experimentação.
- Garantia de condições satisfatórias na infraestrutura de 100% das instituições educacionais e aquisição de equipamentos, materiais de apoio, recursos pedagógicos e livros para as bibliotecas, necessários ao eficiente funcionamento do parque escolar.
- Ampliação do atendimento em creches.
- Ampliação da rede física da educação infantil com a construção de 420 Centros de Educação Infantil (CEI).
- Adequação de 100% dos Centros de Educação Infantil garantindo a acessibilidade universal às crianças com deficiência.
- Criação e implantação em 100% das instituições educacionais de uma rede preventiva de proteção à criança, em parceria com as famílias, poder público e sociedade.
- Implantação de ambientes de interatividade com o uso de tecnologias em 100% nos Centros de Educação Infantil.
- Implantação de ateliê em 100% das instituições de Educação Infantil como ambientes em que as crianças possam se expressar utilizando-se das mais diversas linguagens.
- Ampliação da oferta de escolas de tempo integral para 100% da demanda manifesta de 6 a 14 anos.
- Ampliação do parque escolar da rede municipal de ensino de Fortaleza, com a construção de unidades escolares de ensino fundamental.
- Reforma geral e ampliação (para atendimento da demanda) de 100% das unidades escolares de ensino fundamental da rede municipal.
- Construção e reforma de espaços poliesportivos e multifuncionais para atividades esportivas, artísticas e culturais, conforme necessidade.
- Adequação arquitetônica de 100% das escolas de ensino fundamental garantindo acessibilidade às crianças com deficiência.
- Criação de ambiente de acolhimento para os filhos dos alunos em 100% das escolas de Educação de Jovens e Adultos - EJA.
- Fortalecimento do protagonismo infantojuvenil, com a criação de câmaras infantojuvenis e grêmios e/ou outras organizações estudantis.

- Implantação de distritos de Cultura.
- Dinamização de roteiros culturais.
- Fomento às tradições culturais das comunidades.
- Valorização do conhecimento sobre a memória dos bairros.
- Requalificação do entorno de imóveis de relevância cultural.
- Ampliação de qualificação de espaços públicos.
- Criação de polos culturais inteligentes.
- Ocupação de praças com ações de arte e cultura.
- Fomento às atividades culturais de jovens artistas.
- Agentes locais de inovação.
- Apoio à expansão de banda larga de internet.

4 Qualidade do meio ambiente e dos recursos naturais

- Supressão de espécies invasoras.
- Educação ambiental.
- Incentivo à permacultura, agroecologia e agricultura orgânica.
- Controle de zoonoses.
- Estímulo à adoção de praças.
- Criação de linhas de transporte não poluentes.
- Aproveitamento econômico dos resíduos sólidos.
- Redução de perdas no sistema de abastecimento de água.
- Universalização da cobertura do esgotamento sanitário e da coleta de resíduos sólidos.
- Incentivo à coleta seletiva.
- Eliminação dos pontos de lixo.
- Instalação de ecopontos.
- Ampliação da rede de drenagem.
- Despoluição e limpeza de espelhos d'água.
- Parque Urbano Sabiaguaba.
- Urbanização de lagoas.
- Recuperação de áreas estuarinas.
- Recomposição de matas ciliares de manguezais e restingas.
- Sedes das Unidades de Conservação.
- Trilhas ecológicas nas unidades de conservação.

5 Dinamização econômica e inclusão produtiva

- Agricultura Urbana.
- TIC.
- Economia do Mar.
- Turismo.
- Mercados.
- Dinamização do comércio e de serviços.

6 Governança municipal

- Implantação dos Fóruns Territoriais.

5- ALGUMAS DEMANDAS IDENTIFICADAS

Por ocasião do ciclo de planejamento participativo de 2018, foram levantadas as seguintes demandas da população para a ação do Poder Municipal:

Edson Queiroz

Sapiranga/Coité

- Reforma Geral da Praça Central do Conjunto Alvorada no Bairro Sapiranga, com academia e Brinquedos
- Incentivo à cultura e educação que são a base de uma boa comunidade no bairro Sapiranga
- Limpeza, despoluição e urbanização da lagoa da Sapiranga
- Construção de uma upa 24horas no bairro Sapiranga
- Um mini terminal unificando todas as linhas no final de linha do bairro Sapiranga
- Construção de um polo de lazer no bairro Sapiranga
- Sinalização horizontal e vertical por todas as ruas do bairro Sapiranga principalmente na Avenida Engenheiro Leal Lima Verde
- Instalação de câmeras de vigilância em pontos estratégicos do bairro Sapiranga
- Organização, padronização e um local adequado para a feira da Sapiranga
- Construção de uma areninha no bairro Sapiranga
- Ampliação de itinerário de transporte publico na rua dr. Joaquim frota no bairro Sapiranga
- Estação do biciletar e do VAMO no bairro Sapiranga

Sabiaguaba

- Dimensionamento do sistema de tratamento dos efluentes, por unidade habitacional e multifamiliares, distribuídos na Área de Proteção Ambiental (APA) da Sabiaguaba
- Preservação dos sítios arqueológicos de Sabiaguaba.
- Associação dos sítios arqueológicos, delimitados nas UCs de Sabiaguaba, a prospecções contínuas, com monitoramento das áreas identificadas. Deve haver também a revisão dos setores de abrangência e cadastramento de novas ocorrências.
- Necessidade de expansão das pesquisas na Faixa do Tabuleiro Costeiro
- Construção e fixação de placas indicativas da proibição de veículos motorizados nas dunas do Parque Natural Municipal Dunas de Sabiaguaba
- Fiscalização da presença de veículos motorizados nas dunas do Parque Natural Municipal Dunas de Sabiaguaba
- Implantação de técnicas básicas de manejo e de recuperação de áreas intensamente degradadas
- Propor medidas de mitigação dos impactos ambientais decorrente da mineração de areia em Sabiaguaba
- Propor medidas de mitigação dos impactos ambientais decorrente da mineração de areia
- Instituir uma fiscalização sobre a compra de terrenos próximos ao rio Cocó, além das ofertas de propriedade privada dentro da Unidade de Conservação Parque Natural Municipal Dunas de Sabiaguaba
- Demandar o georreferenciamento das áreas de preservação permanente desmatadas para a ins-

talação de loteamentos

- Verificar o desmatamento da mata ciliar das lagoas e riachos em Áreas de Preservação Permanente
- Estabelecer mecanismos de controle e fiscalização para o reestabelecimento da vegetação original da mata ciliar do Rio Cocó e Pacoti
- Pontos de coleta de lixo, observando, para tanto, projetos que ocasionem o menor impacto ambiental possível para a área.
- Fornecer elemento para o desenvolvimento de pesquisas e proposição de políticas ambientais voltadas para a bio construção, agricultura orgânica, instalação de agro ecossistemas e não uso de agrotóxicos
- Determinar a relação dos moradores da Sabiaguaba com seus quintais e eficiência energética (potencial de produção de alimento, de recarga do lençol freático e integração com a paisagem do bairro) por meio de seus componentes (horta, criação de animais, fossa) com os fluxos de energia e matéria
- Identificar as famílias interessadas pela melhoria de seus quintais
- Organizar práticas agroecológicas e permaculturais por intermédio das atividades de educação ambiental e patrimonial; primeiras ações para, a médio prazo, efetivar centros de permacultura diante da proposta de um bairro ecológico associados às Unidades de Conservação
- Orientar na implantação de estratégias (e técnicas) para a transição de quintais subutilizados para uns quintais permaculturais
- Elaborar mapa detalhado das espécies vegetais evidenciando as nativas, para integrar o sistema agroflorestal (frutíferas, melíferas, medicinais, madeiras, adubadoras e outras) com os demais componentes da paisagem.
- Promover ações de educação ambiental e pedagogia vinculada às Unidades de Conservação para consolidar noções de pertença ao lugar e à comunidade
- Fortalecer a integração e viabilizar a educação organizativa entre os moradores, de modo a diminuir riscos e vulnerabilidade local diante da especulação imobiliária crescente no bairro Sabiaguaba
- Implantar um Ecobairro ou Ecoaldeia da Sabiaguaba para potencializar comportamentos, ações individuais e coletivas, e procedimentos institucionais, orientada pelos conceitos desenvolvidos pela permacultura
- Implantação de saneamento ecológico priorizando a técnica do canteiro bioséptico, em comunidades que não tem acesso ao saneamento básico
- Pavimentar ruas em Sabiaguaba, de modo a priorizar o calçamento com paralelepípedo, propiciando um passeio com beleza cênica e reduzindo o número de acidentes.
- Fica proibido o tráfego de veículos, que transportam cargas tóxicas, nas vias que cortam e circundam o PNMDs e APA de Sabiaguaba
- Providenciar iluminação em toda a área da av. da Sabiaguaba e vias secundárias Ação integrada com projetos paisagístico e urbanístico, principalmente ao longo das vias de acesso associadas à APA
- Considerar, principalmente para os sítios inseridos na APA de Sabiaguaba, como necessários para aplicação de salvamento arqueológico.
- As ações deverão priorizar a área de amortecimento (APA de Sabiaguaba) e onde foram definidas ocorrências de sítios arqueológicos. Evidenciar opções sustentáveis de gestão dos sítios.
- Elaborar programa para publicar o Atlas de Sabiaguaba: mapas temáticos, ecossistemas, paisagens das UCs, zoneamento ambiental, zonas permaculturais, fauna, flora, cultura e outros.

- Mapear moradores antigos que detenham patrimônio imaterial, saber específico e agraciá-los com o título de Mestre da Cultura de Sabiaguaba
- Criação de uma unidade museológica de Sabiaguaba de caráter históricoantropológico e arqueológico.
- Implantar sistema de adução de água ao longo da av. Sabiaguaba para o controle imediato de focos de incêndio.
- Implementar projetos na área de agroecologia que promovam o uso de defensivos agrícolas naturais e orgânicos; práticas de permacultura e agricultura orgânica; não-utilização de organismos geneticamente modificados e realização da Feira agroecológica de Sabiaguaba
- Criar decreto de tombamento artístico, paisagístico e cultural de Sabiaguaba
- Criar, apoiar e fomentar um museu, histórico e arqueológico de Sabiaguaba
- Definição de área adequada para instalação de equipamentos salva vidas na Sabiaguaba
- Atividades de formação profissional em áreas relacionadas a comércio, restaurantes e demais serviços associados as atividades de turismo, lazer e venda de alimentos em Sabiaguaba
- Via de acesso segura para os moradores (com baixa velocidade) e reestruturada mediante projeto paisagístico (envolvendo participação comunitária) levando em conta as zonas permaculturais, as zonas ambientais das UCs e metodologia de bioconstrução em Sabiaguaba
- Implantar linha de transporte alternativo e mais condutores interligando o bairro Sabiaguaba pela ponte do rio Cocó e do bairro Sapiranga.
- Discutir com a comunidade local a sistemática mais eficaz de coleta de resíduos em Sabiaguaba
- Fiscalização e policiamento em Sabiaguaba
- Cursos profissionalizantes nas áreas de gastronomia, cuidados com o trato com alimentação, atendimento e planejamento financeiro em Sabiaguaba

ANEXOS

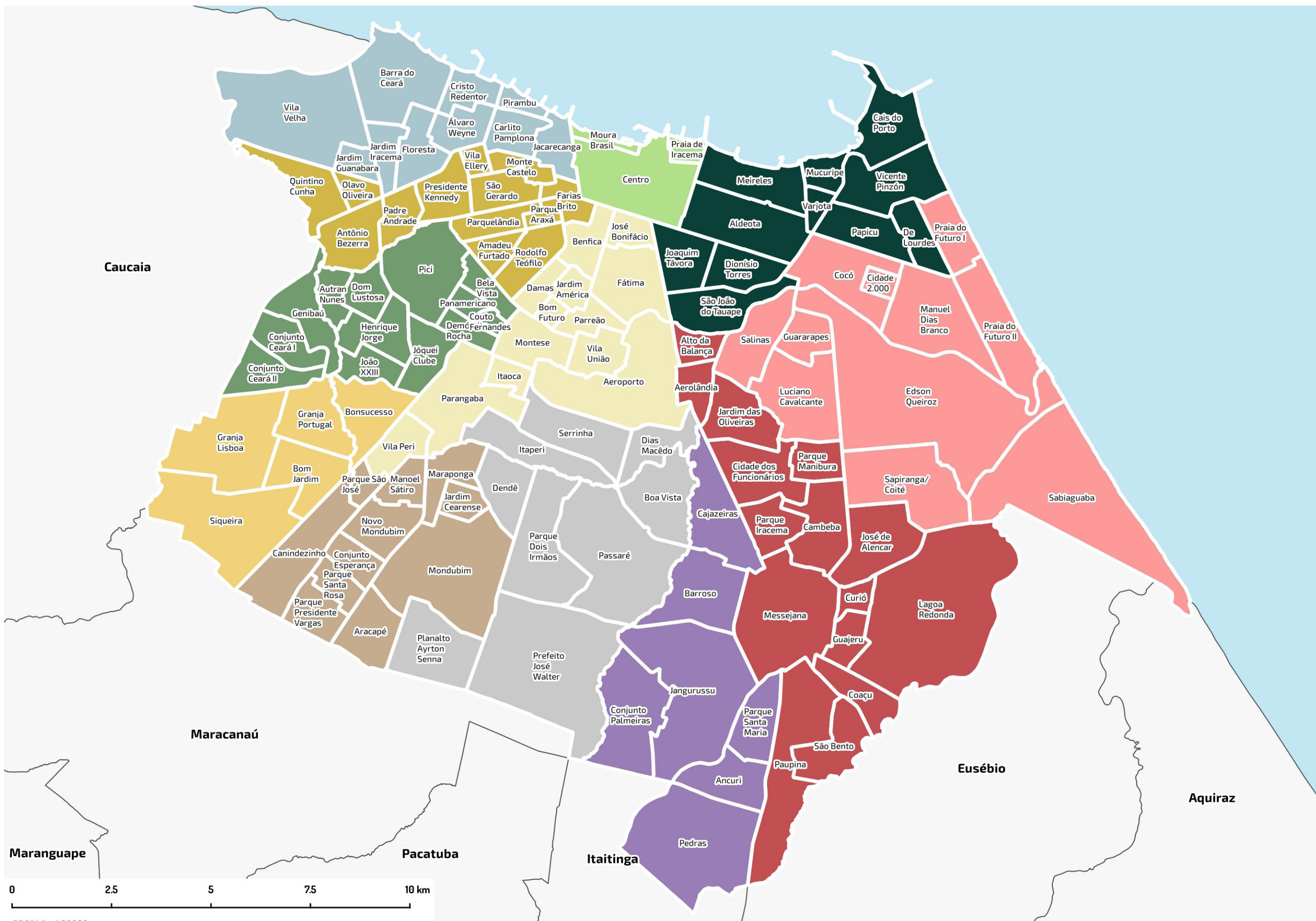

Legenda

- SR 1
- SR 2
- SR 3
- SR 4
- SR 5
- SR 6
- SR 7
- SR 8
- SR 9
- SR 10
- SR 11
- SR 12



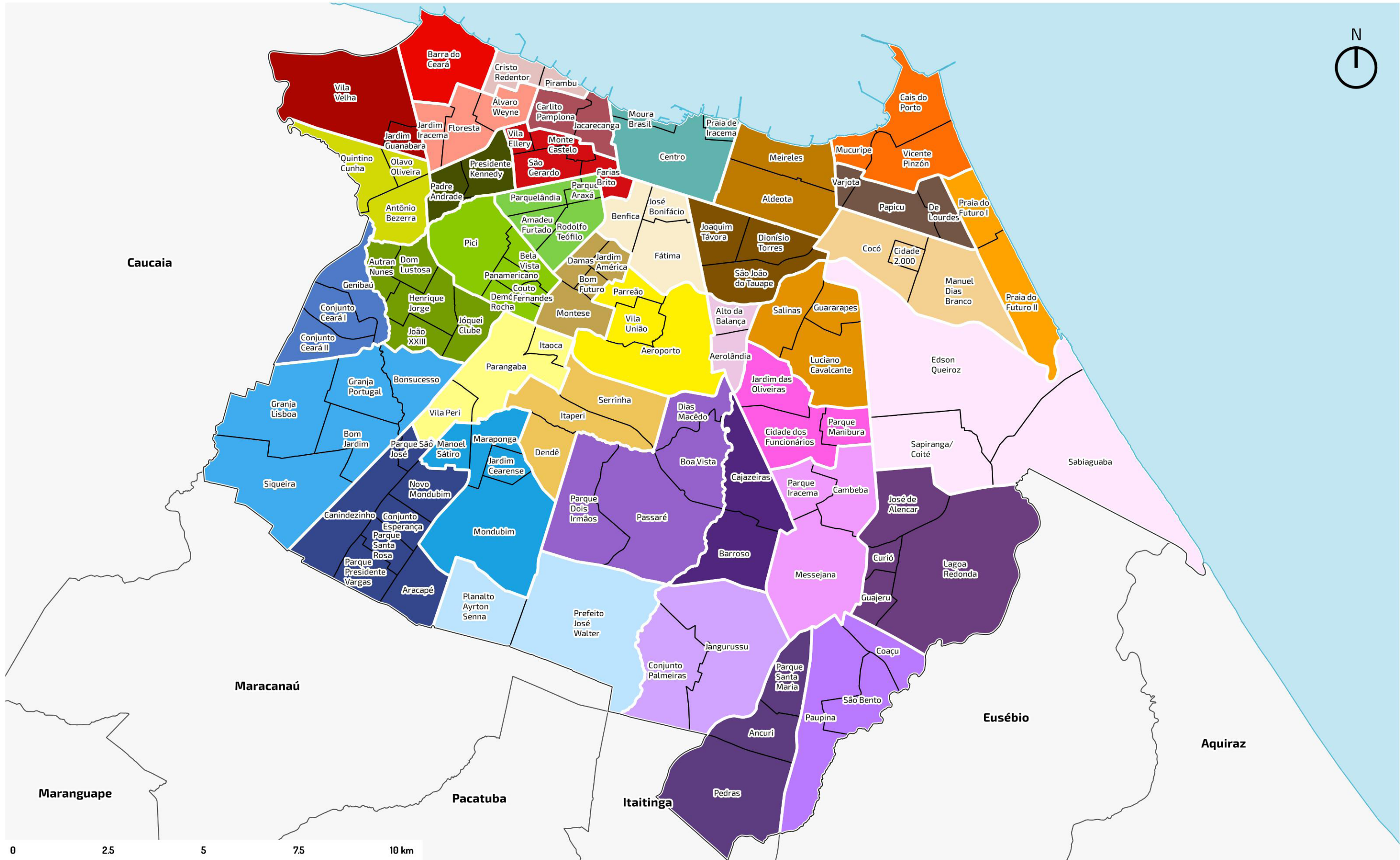



**Prefeitura de
Fortaleza**
Instituto de Planejamento
de Fortaleza