

# AGENDAS TERRITORIAIS

2019 - 2020



**FORTALEZA2040**



# AGENDAS TERRITORIAIS

2019 - 2020



**Prefeitura de  
Fortaleza**

Instituto de Planejamento  
de Fortaleza

Coordenadoria Especial de Articulação  
das Secretarias Regionais

Coordenadoria Especial de  
Participação Social

Apoio:



**GOVERNO DO  
ESTADO DO CEARÁ**

**Catálogo na Publicação CIP – Joseline Veras**

Agendas Territoriais 2019 - 2020 / Prefeitura Municipal de Fortaleza. –  
V.1, n.1, (2019)- . – Fortaleza : IPLANFOR, 2019- .  
34 p : il. Color. ; 29,7 x 21 cm

1. Planejamento Participativo. 2. Planejamento Urbano. 3. Plano  
Fortaleza 2040. I. IPLANFOR (Instituto de Planejamento de Fortaleza).

CDD: 711.5



# Prefeitura de Fortaleza

PREFEITO MUNICIPAL DE FORTALEZA

**ROBERTO CLÁUDIO RODRIGUES BEZERRA**

VICE-PREFEITO DE FORTALEZA

**MORONI BING TORGAN**

SECRETARIA MUNICIPAL DE GOVERNO - SEGOV  
**SAMUEL ANTONIO SILVA DIAS**

PROCURADORIA GERAL DO MUNICÍPIO - PGM  
**JOSÉ LEITE JUCÁ FILHO**

CONTROLADORIA E OUVIDORIA GERAL DO MUNICÍPIO - CGM  
**LUCIANA MENDES LOBO**

SECRETARIA MUNICIPAL DA SEGURANÇA CIDADÃ - SESEC  
**ANTÔNIO AZEVEDO VIEIRA FILHO**

SECRETARIA MUNICIPAL DAS FINANÇAS - SEFIN  
**JURANDIR GURGEL GONDIM FILHO**

SECRETARIA MUNICIPAL DO PLANEJAMENTO, ORÇAMENTO E GESTÃO - SEPOG  
**PHILIFE THEÓPHILO NOTTINGHAM**

SECRETARIA MUNICIPAL DA EDUCAÇÃO - SME  
**DALILA SALDANHA DE FREITAS**

SECRETARIA MUNICIPAL DA SAÚDE - SMS  
**JOANA ANGÉLICA PAIVA MACIEL**

SECRETARIA MUNICIPAL DA INFRAESTRUTURA - SEINF  
**ANA MANUELA MARINHO NOGUEIRA**

SECRETARIA MUNICIPAL DA CONSERVAÇÃO E SERVIÇOS PÚBLICOS - SCSP  
**JOÃO DE AGUIAR PUPO**

SECRETARIA MUNICIPAL DO ESPORTE E LAZER - SECEL  
**RONALDO MACHADO MARTINS**

SECRETARIA MUNICIPAL DO DESENVOLVIMENTO ECONÔMICO - SDE  
**MOSIAH DE CALDAS TORGAN**

SECRETARIA MUNICIPAL DO URBANISMO E MEIO AMBIENTE - SEUMA  
**MARIA ÁGUEDA PONTES CAMINHA MUNIZ**

SECRETARIA MUNICIPAL DO TURISMO DE FORTALEZA - SETFOR  
**ALEXANDRE PEREIRA SILVA**

SECRETARIA MUNICIPAL DOS DIREITOS HUMANOS E DESENVOLVIMENTO SOCIAL - SDHDS  
**ELPÍDIO NOGUEIRA MOREIRA**

SECRETARIA MUNICIPAL DA CULTURA DE FORTALEZA - SECULTFOR  
**ANTONIO GILVAN SILVA PAIVA**

SECRETARIA MUNICIPAL DO DESENVOLVIMENTO HABITACIONAL DE FORTALEZA - HABITAFOR  
**OLINDA MARIA MARQUES DOS SANTOS**

SECRETARIA REGIONAL I - SER I  
**FRANCISCO RENNYS AGUIAR FROTA**

SECRETARIA REGIONAL II - SER II  
**FERRUCCIO PETRI FEITOSA**

SECRETARIA REGIONAL III - SER III  
**MARA JESSYCA BULÇÃO PIRES**

SECRETARIA REGIONAL IV - SER IV  
**FRANCISCO SALES DE OLIVEIRA**

SECRETARIA REGIONAL V - SER V  
**JOSÉ RONALDO ROCHA NOGUEIRA**

SECRETARIA REGIONAL VI - SER VI  
**DARLENE BRAGA ARAÚJO MONTEIRO**

SECRETARIA REGIONAL DO CENTRO - SERCE  
**FRANCISCO ADAIL DE CARVALHO FONTENELE**

COORDENADORIA ESPECIAL DE ARTICULAÇÃO POLÍTICA - COARP  
**LÚCIO ALBUQUERQUE BRUNO FIGUEIREDO**

COORDENADORIA ESPECIAL DE PARTICIPAÇÃO SOCIAL  
**GILBERTO COSTA BASTOS**

COORDENADORIA ESPECIAL DE POLÍTICAS SOBRE DROGAS  
**MARTA MARIA DO SOCORRO LIMA BARROS GONÇALVES**

COORDENADORIA ESPECIAL DE POLÍTICAS PÚBLICAS DE JUVENTUDE  
**JÚLIO BRIZZI NETO**

COORDENADORIA ESPECIAL DE ARTICULAÇÃO DAS SECRETARIAS REGIONAIS  
**RENATO CESAR PEREIRA LIMA**

COORDENADORIA ESPECIAL DE RELAÇÕES INTERNACIONAIS E FEDERATIVAS  
**PATRICIA MARIA ALENCAR MONTEIRO DE MACEDO**

FUNDAÇÃO DE CIÊNCIA, TECNOLOGIA E INOVAÇÃO DE FORTALEZA - CITINOVA  
**CLAUDIO RICARDO GOMES DE LIMA**

FUNDAÇÃO DA CRIANÇA E DA FAMÍLIA CIDADÃ - FUNCIFAM  
**GLÓRIA MARIA MARINHO GALVÃO**

INSTITUTO MUNICIPAL DE DESENVOLVIMENTO DE RECURSOS HUMANOS - IMPARH  
**FÁBIO SANTIAGO BRAGA**

INSTITUTO DE PLANEJAMENTO DE FORTALEZA - IPLANFOR  
**EUDORO WALTER DE SANTANA**

AUTARQUIA DE REGULARIZAÇÃO, FISCALIZAÇÃO E CONTROLE DE SERVIÇOS PÚBLICOS DE SANEAMENTO AMBIENTAL - ACFOR  
**HOMERO CALS SILVA**

AGÊNCIA DE FISCALIZAÇÃO DE FORTALEZA - AGEFIS  
**JÚLIO FERNANDES SANTOS**

INSTITUTO DE PREVIDÊNCIA DO MUNICÍPIO - IPM  
**RICARDO CÉSAR XAVIER NOGUEIRA SANTIAGO**

INSTITUTO DR. JOSÉ FROTA - IJF  
**RIANE MARIA BARBOSA DE AZEVEDO**

AUTARQUIA MUNICIPAL DE TRÂNSITO E CIDADANIA - AMC  
**FRANCISCO ARCELINO ARAUJO LIMA**

INSTITUTO DE PESOS E MEDIDAS - IPEM  
**JOÃO MARCELO FERREIRA FACUNDO**

AUTARQUIA DE URBANISMO E PAISAGISMO DE FORTALEZA - URBFOR  
**REGIS RAFAEL TAVARES DA SILVA**

EMPRESA DE TRANSPORTE URBANO DE FORTALEZA - ETUFOR  
**JOSÉ DO CARMO GONDIM**

COMPANHIA DE TRANSPORTE COLETIVO - CTC  
**CARLOS ALBERTO ALVES DE SOUSA**



## Prefeitura de Fortaleza

Instituto de Planejamento de Fortaleza

### EDIÇÕES IPLANFOR SÉRIE FORTALEZA 2040

#### Coordenação Editorial

Daniela Nogueira  
Francisco Carlos Bezerra e Silva  
João Paulo Almeida Costa

#### Colaboradores

Diagramação: Eduardo Aparício e José Antônio Ribeiro Filho  
Ilustrações: José Antônio Ribeiro Filho  
Organização de Informações: Morgana Pinto Medeiros

#### Fotos

Prefeitura de Fortaleza

### IPLANFOR

#### Superintendente:

Eudoro Walter de Santana

#### Superintendente Adjunto:

Mario Fracalossi Júnior

#### Diretoria:

Ana Claudia Teixeira  
Claudia Sousa Leitão  
Conceição Cidrack  
Lia de Souza Parente  
Maria Juliana Sena

### EQUIPE TÉCNICA

Coordenação das Agendas Territoriais  
Francisco Carlos Bezerra e Silva  
João Paulo Almeida Costa

#### Articulação

Carlos Eduardo Freitas de Menezes  
Ellen Garcia da Silveira  
Francisca Maria da Silva Fava  
Maria das Graças G. Lessa

#### FCPC/SCIDADES

Rosana Garjulli (Coord.)  
Gabrielle de Oliveira Maria Andrade  
Falcão Junior  
Luziane Mendes  
Walquiria Américo

### SECRETARIAS REGIONAIS

#### Coordenação das Secretarias Regionais

Renato César Ferreira Lima  
SR 1 - **Secretário:** Gilberto Costa Bastos  
**Articuladora:** Fátima Rebouças  
SR 2 - **Secretário:** Ferrucio Feitosa  
**Articuladores:** Silvana Pontes e Evandro Batista  
SR 3 - **Secretária:** Maria de Fátima Vasconcelos Canuto  
**Articuladora:** Maria Luiza Sena  
SR 4 - **Secretário:** Francisco Sales  
**Articulador:** Jalsey Pereira  
SR 5 - **Secretário:** Ronaldo Nogueira  
**Articulador:** Darlene Braga  
SR 6 - **Secretária:** Camila Cavalcanti  
**Sercentro - Secretário:** Adail Fontenele  
**Articuladora:** Tereza Newmann

### CEPS – COORDENADORIA ESPECIAL DE PARTICIPAÇÃO POPULAR

#### Secretário(s):

João Batista Arruda Pontes  
Gilberto Costa Bastos

#### Articuladores:

Carmocilda Silva  
Célia Maria Figueiredo  
Erica Naiane Praciano  
Francisca Berenice  
Gilvanda Moreira  
Izaira Cabral  
Jean Uchôa Souza  
Kátia Maria  
Lucia Silva  
Luciano Monteiro  
Samara Santos  
Zenilda Lopes

### CÂMARAS SETORIAIS FORTALEZA 2040 PARTICIPANTES

#### Câmara de Inclusão Produtiva

**Coordenação:** José Valter Gomes Filho (SDE)  
**Articulação:** Edilva Praciano

#### Câmara de Segurança Cidadã

**Coordenação:** Francisco André Souza da Silva (SESEC)  
**Articulação:** Rômulo Andrade e João Paulo Costa

#### Câmara de Saúde

**Coordenação:** Isabela Faheina Chaves de Oliveira (SMS)  
**Articulação:** Graça Lessa

#### Câmara de Esporte e Lazer

**Coordenador:** Marcos Farias (SECEL)  
**Articuladoras:** Joana Kesselring e Katharine Vieira

### Câmara de Assistência Social e Segurança Alimentar

**Coordenadora:** Francisca Enilce (SDHDS)  
**Articulador:** Sérgio Rômulo

### Câmara de Direitos Humanos, Criança e Adolescente

**Coordenação:** Deidiane Souza (SDHDS)  
**Articulação:** Rosana Rodrigues

### Câmara de Educação

**Coordenação:** Lindalva Pereira Carmo (SME)  
**Articulação:** Ana Elisa Campelo e Ellen Garcia

### Câmara da Cultura e Patrimônio

**Coordenação:** Paola Braga (SECULTFOR)  
**Articulação:** Gérsica Vasconcelos e Natalia Saraiva

### Câmara de Saneamento, Energia e Água

**Coordenação:** Ítalo Alves e Andrade (SCSP)  
**Articulação:** Dalila Menezes

### Câmara de Desenvolvimento Econômico

**Coordenação:** Paulo Francisco Barbosa de Sousa (SDE)  
**Articulação:** Livia Socorro e Iara Rodrigues

### Câmara de Turismo

**Coordenação:** Alexandre Pereira Silva (SETFOR)  
**Articulação:** Annia Saboya e Rodolfo Sanford

### COLABORADORES EXTRACÂMARAS

#### Segov

Raquel Jucá

#### SCSP

Victor Macêdo Lacerda

**REPRESENTANTES COMUNITÁRIOS NA  
COORDENAÇÃO COLEGIADA DOS FÓRUNS  
TERRITORIAIS**

**Aeroporto, Vila União e Parreão**

Francisco Xavier Juvenal  
Maria José de Andrade Lima  
Natalia da Silva Ferreira  
Pedro Ferreira Nunes  
Ronaldo Freire de Sousa Reis  
Raimundo Nonato Reis de França  
Walter Alves Araújo

**Autrán Nunes, Dom Lustosa, Henrique Jorge,  
João XXIII e Jôquei Clube**

Valdenice Lima e Socorro Gomes

**Ancuri, Pedras e Santa Maria**

Ednaldo Alves

**Aldeota e Meireles**

Maria Hezenete Andrade  
Maria Lizinete Ferreira  
Paulo das Quadras

**Antônio Bezerra, Olavo Oliveira e Quintino  
Cunha**

Regina Oliveira  
Rondinele Mendes Araújo

**Bairro Ellery, Monte Castelo, Farias Brito e São  
Gerardo**

Lucia Silva  
Alcides Neto  
Conceição Oliveira  
Maria Andrade

**Barra do Ceará**

Wellington R. do Carmo  
Francisco Adriano  
Francines Vieira  
Samara Santos

**Barroso e Cajazeiras**

Verônica Costa

**Bela Vista, Couto Fernandes, Demócrito Rocha,  
Panamericano e Pici**

Maria Clara e Matheus Pires

**Bom Jardim, Bonsucesso, Siqueira, Granja  
Portugal e Granja Lisboa**

Miguel Ferreira Neto  
Professor Aguiar Toba  
Yuri Pereira

**Canindezinho, Parque Santa Rosa, Presidente  
Vargas, Conjunto Esperança, Parque São José,  
Novo Mondubim e Aracapé**

Pedro Uchôa

**Carlito e Jacarecanga**

Carmocilda Peixoto  
Indianara Rodrigues  
José Nazareno Barros

**Centro, Moura Brasil e Praia de Iracema**

Francisco Sérgio Rocha  
Inaiê Camargo de Brito  
Paulo Probo  
Valéria Mendonça

**Cristo Redentor e Pirambu**

Glecia Bezerra  
José Maria Tabosa

**Cocó, Cidade 2000 e M. Dias Branco**

Gerson Silveira  
Erivan Aguiar  
Max Pinheiro  
Antônio Eduardo  
Ananias Vieira  
José Benedito da Silva

**Genibaú, Conjunto Ceará I e II**

Luis Leão da Silva  
João Batista Maranhão de Sousa

**Lagoa Redonda, Curió, Guajeru e  
José de Alencar**

Maria Audenizia (Dona Audinha)

**Álvaro Weyne, Floresta e Jardim Iracema**

Alonso Lima  
Benedita Santos  
Ivanildo Batista  
Marcia Bezerra  
Zenilda Lopes

**José Walter e Planalto Ayrton Senna**

João Batista Gomes Leal  
Maria Cirlene Pereira Arruda  
Diego David Lemos de Sousa  
Francisco José Borges do Nascimento  
Jonatan Pereira Cardoso  
Pedro Francisco dos Santos Junior

**Maraponga, Manoel Sátiro, Jardim Cearense,  
Mondubim**

Francisco Eudes Pereira de Paula  
Luiz Santos Ferreira  
Nemésio  
Izaira Cabral

**Messejana, Cambeba e Parque Iracema**

Maria Irany de Oliveira

**Montese, Damas, Jardim América e  
Bom Futuro**

Aila Benevides de Queiroz  
Beatriz de Sousa Leite Neta  
Fernanda Aliny Barrozo Celso  
Diane Maria Mendes Damasceno  
Francisca Helena Rocha de Alencar  
Juliana Castro Costa  
Cezar Peres de Sousa  
Maria Vilani Barroso Celso  
Maria Lucy da Costa

**Padre Andrade e Presidente Kennedy**

Marcia Bezerra  
Nonato Oliveira  
Sangela Cavalcante

**Parangaba, Itaoca e Vila Pery**

Tânia Maria Santos  
Padre Charles  
Francisco de Assis Silva  
Margarida Gonçalves Cruz  
Maria Ivete Nogueira Costa

**Papicu, Varjota e De Lourdes**

Francisca Helena da Silva  
Maria Rocicléia Carvalho  
Conceição Tinôco  
Maria Pereira da Silva

**Parque Dois Irmãos, Dias Macedo, Boa Vista e  
Passaré**

Cícera Maria Silva  
Iolanda Bezerra da Silva  
José Maciel da Silva Filho  
Jecélio Amorim Araújo  
Maria Eliomar Nunes Leitão  
Marcos Ronaldo Paz Fernandes  
Valdira Gomes de Sousa  
Maria Cleisen Almeida Araújo

**Serrinha, Itaperi e Dendê**

Milena Lima  
Francisco Roberto Viana  
Nagela Araujo  
Danise Visgueira  
Clevanides Santos  
Conceição Serafim

**Vicente Pinzón, Cais do Porto e Mucuripe**

Astrogildo Palhano  
Liduina Maria Lima  
Maria Lucia Nunes

**Vila Velha e Jardim Guanabara**

Elisete Garcês  
Max Deully Magalhães  
Vicente Pinheiro

## LISTA DE SIGLAS

**ACE** - Agente de Combate às Endemias  
**ACS** - Agente Comunitário de Saúde  
**AEE** - Atendimento Educacional Especializado  
**Afup** - Agricultura Familiar Urbana e Periurbana  
**Agefis** - Agência de Fiscalização de Fortaleza  
**AMC** - Autarquia Municipal de Trânsito e Cidadania  
**APP** - Área de Preservação Permanente  
**ASB** - Auxiliar de Saúde Bucal  
**AVC** - Acidente Vascular Cerebral  
**Cadúnico** - Cadastro Único  
**Cagece** - Companhia de Água e Esgoto do Estado do Ceará  
**Caps** - Centro de Atenção Psicossocial  
**Caps AD** - Centro de Atenção Psicossocial Álcool e Drogas  
**CCDH** - Coordenadoria dos Centros de Cidadania e Direitos Humanos  
**CCDS** - Conselhos Comunitários de Defesa Social  
**CDMT** - Central de Distribuição de Medicamentos no Terminal  
**CEI** - Centro de Educação Infantil  
**CEO** - Centro de Especialidades Odontológicas  
**CEP** - Código de Endereçamento Postal  
**Ceps** - Coordenadoria Especial de Participação Social  
**CEPPJ** - Coordenadoria Especial de Políticas Públicas da Juventude  
**Coid** - Coordenadoria Especial do Idoso  
**Cosan** - Coordenadoria de Segurança Alimentar de Fortaleza  
**Coareg** - Coordenadoria Especial de Articulação das Secretarias Regionais  
**Coppir** - Coordenadoria de Política de Promoção da Igualdade Racial  
**Covis** - Coordenadoria de Vigilância em Saúde  
**Cras** - Centros de Referência de Assistência Social

**CTI** - Ciência, Tecnologia e Inovação  
**Cuca** - Centro Urbano de Cultura, Arte, Ciência e Esporte  
**Detran** - Departamento Estadual de Trânsito  
**EEF** - Escola de Ensino Fundamental  
**EJA** - Educação de Jovens e Adultos  
**ETI** - Escola Municipal de Tempo Integral  
**EM** - Ensino Médio  
**Emeif** - Escola Municipal de Ensino Infantil e Ensino Fundamental  
**FCPC** - Fundação Cearense de Pesquisa e Cultura  
**FNDE** - Fundo Nacional de Desenvolvimento da Educação  
**Funci** - Fundação da Criança e da Família Cidadã  
**Gepe** - Grupo Espírita Paulo e Estêvão  
**HDGM-BC** - Hospital Distrital Gonzaguinha da Barra do Ceará  
**HNSC** - Hospital Nossa Senhora da Conceição  
**IBGE** - Instituto Brasileiro de Geografia e Estatística  
**IDH** - Índice de Desenvolvimento Humano  
**IFCE** - Instituto Federal de Educação, Ciência e Tecnologia do Ceará  
**INSS** - Instituto Nacional do Seguro Social  
**Iplanfor** - Instituto de Planejamento de Fortaleza  
**IPTU** - Imposto sobre a Propriedade Predial e Territorial Urbana  
**LGBT** - Lésbicas, Gays, Bissexuais, Travestis, Transexuais ou Transgêneros  
**LOA** - Lei Orçamentária Anual  
**MMES** - Movimento de Mulheres Empreendedoras Sustentáveis  
**Nasf** - Núcleo de Apoio à Saúde da Família  
**ONG** - Organização Não Governamental  
**OUC** - Operação Urbana Consorciada  
**Pirf** - Plano Integrado de Regularização Fundiária  
**PMPU** - Programa Municipal de Proteção Urbana  
**PSF** - Programa Saúde da Família

**Proinfância** - Programa Nacional de Reestruturação e Aquisição de Equipamentos para a Rede Escolar Pública de Educação Infantil  
**Proinfra** - Programa de Infraestrutura em Educação e Saneamento de Fortaleza  
**PSE** - Programa Saúde na Escola  
**SCSP** - Secretaria Municipal de Conservação e Serviços Públicos  
**SDE** - Secretaria Municipal do Desenvolvimento Econômico  
**SDHDS** - Secretaria de Direitos Humanos e Desenvolvimento Social  
**Sebrae** - Serviço Brasileiro de Apoio às Micro e Pequenas Empresas  
**Secel** - Secretaria Municipal do Esporte e Lazer  
**Secultfor** - Secretaria Municipal da Cultura de Fortaleza  
**Seinf** - Secretaria Municipal da Infraestrutura  
**Sercentro** - Secretaria Regional do Centro  
**Sesec** - Secretaria Municipal da Segurança Cidadã  
**SIC** - Sistema Integrado de Cirurgias  
**SME** - Secretaria Municipal da Educação  
**SMS** - Secretaria Municipal da Saúde  
**SR** - Secretaria Regional  
**SSPDS** - Secretaria da Segurança Pública e Defesa Social  
**TIC** - Tecnologia da Informação e Comunicação  
**TRE/CE** - Tribunal Regional Eleitoral do Ceará  
**Uaps** - Unidade de Atenção Primária à Saúde  
**UBS** - Unidades Básicas de Saúde  
**Uece** - Universidade Estadual do Ceará  
**UPA** - Unidade de Pronto Atendimento  
**Upam** - Unidade Profissionalizante de Atendimento ao Menor  
**UTI** - Unidade de Terapia Intensiva  
**UVA** - Universidade Estadual Vale do Acaraú  
**VLT** - Veículo Leve sobre Trilhos  
**Zeis** - Zona Especial de Interesse Social



## SUMÁRIO

Apresentação .....	11
Introdução .....	13
As Agendas Territoriais .....	14
Canindezinho, Parque Santa Rosa, Presidente Vargas, Conjunto Esperança, Parque São José, Novo Mondubim e Aracapé .....	25



## APRESENTAÇÃO

Quando, no fim de 2016, entregamos o Plano Fortaleza 2040 à Cidade, algumas certezas nasciam naquela entrega. A mais importante delas era a de que só conseguiremos transformar Fortaleza na cidade desejada pelos milhares de cidadãos e cidadãs que desenharam o Plano se desenvolvermos a governança necessária para sua implementação.

Para enfrentar os desafios e alcançar as grandes metas propostas, é preciso que o poder público seja eficiente e trabalhe de forma articulada com a sociedade e que ela abrace as causas e se engaje também na superação dos problemas comuns. Diante disso, torna-se condição essencial da boa governança o estabelecimento de instâncias de diálogo, articulação e engajamento por toda a Cidade, em que governo e sociedade somem esforços para transformar Fortaleza na cidade que queremos.

O exercício empreendido por centenas de pessoas na formação dos Fóruns Territoriais é um exemplo desse engajamento. O primeiro resultado disso encontra-se aqui, na organização de 29 Agendas Territoriais elaboradas por meio de um processo de participação laboriosa, em que representantes das mais diversas comunidades apresentaram ao poder público o seu olhar sobre os territórios da Cidade, e ele responde com os compromissos possíveis de serem assumidos neste momento.

Os Fóruns Territoriais nascem como as instâncias necessárias à boa governança de Fortaleza e podem vir a ser os espaços de diálogo democrático entre a Cidade e os seus moradores. A minha vivência como gestor de Fortaleza me deu muitas lições, e uma delas é a certeza de que é preciso fortalecer essas instâncias e aperfeiçoar seus mecanismos de participação, como uma obrigação dos que fazem a gestão de Fortaleza e de toda a sociedade.

As Agendas Territoriais são o primeiro exercício nesse caminho, e este primeiro exercício deverá constituir-se no marco inicial dessa parceria.

**ROBERTO CLÁUDIO**  
**Prefeito Municipal de Fortaleza**

# TERRITÓRIOS COM AGENDAS ELABORADAS

FONTE: PLANO FORTALEZA 2040

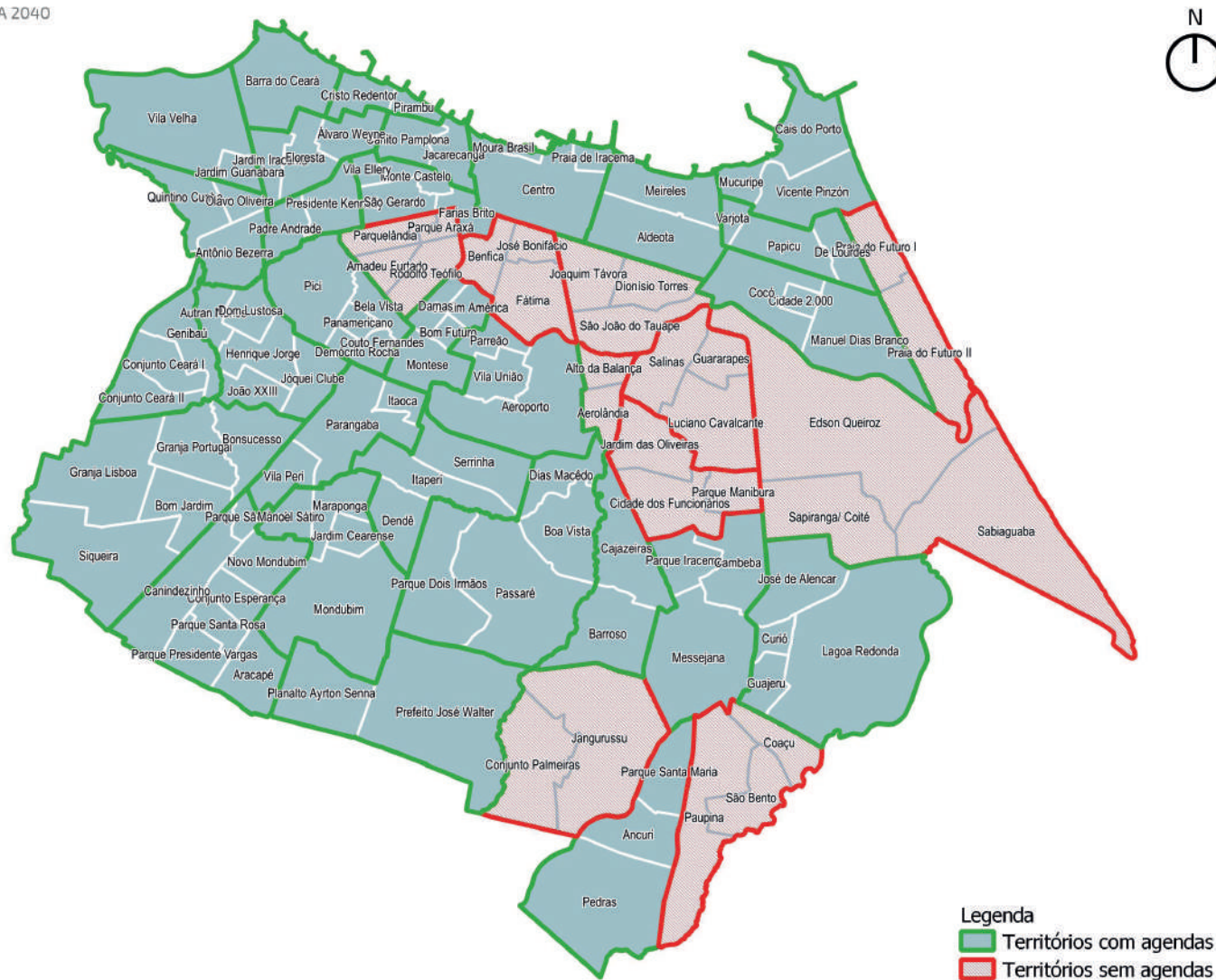

0 1 2 km

ESCALA 1:110246

PROJEÇÃO UTM 24S - DATUM: SIRGAS 2000

FORTALEZA 2040

# 1 – INTRODUÇÃO

As agendas aqui reunidas são fruto do esforço de muitos que contribuem para a construção de uma Fortaleza de todos, mais justa, acolhedora e de oportunidades.

Foram propostas pelo Plano Fortaleza 2040 para fortalecer a dimensão territorial da governança municipal, traduzindo para cada uma das unidades de planejamento territorial da Cidade as propostas de ações, expressando os anseios das comunidades e os compromissos assumidos pelo poder público municipal e estadual para o período de agosto de 2019 a dezembro de 2020.

Foram construídas em três etapas sequenciadas, envolvendo as comunidades e suas representações nos Fóruns Territoriais, as Secretarias Regionais, a Coordenadoria Especial de Participação Social (CEPS), as Câmaras Setoriais do Plano Fortaleza 2040 e os

diversos órgãos que delas fazem parte, dentro de um processo articulado pelo Instituto de Planejamento de Fortaleza (Iplanfor).

Por ser um primeiro exercício nessa forma de planejar Fortaleza, há lacunas e limitações. Com a prática contínua, o fortalecimento do diálogo entre a gestão pública e as comunidades nos Fóruns Territoriais, a articulação das Câmaras Setoriais e a maturidade da integração na gestão municipal e dela com a gestão estadual, este exercício de planejar a cidade de maneira participativa e com o olhar dos territórios há de avançar em método, conteúdo e resultados.

## 2 – AS AGENDAS TERRITORIAIS

As Agendas Territoriais são pactuações de compromissos entre o poder público municipal e as comunidades dos territórios que compõem a cidade de Fortaleza, sobre as ações propostas no Plano Fortaleza 2040 dentro do período 2019-2020.

Expressam o compromisso de diversos órgãos da administração pública frente às proposições priorizadas pelos participantes dos Fóruns Territoriais, após análise pelas Câmaras Setoriais de sua exequibilidade.

Estão estruturadas e orientadas pelos sete eixos do Plano Fortaleza 2040 e traduzem um esforço para fortalecer a governança territorial deste instrumento por meio de um exercício de planejamento participativo e da cooperação entre a gestão pública e a sociedade.

As ações nela pactuadas iniciam um ciclo virtuoso de planejamento territorial e não esgotam as possibilidades de inclusão de novas ações no exercício de uma gestão compartilhada e participativa da cidade de Fortaleza.

### O PLANO FORTALEZA 2040 E SEU SISTEMA DE GOVERNANÇA

O Plano Fortaleza 2040 é um instrumento de planejamento de longo prazo, elaborado por meio de um amplo processo de participação, que estruturou 32 propostas de ação para, de forma integrada, transformar Fortaleza em uma cidade de oportunidades, mais justa e acolhedora.

Essas propostas, organizadas em planos setoriais e temáticos, estão organizadas em torno de sete eixos, que, por sua vez, se constituem em grandes objetivos a perseguir nessa construção da Cidade.

**0** Equidade territorial, social e econômica | Agrega ações voltadas para o enfrentamento das desigualdades por meio de políticas de habitação de interesse social, regularização fundiária, inclusão produtiva e segurança cidadã.

**1** Cidade conectada, acessível e justa | Organiza propostas para o desenvolvimento de uma cidade com novas centralidades, conectada por meio de corredores de urbanização orientados pelo transporte público e sugere planos específicos para o desenvolvimento dos territórios.

**2** Vida comunitária, acolhimento e bem-estar | Reúne ações voltadas para assegurar a todos uma cidade acolhedora, que cuida de todos sem distinção de idade, sexo, gênero, classe social, raça e necessidades especiais.

**3** Desenvolvimento da cultura e do conhecimento | Organiza propostas para o desenvolvimento da educação, cultura, ciência e tecnologia.

**4** Qualidade do meio ambiente e dos recursos naturais | Estrutura ações para o cuidado com os recursos naturais, a garantia do saneamento ambiental, da segurança hídrica e da geração de energias limpas.

**5** Dinamização econômica e inclusão produtiva | Agrega propostas para desenvolver novas oportunidades de negócios, empregos e renda na Cidade.

**6** Governança municipal | Estrutura propostas para a boa governança e a gestão eficiente e participativa.

O Eixo Seis trata da Governança Municipal. Nele estão detalhados dois planos: um voltado para o desenvolvimento das capacidades da gestão pública municipal em atuar de forma efetiva e outro com o objetivo de desenvolver a participação da sociedade na gestão da Cidade.



Este eixo propõe ainda a implementação de um sistema para assegurar que a execução do Plano Fortaleza 2040 possa contemplar todas as dimensões necessárias à sua boa governança nos aspectos legais, institucionais, territoriais e participativos.

O sistema de governança do Plano Fortaleza 2040 estrutura-se articulando algumas instâncias com atribuições específicas, a saber:

- a) **Iplanfor** – órgão municipal responsável pela gestão do Plano no âmbito da administração municipal.
- b) **Câmaras Setoriais** – instâncias de articulação dos órgãos públicos para a execução das ações propostas pelo Plano.
- c) **Fóruns Territoriais** – instâncias de participação da socie-

dade na proposição de prioridades e acompanhamento da implementação do Plano nas 39 unidades de gestão territorial da Cidade.

d) **Observatório de Fortaleza** – responsável pelo acompanhamento das metas propostas pelo Plano e sua avaliação e publicação.

e) **Conselho do Fortaleza 2040** – instância responsável pelo monitoramento do Plano e suas atualizações periódicas. Ainda não instituído.

Considera-se que o funcionamento desse sistema permita fazer com que o Plano Fortaleza 2040 venha a ser apropriado por todos e ter seus objetivos alcançados de maneira compartilhada.





## A ELABORAÇÃO DAS AGENDAS

A elaboração das agendas faz parte do desenvolvimento de uma linha de ação do Plano de Gestão Pública, que propõe definir uma nova gestão territorial para a cidade de Fortaleza.

Seguindo essa linha, no ano de 2018 foi realizada uma discussão sobre a governança territorial necessária para a cidade, que propôs uma divisão de Fortaleza em unidades de planejamento territorial (os territórios), unidades de gestão territorial (as novas Regionais) e a criação de fóruns por territórios que permitam planejar e acompanhar o desenvolvimento de cada um dos 39 territórios propostos.

Por meio dessa proposta, foram definidos 39 territórios a partir das afinidades existentes entre as diversas comunidades neles organizadas, seus aspectos culturais, históricos e geográficos, bem como as problemáticas e as potencialidades comuns.

Nesses 39 territórios foi iniciada a formação de fóruns coordenados por colegiados compostos pelas comunidades, Secretarias Regionais e Coordenadoria Especial de Participação Social (CEPS), com a colaboração do Iplanfor como órgão técnico de planejamento.

O primeiro passo para isso ocorreu com a elaboração de um diagnóstico simplificado sobre cada um dos territórios, a partir de dados existentes e resgate de discussões anteriores, e sistematizada a proposta do Plano Fortaleza 2040 para cada uma dessas unidades de planejamento propostas.

Apoiados por técnicos do Iplanfor e da equipe disponibilizada pelo Convênio Secretaria das Cidades do Governo do Estado / Iplanfor, foram realizados diversos encontros e reuniões, objetivando a elaboração de pré-agendas territoriais, que foram submetidas às análises de exequibilidade pelas Câmaras Setoriais em funcionamento.



Das 39 unidades territoriais identificadas, 29 elaboraram suas propostas de agenda analisando, dentro de cada um dos eixos do Plano, as forças e as fragilidades do território, identificando desafios a superar e propondo ações para isso.

As pré-agendas encaminhadas no prazo solicitado foram encaminhadas às 15 Câmaras Setoriais do Plano Fortaleza 2040, sendo analisadas por 11 delas, que devolveram suas respostas na forma como se encontram descritas neste conjunto de agendas.



De forma complementar, as agendas contemplam ainda as ações da Prefeitura de Fortaleza e do Governo do Estado previstas por meio de programas em andamento, a exemplo do Juntos por Fortaleza, Proinfra, Fortaleza Sustentável e do Programa Mais Ação, dentre dezenas de programas em execução nos órgãos municipais.

Os diagnósticos detalhados e as pré-agendas encontram-se disponíveis por meio do endereço eletrônico:

[fortaleza2040.fortaleza.ce.gov.br/foruns-territoriais](http://fortaleza2040.fortaleza.ce.gov.br/foruns-territoriais)

## RESUMO DO PROCESSO DE PARTICIPAÇÃO

Período	Passo	Produtos e Resultados
Fevereiro - Março	1 – Definição de Metodologia Conjunta com Secretarias Regionais	3 reuniões realizadas; 1 proposta metodológica elaborada.
Abril	2 – Realização de Seminário sobre Governança Territorial	1 seminário realizado; Critérios para territorialização definidos; 123 participantes.
Maio - Junho	3 – Realização de 7 Fóruns Regionais para Mobilização da População	7 fóruns realizados; 827 participantes.
Junho - Julho	4 – Discussão em 69 Grupos de Bairros	Elaboração de 69 propostas; 981 participantes.
Agosto - Setembro	5 – Realização de 7 Oficinas Regionais	Definição de 39 territórios; 270 participantes.
Outubro	6 – Sistematização de uma Proposta Técnica	Proposta elaborada.
Novembro	7 – Oficina Municipal de Validação e Formação dos Fóruns	Proposta apreciada e validada; Formação de 30 Fóruns; 112 participantes.
Dezembro/2018 – Abril/2019	8 – Elaboração das Pré-Agendas	29 Pré-agendas; 96 reuniões; 1560 participantes.
Maio/2019 – Julho/2019	9 – Definição dos Compromissos e Elaboração das Agendas	Agendas elaboradas.

TERRITÓRIOS

FORTALEZA 2040

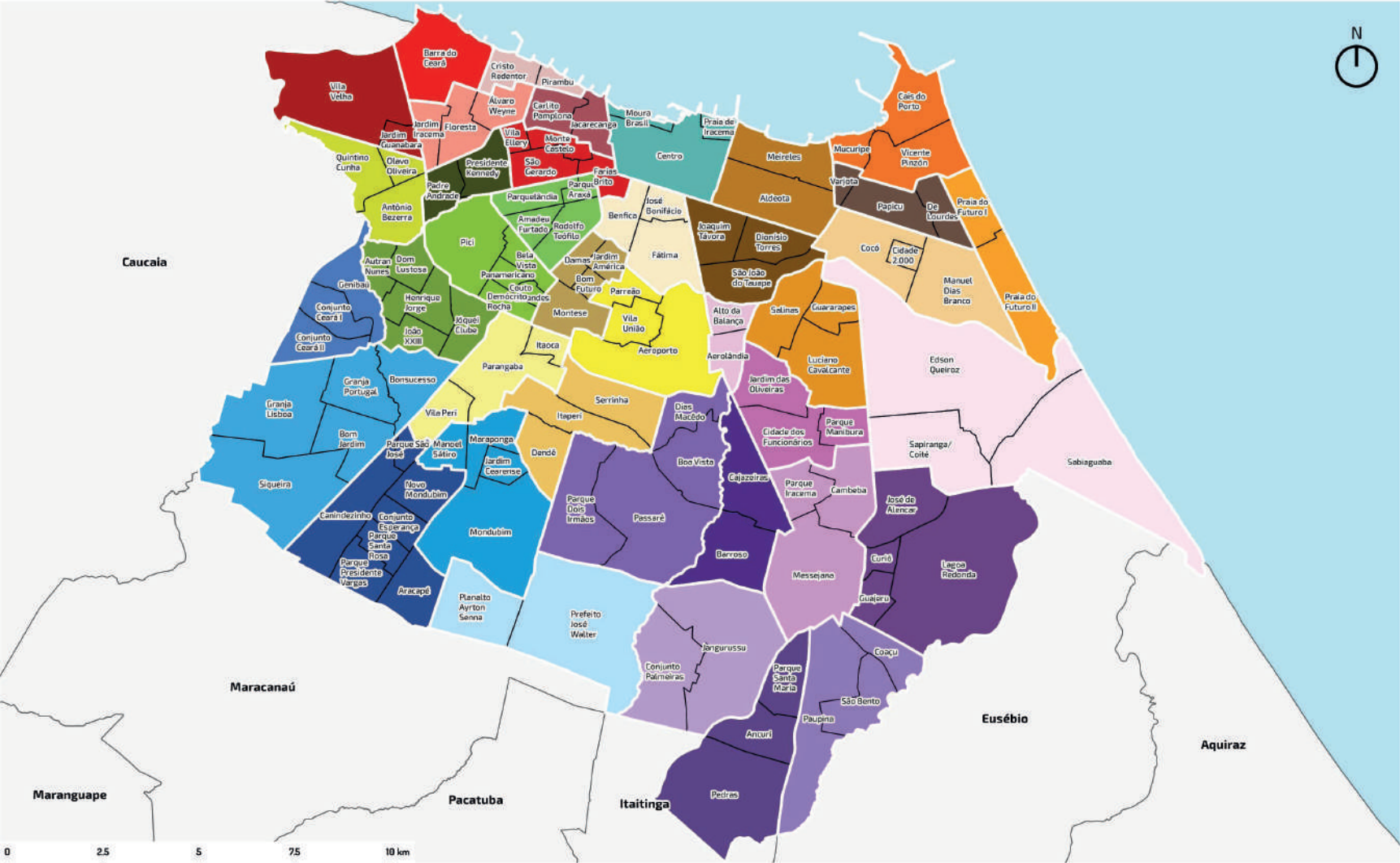

0 2.5 5 7.5 10 km

ESCALA 1:80000 PROJEÇÃO UTM 24S - DATUM: SIRGAS 2000

# PROPOSTA DE DIVISÕES DAS UNIDADES DE GESTÃO REGIONAL

FORTALEZA 2040

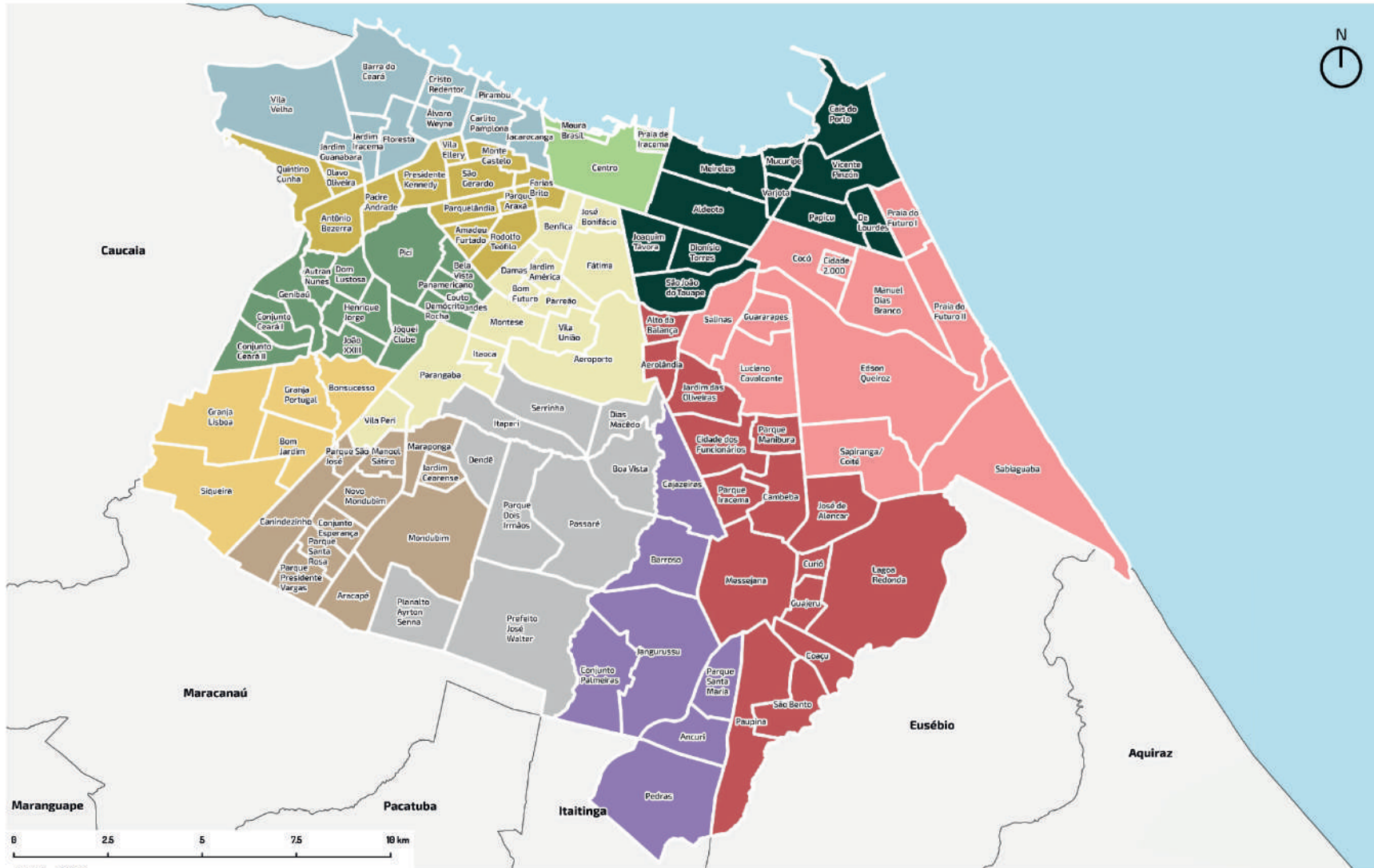

ESCALA 1:90000  
 PROJEÇÃO UTM 24S - DATUM: SIRGAS 2000

### **RECOMENDAÇÕES AOS FÓRUNS TERRITORIAIS PARA O ACOMPANHAMENTO DAS AGENDAS**

Os Fóruns, além de participar na elaboração das Agendas, deverão participar na sua implementação, tanto no acompanhamento da execução das ações governamentais quanto no envolvimento da sociedade em ações cuja execução necessita dessa participação.

A missão maior dos fóruns deve ser promover as articulações necessárias entre as comunidades do território e o poder público no desenvolvimento territorial da cidade. Dessa forma, cabem a essas instâncias não apenas as ações de diagnosticar e planejar, mas também potencializar esforços comuns nas soluções apontadas.

Para o acompanhamento das Agendas, recomenda-se que os Fóruns desenvolvam uma rotina de monitoramento que permita verificar os avanços na execução das ações planejadas e uma estratégia de comunicação e engajamento da população.

## ESTRUTURA DA AGENDA

Cada agenda aqui pactuada está organizada conforme a seguinte estrutura

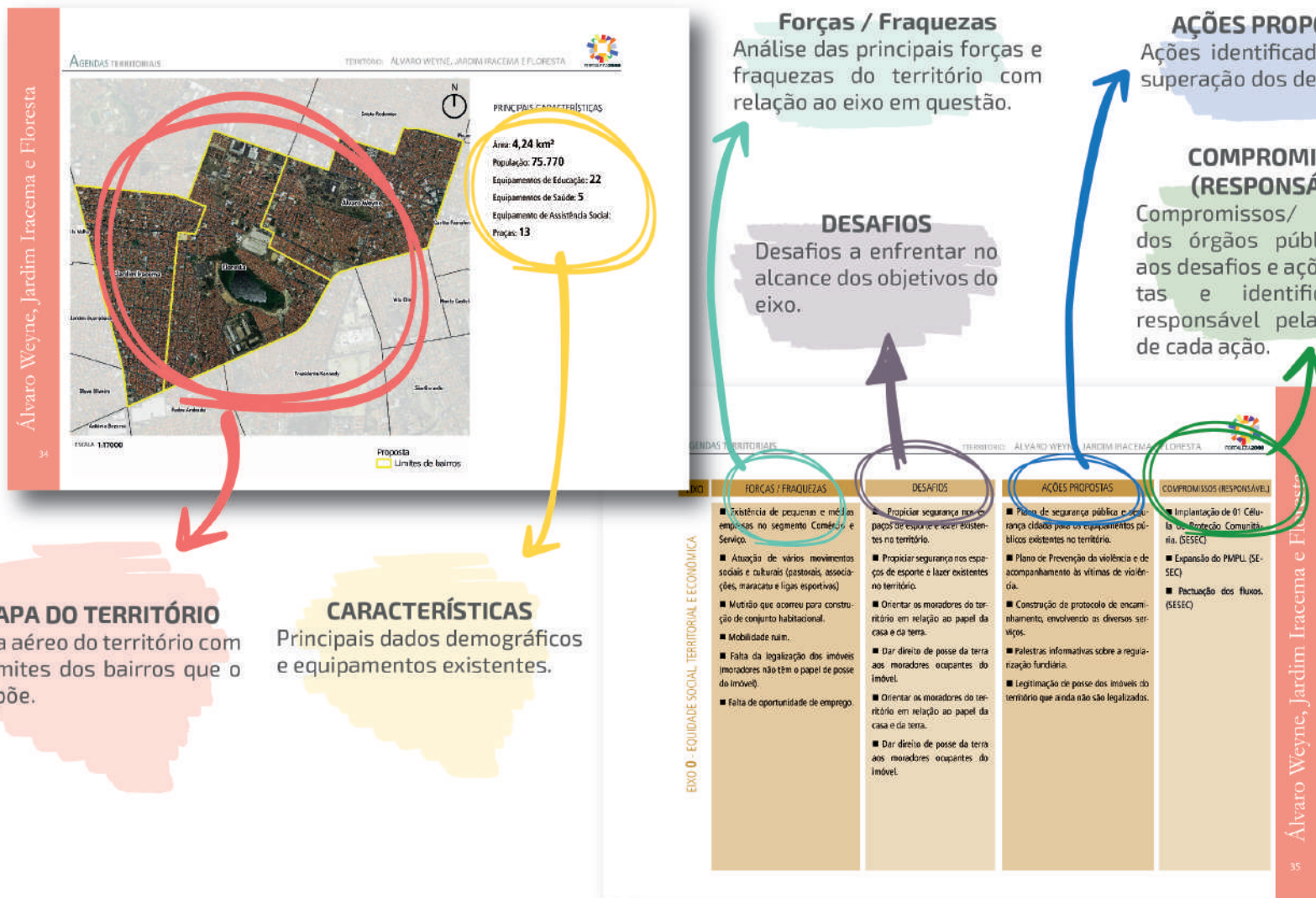

## ALGUNS PROGRAMAS CITADOS NOS COMPROMISSOS DAS AGENDAS

**Programa Mais Ação** - Programa de investimento e execução de obras nas áreas da saúde, educação, proteção social, cultura, esporte e lazer, mobilidade, infraestrutura e urbanização.

**Programa Juntos por Fortaleza** - Programa de parceria da Prefeitura com o Governo do Estado para alavancar investimentos públicos em diversas áreas, tais como infraestrutura, educação, segurança e turismo.

**Proinfra** - Programa de Infraestrutura em Educação e Saneamento de Fortaleza. A iniciativa é um conjunto de obras de infraestrutura, com serviços de drenagem, saneamento, mobilidade, além da construção de novos equipamentos de educação e esporte.

**Programa Meu Bairro Empreendedor** - Tem objetivo de estimular a organização de pequenos produtores e empreendedores, desburocratizando a formalização, realizando capacitações técnicas e gerenciais, consultorias, facilitando o acesso ao microcrédito, com foco no desenvolvimento de novas empresas e expansão das existentes, além de organizar os produtores locais para participarem do Programa de Compras Governamentais da Prefeitura de Fortaleza. É coordenado pela Secretaria Municipal do Desenvolvimento Econômico (SDE) e será implantado como piloto nos bairros Bom Jardim (Regional V) e Vicente Pinzón, no Grande Mucuripe (Regional II).

**Programa Feira de Pequenos Negócios** - O programa tem o objetivo de estimular a geração de emprego e renda para os pequenos empreendedores da Cidade.

**Programa Fortaleza Competitiva** - O programa viabiliza mecanismos para o surgimento e crescimento de empresas em áreas estratégicas do Município, gerando emprego, renda e desenvolvimento. Trabalha com quatro linhas de ação: Incentivos e Regulamentações, Parcerias Público-Privadas (PPP), Desburocratização e Mercado de Trabalho.

**Programa Empreendedorismo Sustentável** - Esta é uma ação do Programa Fortaleza Competitiva, que engloba um pacote de medidas de estímulo à criação de um cenário qualificado para novos negócios, desenvolvimento econômico e geração de emprego e renda.

**Programa Fortaleza Solidária** - Uma nova plataforma digital que busca conectar Organizações Não Governamentais (ONGs) e voluntários para construção de uma rede de solidariedade. Inspirada em modelos já funcionando em cidades como o Recife, a iniciativa faz parte de um movimento local interligado ao Transforma Brasil, que tem como visão transformar o país por intermédio do voluntariado e do engajamento cívico. A plataforma cruza os dados dos que querem ser voluntários, mas não sabem como, com os das ONGs que precisam de mão de obra, mas não sabem onde encontrar voluntários. Organizações e voluntários poderão cadastrar seus perfis, indicando áreas de atuações, disponibilidade de tempo do voluntariado e das necessidades das ONGs, envolvendo o poder público, a iniciativa privada e o terceiro setor.

**Programa Médico da Família** - Convênio entre o Governo do Ceará e a prefeitura do município. A iniciativa vai realizar a capacitação de 140 profissionais para atuarem junto às comunidades, reforçando a atenção primária, por meio de curso de Pós-Graduação Lato Sensu em Atenção Primária à Saúde.

**PAITT** - Plano de Ações Imediatas de Trânsito e Transportes. De maneira geral, as iniciativas do PAITT focam sobre o núcleo central do município, diagnosticando os seus problemas de mobilidade e desenvolvendo propostas para aplicação em curto prazo e de baixo custo, para melhoria da qualidade e segurança do trânsito.

**Programa Feira de Pequenos Negócios** - Apresentar o programa e incentivar a participação dos artesãos dos bairros para a produção e a comercialização dos produtos por meio do atendimento na sala do empreendedor da Secretaria Regional. (SDE)



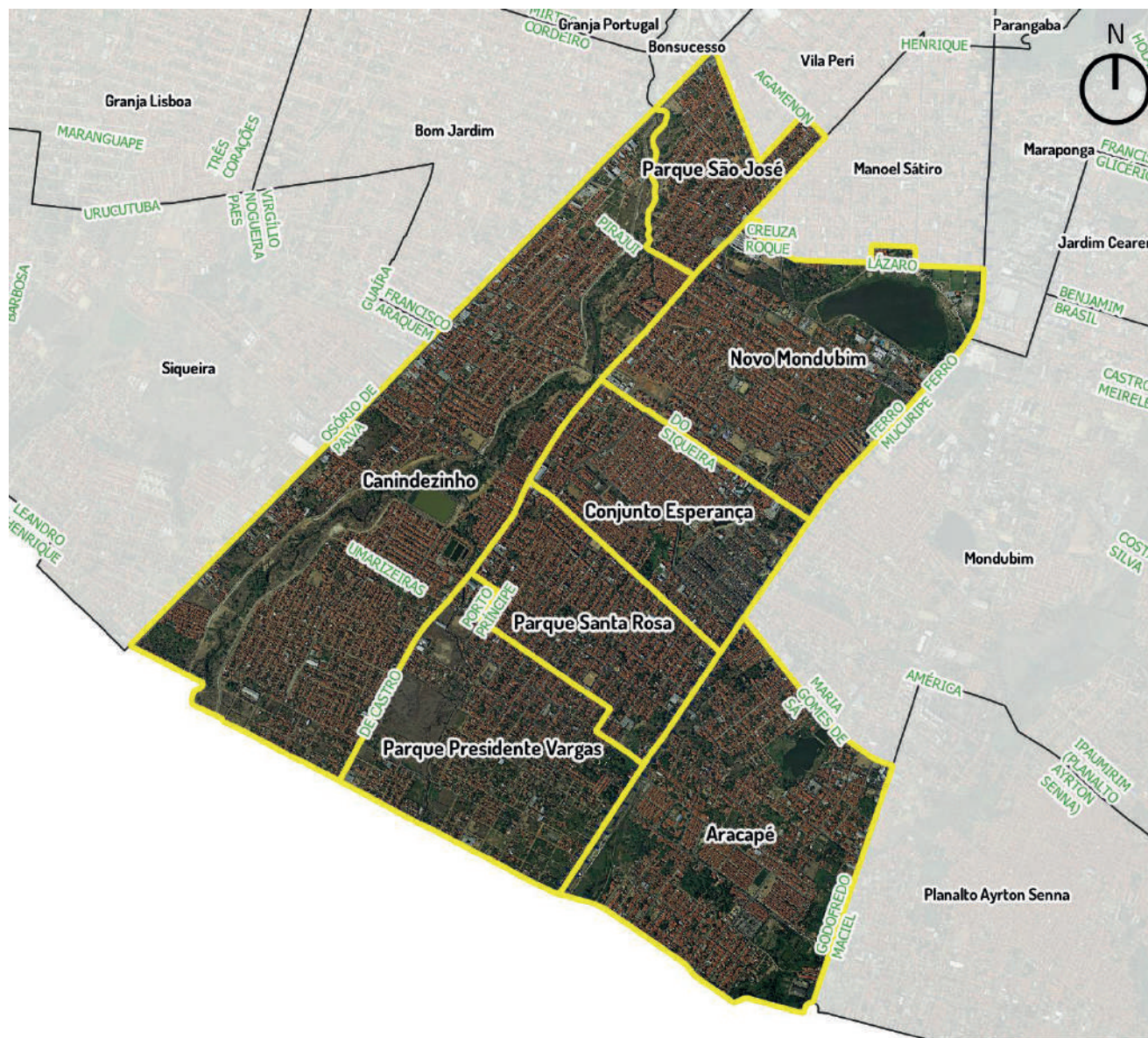

ESCALA 1:32000

 Limites de bairros

### PRINCIPAIS CARACTERÍSTICAS

Área: **2,11 km<sup>2</sup>**

População: **88.075**

Equipamentos de Educação: **39**

Equipamentos de Saúde: **7**

Equipamento de Assistência Social: **1**

Praças: **16**

EIXO 0 - EQUIDADE SOCIAL, TERRITORIAL E ECONÔMICA

EIXO	FORÇAS / FRAQUEZAS	DESAFIOS	AÇÕES PROPOSTAS	COMPROMISSOS (RESPONSÁVEL)
	<ul style="list-style-type: none"> <li>■ Oferta de conjuntos habitacionais, diminuindo o número de desabrigados.</li> <li>■ Participação das organizações sociais.</li> <li>■ Polo gastronômico do Conjunto Esperança.</li> <li>■ Falta de drenagem e pavimentação das ruas.</li> <li>■ Falta de endereçamento postal das ruas.</li> <li>■ Ausência de CRAS.</li> <li>■ Falta de investimento na assistência social e psicossocial.</li> <li>■ Falta de regularização fundiária na maior parte do bairro Parque Presidente Vargas.</li> </ul>	<ul style="list-style-type: none"> <li>■ Bairros com segurança e oferta de lazer para a população.</li> <li>■ Drenagem e pavimentação das ruas de todos os bairros.</li> <li>■ Melhoria na iluminação pública.</li> <li>■ Criação de conselhos de proteção social.</li> <li>■ Regularização fundiária de grande parte da população do Parque Presidente Vargas.</li> </ul>	<ul style="list-style-type: none"> <li>■ Facilitar o acesso da população do Parque Presidente Vargas ao papel da casa.</li> <li>■ Instalar cabines e pontos de apoio da PM e Guarda Municipal nas escolas, creches e ronda policial nas ruas de todos os bairros em comunicação com diretores de escolas, postos de saúde, associações e fóruns territoriais.</li> <li>■ Instalar base de apoio com as torres com câmeras de monitoramento na Rua Martins de Lima com Rua Lima Campo, e outra base com torre de câmeras na Rua Herculano Pena com Rua São Fidélis, no Parque Presidente Vargas.</li> <li>■ Criar ronda pela Guarda Municipal nas escolas, praças e Areninhas, assim como instalar câmeras de monitoramento nas praças e metrô.</li> <li>■ Criar uma base de monitoramento entre Quadra 1 e estação do metrô, com torre; e outra na Quadra 5 no bairro Aracapé.</li> <li>■ Realizar assessoria técnica e de gestão para comerciantes, pequenos empreendedores e associações de bairro.</li> <li>■ Realizar a substituição das lâmpadas amarelas por brancas.</li> </ul>	<ul style="list-style-type: none"> <li>■ Implantação de Célula de Proteção Comunitária. <b>(Sesec)</b></li> <li>■ Gestão do Parque de Iluminação Pública. <b>(SCSP)</b></li> <li>■ Programa Empreendedorismo Sustentável - Promover a realização de orientações técnicas por meio da realização de palestras/capacitações e/ou consultorias gerenciais sobre a criação e gestão de negócios com o apoio da Sala do Empreendedor localizada na Secretaria Regional 5. <b>(SDE)</b></li> <li>■ Unidade de Segurança Integrada 22 1ª Cia / 6º BPM (GEC). <b>(Juntos por Fortaleza)</b></li> </ul>

EIXO	FORÇAS / FRAQUEZAS	AÇÕES PROPOSTAS	AÇÕES PROPOSTAS
	<ul style="list-style-type: none"> <li>■ Areninha do Conjunto Esperança.</li> <li>■ Ecoporto do Conjunto Esperança.</li> <li>■ Precariedade no transporte público.</li> <li>■ Praças sem equipamentos e estrutura de lazer e esporte em todo o Canindezinho.</li> <li>■ Falta de segurança nas praças.</li> </ul>		
	<p style="text-align: center;">DESAFIOS</p>		
	<ul style="list-style-type: none"> <li>■ Dinamização do transporte público, tornando-o eficiente.</li> </ul>		
		<ul style="list-style-type: none"> <li>■ Implantar o Bicicletar nas praças, postos de saúde e estações de metrô.</li> <li>■ Implantar uma linha de ônibus para Ceasa, passando pelos bairros Conjunto Esperança, Mondubim, Parque Santa Rosa e Presidente Vargas.</li> <li>■ Implantar uma linha de ônibus para Parangaba via Av. Godofredo Maciel, via Rua Maria Gomes de Sá.</li> <li>■ Implantar uma linha de ônibus interbairros, ligando todos os bairros do território com as estações do metrô do Conjunto Esperança.</li> <li>■ Criar linha Parque São José/Centro e integração com o metrô.</li> <li>■ Padronizar as paradas de ônibus com acessibilidade para cadeirantes, sinalização e iluminação.</li> <li>■ Ampliar linha de ônibus do Centro pelas Cerejeiras, Vicente Celestino, Rua 01, Rua Presidente Vargas e Tulipa Negra.</li> <li>■ Ampliar linha Parque Santa Rosa - Siqueira pela Rua das Cerejeiras, Rua Herculano Pena, São Fidélis, Rua Umarizeira e Vicente Celestino - Terminal do Siqueira.</li> </ul>	<p style="text-align: center;">COMPROMISSOS (RESPONSÁVEL)</p> <ul style="list-style-type: none"> <li>■ Reativar a linha da topique 705 Canindezinho - Iguatemi.</li> <li>■ Alterar a linha Parque Jerusalém, passando nas ruas Itatiaia em frente ao Colégio Floresval e pelo Posto de Saúde Regina Severino.</li> <li>■ Reativar a parada de ônibus Canindezinho para a frente da praça da igreja católica, sentido Centro.</li> <li>■ Criar a linha Planalto Vitória, via Centro e fazer a integração das linhas de ônibus com a estação de metrô.</li> </ul> <p style="text-align: center;">(SCSP/SEINF)</p> <ul style="list-style-type: none"> <li>■ Redesenho de Linhas de Transporte Público após concluída a Pesquisa Origem/Destino. (SCSP/SEINF)</li> <li>■ Manutenção da pavimentação, sinalização viária e ciclofaixas/ciclovias existentes. (SCSP)</li> <li>■ Ações de segurança viária na Av. Osório de Paiva. (SCSP)</li> <li>■ Extensão da Faixa Exclusiva da Av. Osório de Paiva. (SCSP)</li> <li>■ Aumento da frota de ônibus com acessibilidade para pessoas com mobilidade reduzida. (SCSP)</li> </ul>

EIXO 2 - VIDA COMUNITÁRIA, ACOLHIMENTO E BEM-ESTAR

EIXO	FORÇAS / FRAQUEZAS	AÇÕES PROPOSTAS	COMPROMISSOS (RESPONSÁVEL)
	<ul style="list-style-type: none"> <li>■ Areninha do Conjunto Esperança.</li> <li>■ Festas juninas.</li> <li>■ Reabertura do Posto de Saúde do Conjunto Esperança.</li> <li>■ Praças sem equipamentos e estrutura de lazer e esporte.</li> <li>■ Pouco espaço para lazer.</li> <li>■ Postos de saúde carentes de profissionais, equipamentos e medicação.</li> <li>■ Falta de equipe de ACS e PSF em algumas áreas dos bairros.</li> <li>■ Dificuldade em saber os limites dos bairros entre Fortaleza e Maracanaú.</li> </ul>	<ul style="list-style-type: none"> <li>■ Implantação de um CRAS no território.</li> <li>■ Contratar mais profissionais na área da saúde para melhorar o atendimento nos postos de saúde.</li> <li>■ Criar cozinha popular na área do Parque Jerusalém no Canindezinho.</li> <li>■ Criar um conselho de proteção e prevenção social com a participação dos conselheiros tutelares nas escolas públicas com psicólogos, psicopedagogos, agentes jurídicos de direito civil e acompanhamento dos agentes de saúde às famílias.</li> <li>■ Criar núcleos da Casa da Mulher Brasileira nos bairros do território para apoiar e fortalecer a proteção às mulheres em situação de vulnerabilidade social e violência, assim como para grupos específicos: idosos, LGBT, crianças, adolescentes e homens em situação especial e usuários de drogas, identificados pelos agentes de saúde nos bairros.</li> </ul>	<ul style="list-style-type: none"> <li>■ Lançado o Programa Médico da Família Fortaleza (140 vagas). Em 2018, foram contratados mais de 160 profissionais para as equipes do NASF. <b>(SMS)</b></li> <li>■ No momento, não se justifica a implantação de mais um CRAS nesse território, haja vista que existem 4 CRAS em funcionamento. <b>(SDHDS)</b></li> <li>■ Cozinha Popular no Canindezinho. <b>(SDHDS)</b></li> <li>■ Reforma da UBS Parque São José, no bairro Parque São José. (SMS). (Mais Ação)</li> <li>■ Areninha do Conjunto Esperança. (Mais Ação)</li> <li>■ Areninha do Aracapé. (Mais Ação)</li> <li>■ Areninha do Novo Mondubim. (Mais Ação)</li> <li>■ Areninha no Canindezinho. (GEC-SEMA) (Juntos por Fortaleza)</li> <li>■ Mini-Areninha do Novo Mondubim. (Mais Ação)</li> <li>■ Reforço da Praça Nosso Lar. (Mais Ação)</li> <li>■ Wi-fi na Praça Jardim Fluminense. (Mais Ação)</li> <li>■ Wi-fi na Praça do Planalto Vitória. (Mais Ação)</li> </ul>
	<p>DESAFIOS</p> <ul style="list-style-type: none"> <li>■ Aumento da oferta na área da saúde com mais médicos e medicamentos.</li> </ul>		

EIXO	FORÇAS / FRAQUEZAS	AÇÕES PROPOSTAS	COMPROMISSOS (RESPONSÁVEL)
<p style="writing-mode: vertical-rl; transform: rotate(180deg);">EIXO 3 - DESENVOLVIMENTO DA CULTURA E DO CONHECIMENTO</p>	<ul style="list-style-type: none"> <li>■ Escolas com ofertas para ensino fundamental e médio.</li> <li>■ Ofertas das creches não atendem à demanda da comunidade.</li> </ul>	<ul style="list-style-type: none"> <li>■ Construção ou criação de um centro de formação tecnológica nos bairros do território que seja gratuito e com profissionais capacitados e preparados.</li> <li>■ Construir um centro cultural no bairro Conjunto Esperança no espaço existente conhecido como Pinheiro Clube na Avenida Contorno Norte.</li> </ul>	<ul style="list-style-type: none"> <li>■ Previsão de construção de 2 CEIs: Rua Osmar Lima (Canindezinho); Rua 101 (Novo Mondubim). Entregue em 2018 o CEI Henrique Venâncio da Silva (Parque Presidente Vargas). <b>(SME)</b></li> <li>■ Editais Culturais. <b>(Secultfor)</b></li> <li>■ Construção de Escola no Novo Mondubim - Rua Renato Magalhães <b>(Mais Ação)</b></li> <li>■ EEM Adalgisa Bonfim Soares. <b>(Seduc) (Juntos por Fortaleza)</b></li> <li>■ EEM Parque Presidente Vargas <b>(Juntos por Fortaleza)</b></li> </ul>
	<p style="text-align: center;">DESAFIOS</p>	<ul style="list-style-type: none"> <li>■ Aumento da oferta de vagas das escolas e creches.</li> <li>■ Criação de centro cultural e de formação tecnológica no território.</li> <li>■ Apoio aos núcleos de cultura existentes no território.</li> </ul>	<ul style="list-style-type: none"> <li>■ Apoiar financeira e socialmente os núcleos de cultura existentes nos bairros.</li> <li>■ Construção de novas creches.</li> <li>■ Incluir no currículo escolar a participação social e coletiva nas redes públicas de ensino.</li> </ul>

EIXO 4 - QUALIDADE DO MEIO AMBIENTE E DOS RECURSOS NATURAIS

EIXO

FORÇAS / FRAQUEZAS

- Ecoponto do Conjunto Esperança.
- Falta de saneamento em várias ruas de todos os bairros do território.
- Falta de recolhimento do lixo em partes das ruas do bairro Parque Presidente Vargas pela Ecofor.
- Falta de iluminação pública com lâmpadas brancas.

DESAFIOS

- Criação de um Ecoponto em cada bairro do território.
- Ruas pavimentadas com esgotamento sanitário.
- Eliminação dos pontos de lixo.

AÇÕES PROPOSTAS

- Drenagem e a pavimentação de ruas.
- Construir um Ecoponto em cada bairro do território.
- Fiscalizar e multar os geradores de pontos de lixo.
- Realizar educação ambiental para conscientização da comunidade.
- Investir em propagandas de educação ambiental.

COMPROMISSOS (RESPONSÁVEL)

- 58 ruas do território serão beneficiadas pelo Proinfra com a implantação de infraestrutura de drenagem, pavimentação, esgotamento sanitário e urbanização. **(Seinf)**
- Ecoponto Maranguapinho no Parque São José. **(SCSP)**
- Pavimentação e Saneamento no Canindezinho **(Proinfra)**
  - Área de Pavimentação - 18.334,61 m<sup>2</sup>
  - Extensão de Galerias de Drenagem - 3.750,00 m.
  - Extensão de Rede de Esgoto - 22.143,52 m.
- Obras de Drenagem e Pavimentação (BNDES): Ruas do Parque Presidente Vargas; Parque Santa Rosa.
- Expansão do Projeto E-Carroceiro para todos os ecopontos dos bairros. **(SCSP)**

EIXO	FORÇAS / FRAQUEZAS	AÇÕES PROPOSTAS	COMPROMISSOS (RESPONSÁVEL)
<p style="writing-mode: vertical-rl; transform: rotate(180deg);">EIXO 5 - DINAMIZAÇÃO ECONÔMICA E INCLUSÃO PRODUTIVA</p>	<ul style="list-style-type: none"> <li>■ Ausência de agências bancárias.</li> <li>■ Ausência de centros comerciais e incentivo aos comerciantes e empreendedores.</li> <li>■ Ausência de mercado público.</li> </ul>	<ul style="list-style-type: none"> <li>■ Construir centro comercial popular.</li> <li>■ Construir um mercado público.</li> <li>■ Instalar agência bancária do Banco do Brasil e Caixa Econômica para o território, na Avenida Osório de Paiva, próximo ao Atacadão.</li> <li>■ Criar uma feira livre padronizada na Av. Osório Correa entre Cerejeiras e Rua São Fidélis.</li> <li>■ Potencializar uma cooperativa de reciclagem e qualificação, tanto do lixo quanto do ramo de confecção.</li> <li>■ Criar cooperativa de resíduos sólidos e de fomento ao crédito para pequenos negócios na área de confecção e artesanato.</li> <li>■ Potencializar os pequenos comerciantes de arte e cultura dos bairros.</li> </ul>	<ul style="list-style-type: none"> <li>■ Implantação do Programa Cozinha Popular, com um projeto-piloto para atendimento de 30 mulheres empreendedoras, que produzirão 50 refeições/dia cada uma, totalizando 1.500 refeições/dia para população do Canindezinho e adjacências. (SDHDS)</li> <li>■ Programa Empreendedorismo Sustentável - Promover a realização de orientações técnicas por meio da realização de palestras/capacitações e/ou consultorias gerenciais sobre a criação e a gestão de negócios com o apoio da Sala do Empreendedor localizada na Secretaria Regional 5. (SDE)</li> </ul>
	<p style="text-align: center;">DESAFIOS</p> <ul style="list-style-type: none"> <li>■ Construção de centros comerciais populares.</li> <li>■ Qualificação dos empreendedores, comerciantes e artesãos dos bairros.</li> <li>■ Padronização de feira livre.</li> <li>■ Instalação de agências bancárias no território.</li> <li>■ Criação de feira livre padronizada.</li> <li>■ Criação de cooperativa de reciclagem.</li> <li>■ Aumento da oferta de emprego.</li> </ul>		



EIXO 6 - GOVERNANÇA MUNICIPAL

EIXO	FORÇAS / FRAQUEZAS	DESAFIOS	AÇÕES PROPOSTAS
	<ul style="list-style-type: none"> <li>■ Fórum Territorial constituído.</li> </ul>	<ul style="list-style-type: none"> <li>■ Fortalecimento da sociedade civil organizada.</li> <li>■ Conscientização da população da união para a discussão das demandas no território, a sociedade civil (igrejas, escolas) e a gestão pública para a participação coletiva.</li> <li>■ Estabelecimento correto dos limites dos bairros entre Fortaleza e Maracanaú.</li> </ul>	<ul style="list-style-type: none"> <li>■ Campanhas de conscientização e incentivo.</li> <li>■ Estabelecer limite geográfico dos bairros entre Fortaleza e Maracanaú para regularização do atendimento na saúde, infraestrutura, Cagece, Enel e Correios.</li> <li>■ Fortalecer e estruturar o Fórum territorial.</li> <li>■ O Fórum propõe que a sede da nova unidade administrativa que irá gerenciar o território seja edificada e implantada no bairro Conjunto Esperança na Escola Adalgisa Bonfim Soares, próximo ao Quartel da Polícia Militar ou no antigo Pinheiro Clube, onde funciona o prédio da Igreja Universal.</li> </ul>
	COMPROMISSOS (RESPONSÁVEL)		
	<ul style="list-style-type: none"> <li>■ Inclusão da questão dos limites no Projeto Fortaleza em Bairros. <b>(Iplanfor)</b></li> </ul>		









FORTALEZA2040

Apoio:



**Prefeitura de  
Fortaleza**

Instituto de Planejamento  
de Fortaleza

Coordenadoria Especial de Articulação  
das Secretarias Regionais

Coordenadoria Especial de  
Participação Social



**GOVERNO DO  
ESTADO DO CEARÁ**