

IPLANFOR Fortaleza 2040



ESCALA 1:35.000

- | | | |
|--------------|--------------------|--------------------------|
| Proposta | Conjunto Esperança | Parque Presidente Vargas |
| Aracapé | Novo Mondubim | Limites da SR V |
| Canindezinho | Parque Santa Rosa | |
| | Parque São José | |

Território

CANINDEZINHO
PARQUE SÃO JOSÉ
PARQUE SANTA ROSA
NOVO MONDUBIM
CONJUNTO ESPERANÇA
PARQUE PRESIDENTE VARGAS
ARACAPÉ

Apresentação

Este caderno reúne informações sobre um dos territórios que compõem a cidade de Fortaleza. Ele deverá servir, entre outras utilidades, para auxiliar na elaboração de uma Agenda para o desenvolvimento sustentável deste território.

Isso faz parte do que foi proposto pelo Plano Fortaleza 2040 para contribuir na transformação de Fortaleza em uma cidade mais acolhedora, justa e com oportunidades para todos os seus moradores.

De acordo com este Plano, cada território da Cidade deverá elaborar, de maneira compartilhada entre as suas comunidades e o poder público, e acompanhar a implementação de agendas territoriais que permitam executar as ações propostas pelo Fortaleza 2040.

Para isso, foi realizada uma consulta, durante o ano de 2018, objetivando identificar os territórios existentes. Atualizou-se, assim, um total de 39 territórios, para os quais se propõe o funcionamento permanente de um Fórum que aproxime as comunidades do poder público municipal em um permanente diálogo, fortalecendo, desse modo, a governança territorial em Fortaleza.

Por agendas territoriais considera-se um conjunto de estratégias voltadas para o desenvolvimento de cada território, pactuadas entre as comunidades e o poder público, reunindo ações de curto, médio e longo prazo.

A sua elaboração nasce de uma análise da atual situação do território, apropriando-se das informações disponibilizadas pelo setor público (o que já existe e o que se planeja para o território), e avaliando as suficiências e as carências de modo a identificar as ações prioritárias para o desenvolvimento territorial.

Este trabalho está sendo realizado pela Prefeitura de Fortaleza, desenvolvido pelas atuais Secretarias Regionais, apoiado pela Coordenadoria Especial de Participação Social (Ceps) e articulado pelo Instituto de Planejamento de Fortaleza (Iplanfor).

CANINDEZINHO - PARQUE SÃO JOSÉ - PARQUE SANTA ROSA - NOVO MONDUBIM - CONJUNTO ESPERANÇA - PARQUE PRESIDENTE VARGAS - ARACAPÉ

ALGUMAS INFORMAÇÕES SOBRE O TERRITÓRIO

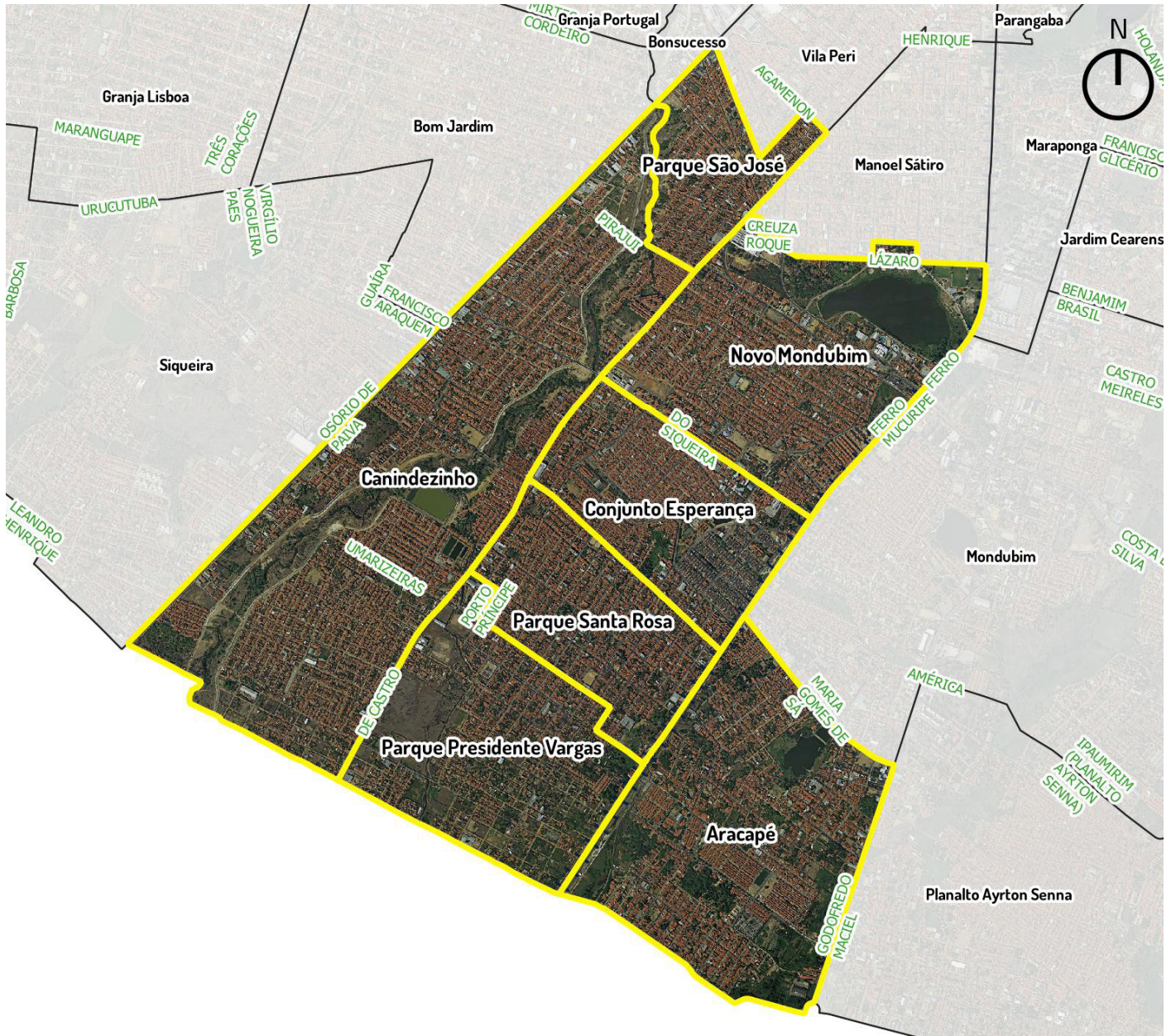

ESCALA 1:32000

 Limites de bairros

Iplanfor, 2018

1 - ASPECTOS DEMOGRÁFICOS

O Território formado pelos bairros Canindezinho, Parque Santa Rosa, Parque Presidente Vargas, Conjunto Esperança, Parque São José, Novo Mondubim e Aracapé possui os seguintes indicadores demográficos:

INDICADORES DEMOGRÁFICOS	Canindezinho	Parque Santa Rosa	Parque Presidente Vargas	Conjunto Esperança	Parque São José	TOTAL
Domicílios Particulares Permanentes	12.435	4.018	2.095	5.169	3.403	27.120
População Residente	41.202	12.790	7.192	16.405	10.486	88.075
População Homens	20.127	6.106	3.560	7.714	5.007	42.514
População Mulheres	21.075	6.684	3.632	8.691	5.479	45.561
Razão de Dependência Jovens	42.1%	34.7%	45%	30.5%	34.1%	
Razão de Dependência Idosos	4.9%	7.5%	6.6%	8%	11.1%	
Razão de Dependência Total	47%	42.2%	51.6%	38.5%	45.2%	
Índice de Envelhecimento	11.7%	21.7%	14.6%	26.3%	32.7%	
Razão de Masculino x Feminino	95.5%	91.4%	98%	88.8%	91.4%	
Razão Crianças-Mulheres	31%	25.8%	34.1%	24.7%	24.8%	
Média de moradores por Domicílios	3.6	3.4	3.7	3.4	3.5	
Proporção de domicílios ocupados	92.9%	92.8%	93.1%	92%	88.9%	
Proporção de domicílios não ocupados	7.1%	7.2%	6.9%	8%	11.1%	

2 - EQUIPAMENTOS PÚBLICOS MUNICIPAIS EXISTENTES

No território estão situados os equipamentos públicos municipais descritos na tabela abaixo.

Um primeiro exercício do Fórum poderá ser uma avaliação do estágio atual do seu funcionamento – se está funcionando de forma satisfatória ou não. Em caso de resposta negativa, poderia ser feita uma breve avaliação de quais as causas disso.

Canindezinho

EQUIPAMENTO	ENDEREÇO
Centro de Educação Infantil Florival Alves Seraine	Rua José Assis de Oliveira, 1324
Centro de Educação Infantil Jornalista Demócrito Dummar	Rua José Dantas Pereira, 336
Centro de Educação Infantil Zilda Arns Neumann	Rua de Pedestre XIII, 25 (Conjunto Jardim Fluminense)
Creche Conveniada Maria Pequena	Rua Paranaguá, 255
EEF São Francisco De Assis - Canindezinho	Rua São Felipe, S/N
Escola de Tempo Parcial Florival Alves Seraine	Rua Itatiaia, S/N

Escola de Tempo Parcial Francisca de Abreu Lima	Rua Humberto de Almeida, 535
Escola de Tempo Parcial Jornalista Demócrito Dummar	Av. Euclides Paulino Barroso, 2505
Escola de Tempo Parcial Narciso Pessoa de Araújo	Av. General Osório de Paiva, 4841
Escola de Tempo Parcial Padre Antônio Monteiro da Cruz	Rua Pedestre XIII, 25 (Conjunto Jardim Fluminense)
UAPS Abner Cavalcante Brasil	Rua Joana Batista, 471
UAPS Regina Maria da Silva Severino	Rua Itatiaia, 889
Centro de Referência da Assistência Social - CRAS	Rua José Maurício, 405

Parque Santa Rosa

EQUIPAMENTO	ENDEREÇO
EEFM Parque Presidente Vargas	Rua Ina Brito, 1029
Escola de Tempo Parcial Professor José Maria Moreira Campos	Rua Francisco de Almeida, 525

Parque Presidente Vargas

EQUIPAMENTO	ENDEREÇO
Creche conveniada Coração de Maria	Rua São Basílio, 979
Escola de Tipo Integral Professora Maria José Ferreira Gomes	Rua Cônego de Castro, 2381

Conjunto Esperança

EQUIPAMENTO	ENDEREÇO
Área Verde	Av. D / Av. Contorno Leste
Areninha Conjunto Esperança	Av. Contorno Norte / Av. F
Centro de Educação Infantil Padre Antônio Monteiro da Cruz	Rua E, 187 (Conjunto Imperial)
Centro De Educação Infantil Padre Cícero Romão Batista	Rua 106, 377
EEFM Deputado Irapuan Cavalcante Pinheiro	Av. E, 305
EEFM Professora Adalgisa Bonfim Soares	Av. da Penetração Oeste, 150
EEFM Professora Adélia Brasil Feijó	Av. Contorno Sul, 1540
EEFM Professora Maria Margarida de Castro Almeida	Av. Contorno Sul, 960
Escola de Tempo Parcial Alaíde Augusto de Oliveira	Rua Setembrina, 525
Escola de Tempo Parcial Padre Cícero Romão Batista	Rua 114, 460
UAPS Graciliano Muniz	Rua 106, 345
Areninha	Av. Contorno Norte, S/N

Parque São José

EQUIPAMENTO	ENDEREÇO
Creche Conveniada JOSÉ ORDÉLIO MENDES	Rua Costa Freire, 2472
Creche Conveniada Santo Antônio	Rua João Ramalho, 475
Creche Conveniada Santo Antônio II	Rua Comendador Garcia, 1817
EEFM São Jose	Rua Desembargador Frota, 397
Escola de Tempo Parcial Noelzinda Sátiro Santiago	Rua Dom Xisto Albano, 1298
UAPS Parque São José	Rua Des. Frota, S/N

Novo Mondubim

EQUIPAMENTO	ENDEREÇO
Centro de Educação Infantil	Rua Silvino, 31
Centro de Educação Infantil Escola Especial Instituto Pestalozzi Do Ceará	Rua 106, 114 (Conjunto Novo Mondubim)
Creche Conveniada Feliz Amanhecer	Rua 106, 100
EEEP Darcy Ribeiro	Conego de Castro, S/N
EEFM Irmão Urbano Gonzalez Rodriguez	Rua Conego de Castro, 4055
Escola de Tempo Parcial Escola Especial Centro de Convivência Mão Amiga	Av. Cônego de Castro, 4701
Escola de Tempo Parcial Escola Especial Centro de Integração Psicossocial do Ceará	Av. Waldir Diogo, 850
Escola de Tempo Parcial Escola Especial Instituto Filippo Smaldone	Rua Alfredo Mamede, S/N
Escola de Tempo Parcial Escola Especial Minha Escola Profissionalizante	Rua 103, 28 (Conjunto Novo Mondubim)
Escola de Tempo Parcial Escola Especial Recanto Psico Pedagógico	Rua Alfredo Mamede, 1064

Aracapé

EQUIPAMENTO	ENDEREÇO
Areninha Campo do Aracapé	Av. C
Centro de Educação Infantil	Rua Poliana, S/N
Centro de Educação Infantil	Av. C, S/N
Creche Conveniada	Rua Nórdica, 318
Creche Conveniada	Rua Otávio Lima, 90
Creche Conveniada São Miguel Arcanjo	Rua Dr. Procópio, 1365
Escola de Tempo Parcial	Rua Juvêncio Sales, S/N
UAPS João Elísio Holanda	Rua Juvêncio Sales, S/N
Areninha	Av. C / Miguel Dias, S/N

EQUIPAMENTOS DOS GRUPOS DE BAIRROS

FORTALEZA 2040

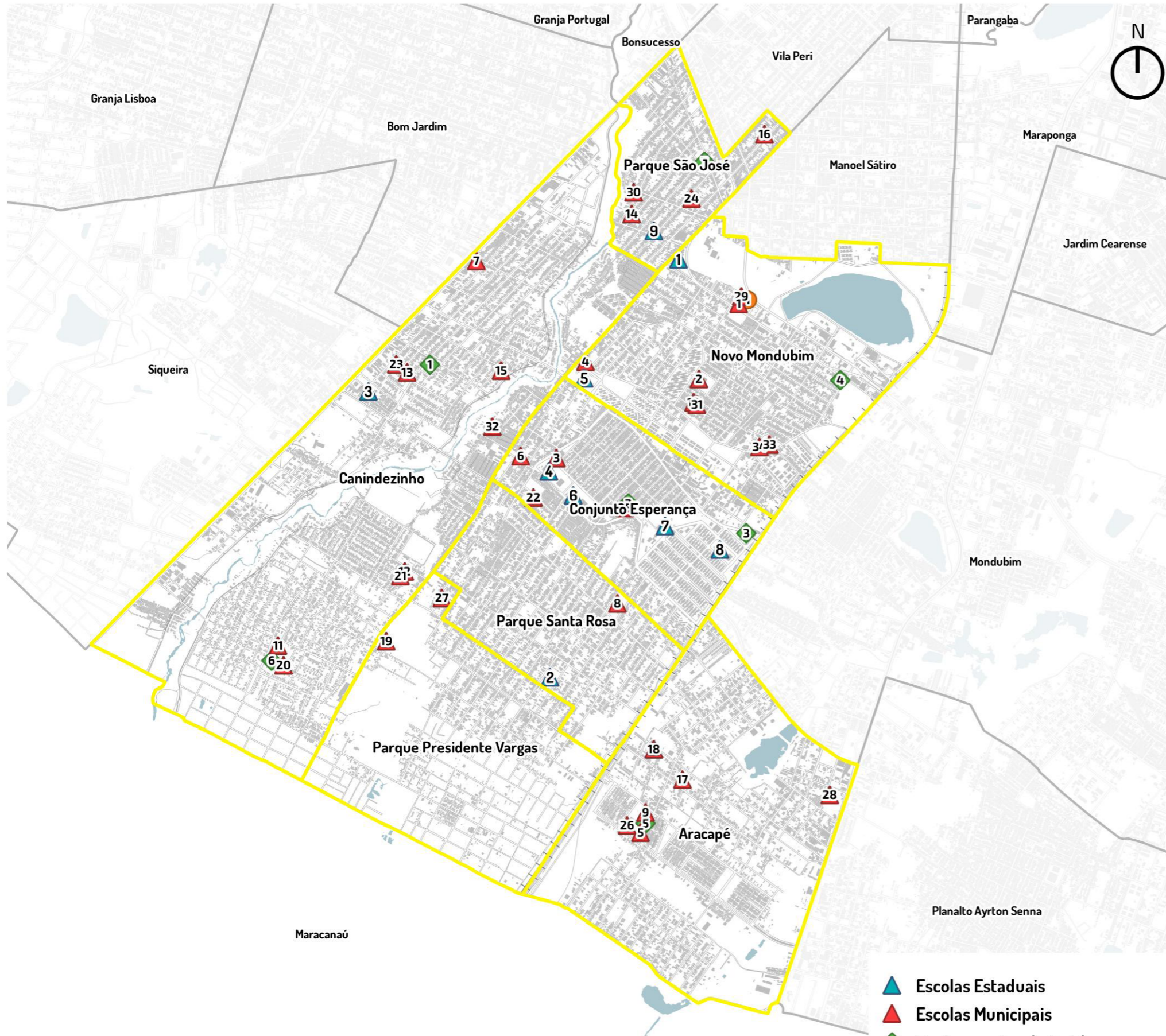

Equipamento	Número	Nome da Escola	Endereço	Bairro
Escola Estadual	1	EEFM IRMAO URBANO GONZALEZ RODRIGUEZ	RUA CONEGO DE CASTRO, 4055	NOVO MONDUBIM
	2	EEFM PARQUE PRESIDENTE VARGAS	RUA INA BRITO, 1029	PARQUE SANTA ROSA
	3	EEF SAO FRANCISCO DE ASSIS CANINDEZINHO	RUA SAO FELIPE, S/N	CANINDEZINHO
	4	EEFM PROFESSORA ADELIA BRASIL FEIJO	AV CONTORNO SUL, 1540	CONJUNTO ESPERANÇA
	5	EEEP DARCY RIBEIRO	CONEGO DE CASTRO, S/N	NOVO MONDUBIM
	6	EEFM PROFESSORA MARIA MARGARIDA DE CASTRO ALMEIDA	AV. CONTORNO SUL, 960	CONJUNTO ESPERANÇA
	7	EEFM PROFESSORA ADALGISA BONFIM SOARES	AVENIDA DA PENETRACAO OESTE, 150	CONJUNTO ESPERANÇA
	8	EEFM DEPUTADO IRAPUAN CAVALCANTE PINHEIRO	AVENIDA - E, 305	CONJUNTO ESPERANÇA
	9	EEFM SAO JOSE	RUA DESEMBARGADOR FROTA, 397	PARQUE SÃO JOSÉ

Equipamento	Número	Nome da Escola	Endereço	Bairro
Escola Municipal	1	HILZA DIOGO CALS	AV. WALDIR DIOGO, 850	NOVO MONDUBIM
	2	MARIA BEZERRA QUEVEDO	RUA 103, 28 (CONJUNTO NOVO MONDUBIM)	NOVO MONDUBIM
	3	PADRE CÍCERO ROMÃO BATISTA	RUA 114, 460	CONJUNTO ESPERANÇA
	4	MARIETA GUEDES MARTINS	AV. CÔNEGO DE CASTRO, 4701	NOVO MONDUBIM
	5	JOÃO HILDO DE CARVALHO FURTADO	RUA JUVÊNIO SALES, S/N	ARACAPÉ
	6	ALÁIDE AUGUSTO DE OLIVEIRA	RUA SETEMBRIANA, 525	CONJUNTO ESPERANÇA
	7	NARCISO PESSOA DE ARAÚJO	AV. GENERAL OSÓRIO DE PAIVA, 4841	CANINDEZINHO
	8	PROFESSOR JOSÉ MARIA MOREIRA CAMPOS	RUA FRANCISCO DE ALMEIDA, 525	PARQUE SANTA ROSA
	9	JOÃO HILDO DE CARVALHO FURTADO	AV. C, S/N	ARACAPÉ
	10	FELIZ AMANHECER	RUA 106, 100	NOVO MONDUBIM
	11	JORNALISTA DEMÓCRITO DUMMAR	AV. EUCLIDES PAULINO BARROSO, 2505	CANINDEZINHO
	12	PADRE ANTÔNIO MONTEIRO DA CRUZ	RUA PEDESTRE XIII, 25 (CONJUNTO JARDIM FLUMINENSE)	CANINDEZINHO
	13	FLORIVAL ALVES SERAINE	RUA ITATIAIA, S/N	CANINDEZINHO
	14	JOSÉ ORDÉLIO MENDES	RUA COSTA FREIRE, 2472	PARQUE SÃO JOSÉ
	15	FRANCISCA DE ABREU LIMA	RUA HUMBERTO DE ALMEIDA, 535	CANINDEZINHO
	16	NOELZINDA SÁTIRO SANTIAGO	RUA DOM XISTO ALBANO, 1298	PARQUE SÃO JOSÉ
	17	PEQUENOS BRILHANTES	RUA OTÁVIO LIMA, 90	ARACAPÉ
	18	SÃO MIGUEL ARCANJO	RUA DR. PROCÓPIO, 1365	ARACAPÉ
	19	PROFESSORA MARIA JOSÉ FERREIRA GOMES	RUA CÔNEGO DE CASTRO, 2381	PARQUE PRESIDENTE VARGAS
	20	JORNALISTA DEMÓCRITO DUMMAR	RUA JOSÉ DANTAS PEREIRA, 336	CANINDEZINHO
	21	ZILDA ARNS NEUMANN	RUA DE PEDESTRE XIII, 25 (CONJUNTO JARDIM FLUMINENSE)	CANINDEZINHO
	22	PADRE ANTÔNIO MONTEIRO DA CRUZ	RUA E, 187 (CONJUNTO IMPERIAL)	CONJUNTO ESPERANÇA
	23	FLORIVAL ALVES SERAINE	RUA JOSÉ ASSIS DE OLIVEIRA, 1324	CANINDEZINHO
	24	SANTO ANTÔNIO II	RUA COMENDADOR GARCIA, 1817	PARQUE SÃO JOSÉ
	25	PADRE CÍCERO ROMÃO BATISTA	RUA 106, 377	CONJUNTO ESPERANÇA
	26	JOÃO HILDO DE CARVALHO FURTADO UNID II	RUA POLIANA, S/N	ARACAPÉ
	27	CORAÇÃO DE MARIA	RUA SÃO BASÍLIO, 979	PARQUE PRESIDENTE VARGAS
	28	PEQUENOS HERÓIS	RUA NÓRDICA, 318	ARACAPÉ
	29	HILZA DIOGO CALS	RUA SILVINO, 31	NOVO MONDUBIM
	30	SANTO ANTÔNIO	RUA JOÃO RAMALHO, 475	PARQUE SÃO JOSÉ

Equipamento	Número	Nome	Endereço	Bairro
Equip. de Saúde	1	REGINA MARIA DA SILVA SEVERINO	RUA ITATIAIA, 889	CANINDEZINHO
	2	GRACILIANO MUNIZ	RUA 106, 345	CONJUNTO ESPERANÇA
	3	ACAO NORDESTE VIDA	AV CONTORNO NORTTE	CONJ ESPERANCA
	4	JOSE PARACAMPOS	RUA ALFREDO MAMEDE, 250	NOVO MONDUBIM
	5	JOAO ELISIO HOLANDA	RUA JUVENIO PORFIRIO SALES, 10	ARACAPÉ
	6	UPA CANINDEZINHO	RUA 15, S/N	CANINDEZINHO
	7	PARQUE SAO JOSE	RUA DESEMBARGADOR FROTA, S/N	PARQUE SÃO JOSÉ

Equipamento:	Numero	Tipo	Endereço	Bairro
●	1	CENTRO DE REFERENCIA DA ASSISTENCIA SOCIAL - CRAS	RUA WALDIR DIOGO, 840	Novo Mondubim

0 0.25 0.5 0.75 1 km

ESCALA 1:24000

PROJEÇÃO UTM 24S - DATUM: SIRGAS 2000

3 - ASSENTAMENTOS PRECÁRIOS EXISTENTES NO TERRITÓRIO

Assentamentos precários são aqueles classificados pelo IBGE como aglomerados constituídos por 51 ou mais unidades habitacionais caracterizadas pela ausência do título de propriedade e que tenham pelo menos uma das características a seguir: irregularidade das vias de circulação e do tamanho e forma dos lotes e/ou carência de serviços públicos essenciais (como coleta de lixo, rede de esgoto, rede de água, energia elétrica e iluminação pública).

RELAÇÃO DOS ASSENTAMENTOS PRECÁRIOS DO TERRITÓRIO

Canindezinho

- Comunidade 8 de Dezembro
Parque Alto Alegre
Comunidade Jardim Fluminense
Conjunto Jardim Fluminense II
Planalto Canindezinho
Av. Jardim Fluminense
Parque Santa Rosa
Comunidade Jerusalém I e II
Comunidade Parque São José
Conjunto Conego de Castro

Parque Santa Rosa

- Rua Travessa Evandro Junior
Planalto Santa Rosa

Parque Presidente Vargas

- Comunidade Canal Presidente Vargas
Umarizeira
Rua Antônio Moreira

Conjunto Esperança

- Rua das Cajazeiras
Rua Ari Lobo
Campos Belos
Rua Magno

Parque São José

Novo Mondubim e Aracapé

Os assentamentos precários foram ainda cadastrados como Mondubim. Será necessário revisar a sua distribuição.

Travessa Buarque de Macedo - Vila Nova - Rua Tobiqueiras - rua Dr Manoel Moreira - Rua Dom. Oscar Romero - Rua Nova Resende - Campo Real - Vila Maria - Recanto dos Pardais - Conjunto Vitória - Comunidade ocupação Titanic - Avenida 1 - Catão - Conjunto Renascer - Barracal do Cristo Redentor - Rua Parque Umari - Rua Jequetibá - Rua Cachoeira Alegre - Godofredo Maciel - Conjunto Aracapé - Rua Dr. Procópio - Rua Amélia Conde - Nova União I - Nova União II - Parque Santana - Comunidade Parque Santana - Conjunto Esperança III - Travessa da Paz - Tapioqueiras - Lagoa da Libanea - Vila das Flores - Rua Pirineus (currupião) - Barracal Santa Maria Gorete III

MAPA DOS ASSENTAMENTOS PRECÁRIOS NO TERRITÓRIO

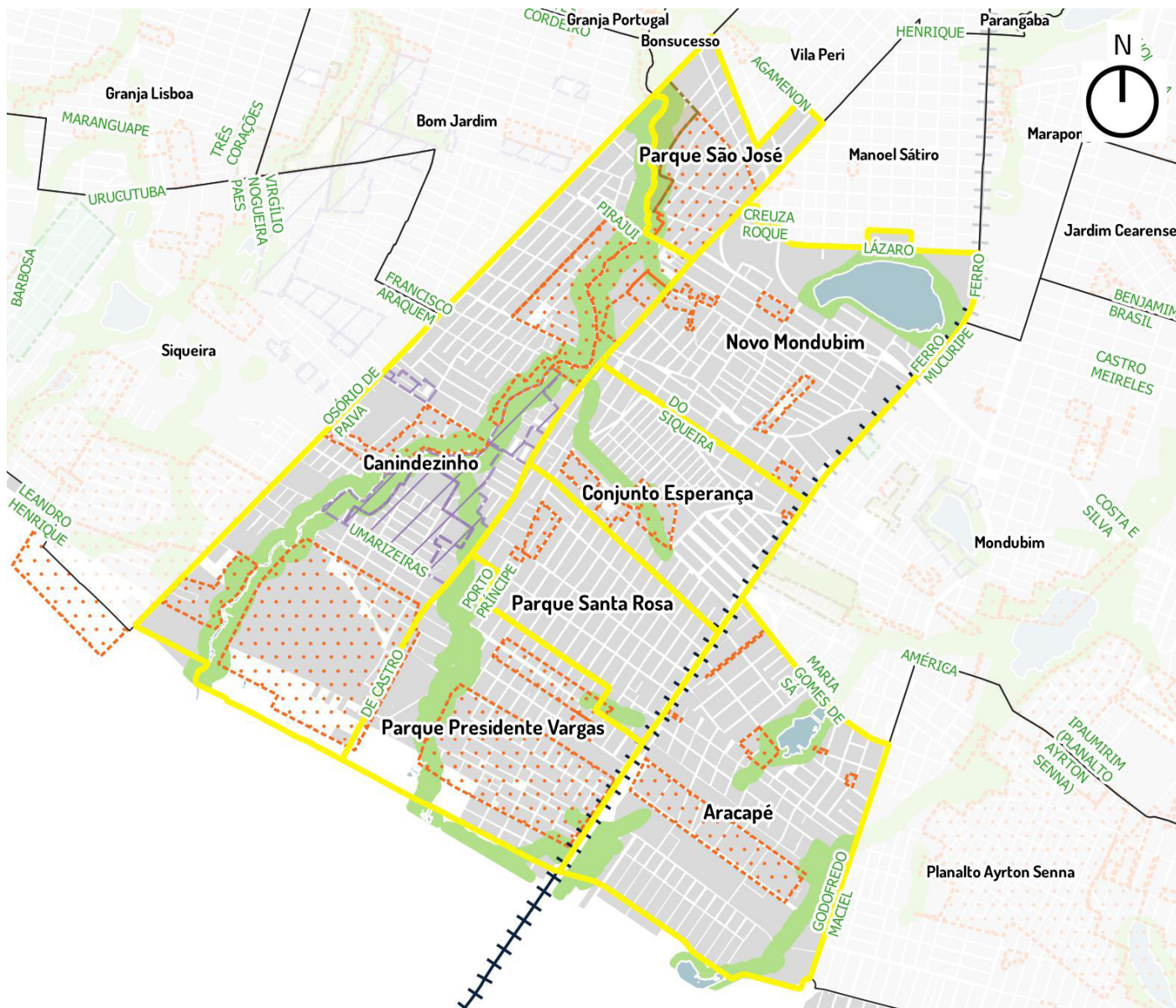

ESCALA 1:33000

- | | |
|----------------------|--------------------|
| Assentamentos | Lagoa |
| Não | Quadras |
| ZEIS 1 | Limites de bairros |

Iplanfor, 2018

LINHAS DE TRANSPORTE PÚBLICO DOS GRUPOS DE BAIRROS

FORTALEZA 2040

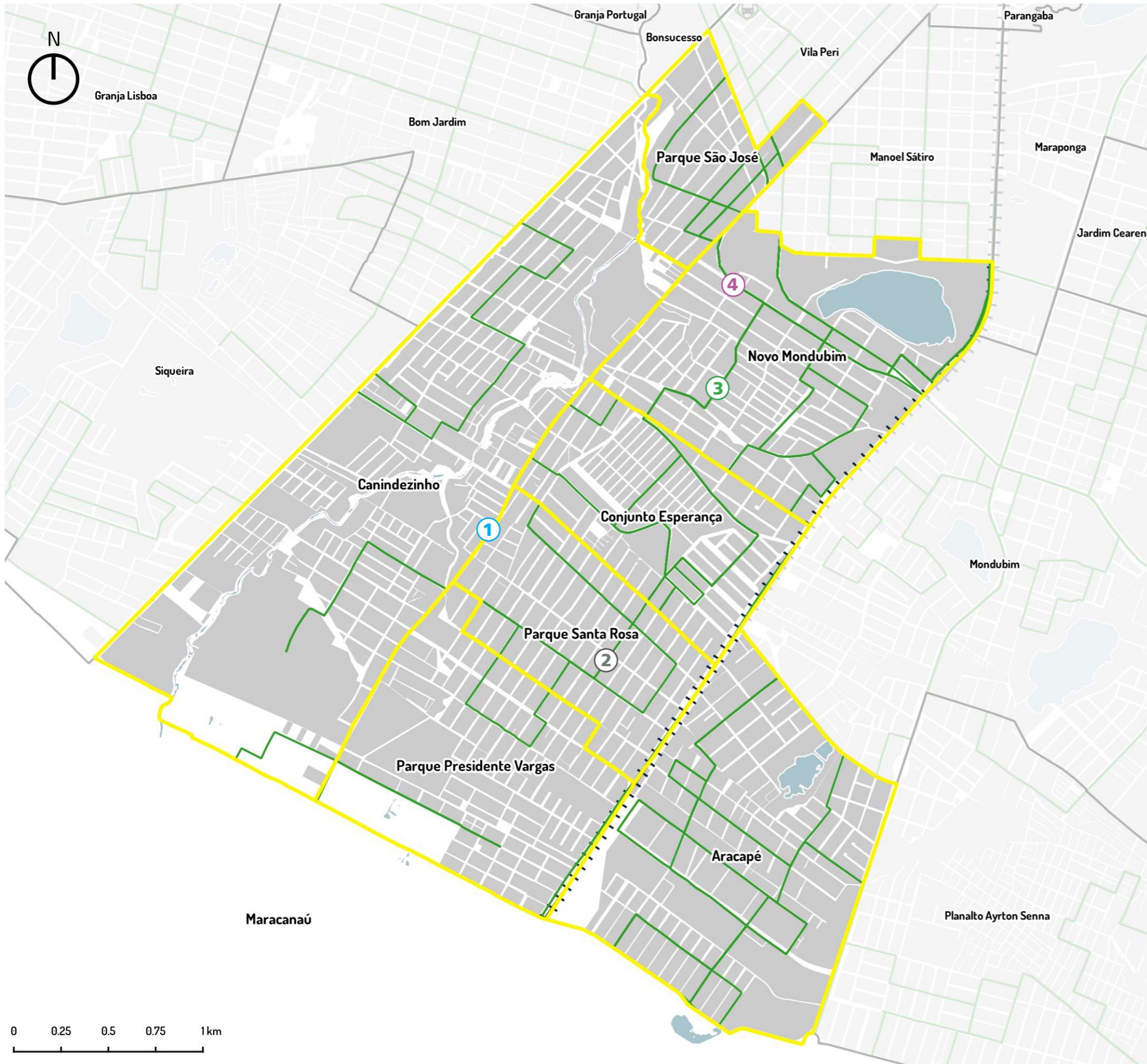





LINHAS DAS PRINCIPAIS RUAS E AVENIDAS

Rua Cônego de Castro	
Código da Linha	Nome da Linha
50	Siqueira/Papicu/Washington Soares
51	Grande Circular I
82	Antônio Bezerra/Messejana/Perimetral
84	Siqueira/Messejana/Perimetral
319	Parque São Jose/Osório Paiva
329	Parque Santa Rosa/Siqueira
330	Cj Esperança/Siqueira
331	Cj Esperança/Centro
334	Mondubim Siqueira I
346	Jardim Fluminense
369	Parque Presidente Vargas
379	Cj Esperança/Parangaba
384	Parque Santana
10180	Barra do Ceará/Ceasa

Rua Tulipas Negras	
Código da Linha	Nome da Linha
331	Cj Esperança/Centro
329	Parque Santa Rosa/Siqueira

Av. Contorno Oeste	
Código da Linha	Nome da Linha
379	Cj Esperança/Parangaba
379	Cj Esperança/Parangaba
330	Cj Esperança/Siqueira
331	Cj Esperança/Centro

Av. Waldir Diogo	
Código da Linha	Nome da Linha
50	Siqueira/Papicu/Washington Soares
51	Grande Circular I
82	Antônio Bezerra/Messejana/Perimetral
84	Siqueira/Messejana/Perimetral
330	Cj Esperança/Siqueira
331	Cj Esperança/Centro
334	Mondubim Siqueira I
334	Mondubim/Siqueira II
379	Cj Esperança/Parangaba
384	Parque Santana
10180	Barra do Ceará/Ceasa

-  Terminal de Ônibus
-  Linha de Transporte Público
-  Quadras
-  Metrô Linha Sul

0 0.25 0.5 0.75 1km

ESCALA 1:22000

PROJEÇÃO UTM 24S - DATUM: SIRGAS 2000

REDE DE ÁGUA E ESGOTO DOS GRUPOS DE BAIRROS

FORTALEZA 2040

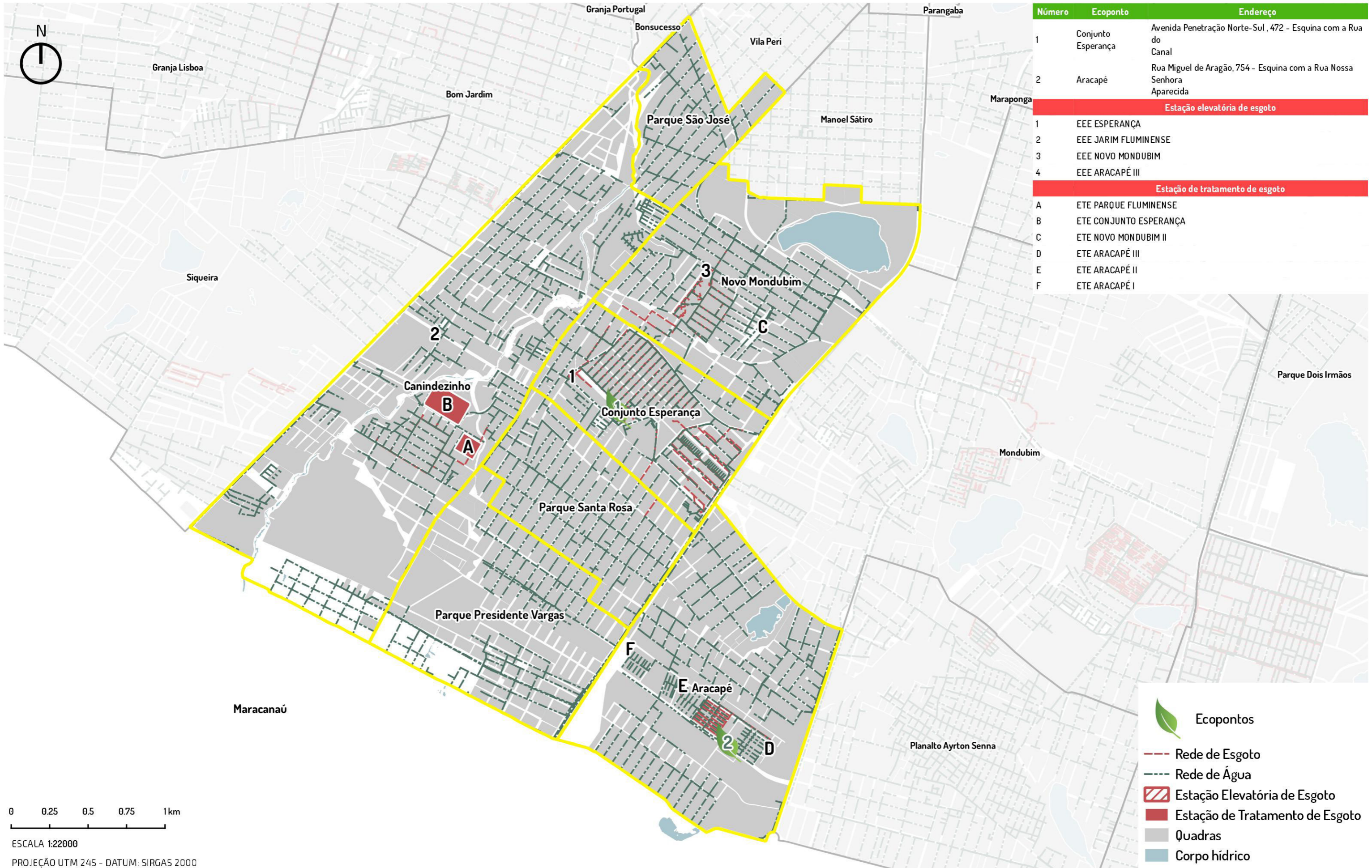



0 0.25 0.5 0.75 1km
 ESCALA 1:22000
 PROJEÇÃO UTM 24S - DATUM: SIRGAS 2000

PRAÇAS E VAZIOS URBANOS DOS GRUPOS DE BAIRROS

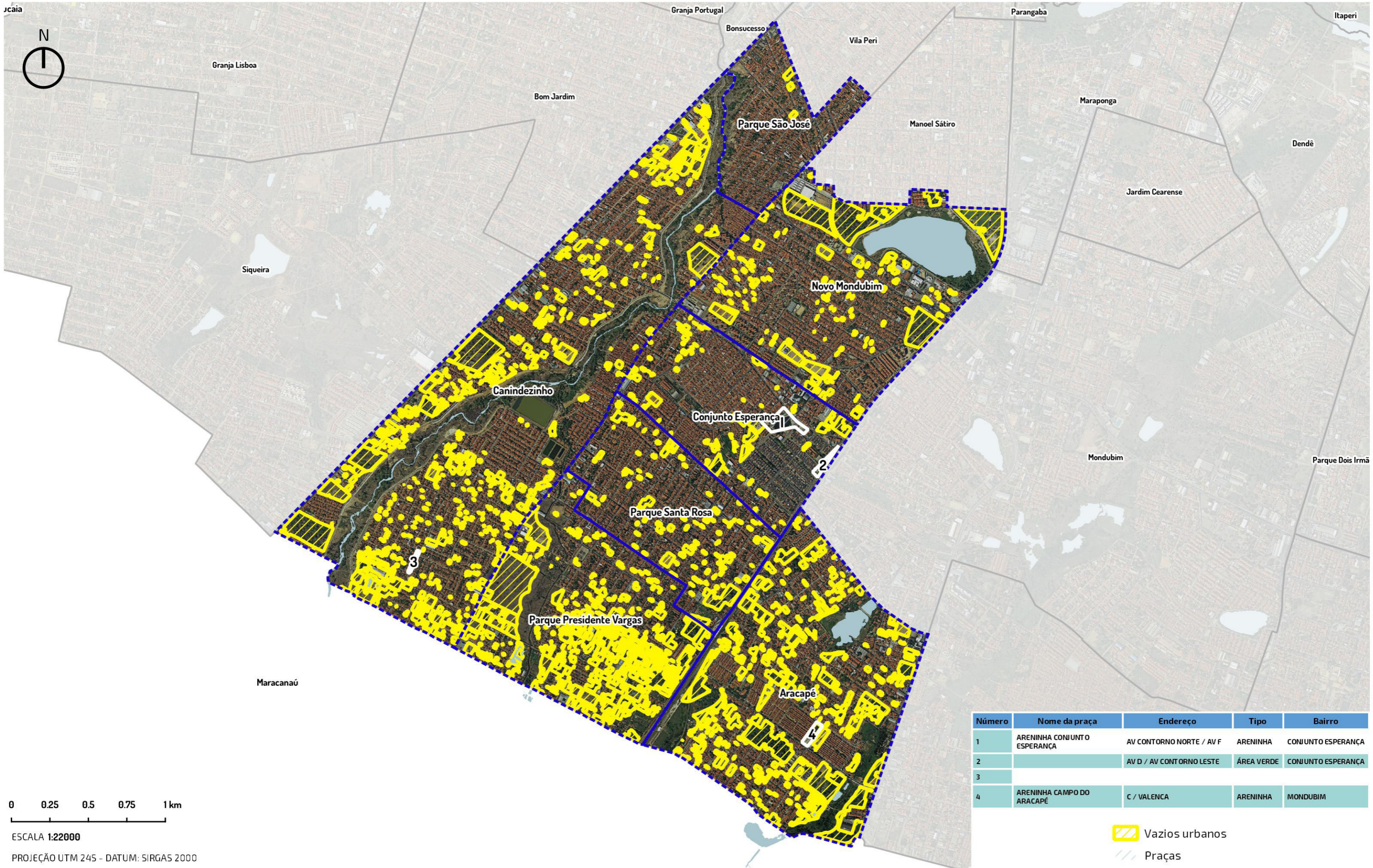
FORTALEZA 2040



Número	Nome da praça	Endereço	Tipo	Bairro
1	ARENINHA CONJUNTO ESPERANÇA	AV CONTORNO NORTE / AV F	ARENINHA	CONJUNTO ESPERANÇA
2		AV D / AV CONTORNO LESTE	ÁREA VERDE	CONJUNTO ESPERANÇA
3				
4	ARENINHA CAMPO DO ARACAPÉ	C / VALENÇA	ARENINHA	MONDUBIM

 Vazios urbanos
 Praças

0 0.25 0.5 0.75 1 km
 ESCALA 1:22000
 PROJEÇÃO UTM 24S - DATUM: SIRGAS 2000

AÇÕES DE MOBILIDADE URBANA EXECUTADAS E PREVISTAS NO TERRITÓRIO

FORTALEZA 2040



- - - Ciclofaixa
- Trecho Santa Liduina
- Trecho Waldir Diogo
- Ciclovias
- Binários Existentes e previstos
- Pq. Santa Rosa
- Vila M Satiro
- ⊕⊕⊕ Metrô Sul
- Quadras
- Corpo hídrico

0 0.25 0.5 0.75 1 km

ESCALA 1:21000
PROJEÇÃO UTM 24S - DATUM: SIRGAS 2000

4 - AÇÕES PROPOSTAS PELO FORTALEZA 2040

0 Equidade territorial, social e econômica

- Regulamentação e elaboração dos PIRF das Zeis
- Melhoria Habitacional das unidades situadas nos assentamentos precários urbanizados ou que serão alvo de urbanização
- Legitimação de posse dos imóveis localizados em assentamentos precários consolidados
- Promoção da regularização fundiária plena em assentamentos precários consolidáveis sem reassentamento
- Legitimação de posse dos imóveis localizados em assentamentos precários consolidados
- Promoção da regularização fundiária plena em assentamentos precários consolidáveis sem reassentamento
- Legitimação de posse dos imóveis localizados em assentamentos precários consolidados
- Promoção da regularização fundiária plena em assentamentos precários consolidáveis sem reassentamento
- Criação de Núcleos de Mediação de Conflitos em todos os bairros da capital.
- Ampliação dos Conselhos Comunitários de Defesa Social (CCDS) para todos os bairros da capital cearense, visando ao controle social da qualidade dos serviços na área de Segurança Pública e contribuir para a mediação de conflitos
- Apoio às ações de comercialização (feiras, eventos, rodada de negócios etc.).
- Criação de empreendimentos produtivos de coleta e reciclagem de materiais recicláveis.
- Apoio à criação de empreendimentos autogestionários de produção, comercialização e consumo sustentáveis.
- Promoção do acesso a mercados (realização de feiras, rodada de negócios e ações de marketing).
- Estímulo à formalização de pequenos negócios.
- Promoção de capacitação técnica e gerencial aos pequenos produtores de artesanato

1 Cidade conectada, acessível e justa

O Plano Mestre Urbanístico no Fortaleza 2040 propõe, na área do território:
 Plano Específico do Maranguapinho
 Corredor de Urbanização Nos. 5, 13



ESCALA 1:31000

- Maranguapinho
- Área de Impacto (500m)
- Corredor de urbanização
- Limites de bairros
- Estações
- Quadras
- Lagoa

Iplanfor, 2018

2 Vida comunitária, acolhimento e bem estar

- Implantação de brinquedotecas.
- Academias ao ar livre.
- Construção de cachorródromos.
- Mapeamento, monitoramento e apoio às atividades de esporte lazer oferecidas gratuitamente às comunidades.
- Implantação de espaços para a interação de crianças e adolescentes (praças, parques infantis, quadras, espaços culturais, multifuncionais).
- Articulação, fomento e fiscalização de parcerias entre a prefeitura e iniciativa privada para implementação da Lei da Aprendizagem (inclusão no mundo do trabalho).
- Implantação de berçários nos Centros de Educação Infantil.
- Construção de Praças da Juventude com conselhos de gestão.
- Criação de bibliotecas comunitárias por meio de editais.
- Calendário anual de eventos para idosos.

3 Desenvolvimento da cultura e do conhecimento

- Implantação de Ambientes Científico-Tecnológicos criativos e lúdicos de Aprendizagem nas instituições educacionais municipais, privilegiando o laboratório e a experimentação.
- Garantia de condições satisfatórias na infraestrutura de 100% das instituições educacionais e aquisição de equipamentos, materiais de apoio, recursos pedagógicos e livros para as bibliotecas, necessários ao eficiente funcionamento do parque escolar.
- Ampliação do atendimento em creches.
- Ampliação da rede física da educação infantil com a construção de 420 Centros de Educação Infantil (CEI).
- Adequação de 100% dos Centros de Educação Infantil garantindo a acessibilidade universal às crianças com deficiência.
- Criação e implantação em 100% das instituições educacionais de uma rede preventiva de proteção à criança, em parceria com as famílias, poder público e sociedade.
- Implantação de ambientes de interatividade com o uso de tecnologias em 100% nos Centros de Educação Infantil.
- Implantação de ateliê em 100% das instituições de Educação Infantil como ambientes em que as crianças possam se expressar utilizando-se das mais diversas linguagens.
- Ampliação da oferta de escolas de tempo integral para 100% da demanda manifesta de 6 a 14 anos.
- Ampliação do parque escolar da rede municipal de ensino de Fortaleza, com a construção de unidades escolares de ensino fundamental.
- Reforma geral e ampliação (para atendimento da demanda) de 100% das unidades escolares de ensino fundamental da rede municipal.
- Construção e reforma de espaços poliesportivos e multifuncionais para atividades esportivas, artísticas e culturais, conforme necessidade.
- Adequação arquitetônica de 100% das escolas de ensino fundamental garantindo acessibilidade às crianças com deficiência.
- Criação de ambiente de acolhimento para os filhos dos alunos em 100% das escolas de Educação de Jovens e Adultos - EJA.
- Fortalecimento do protagonismo infantojuvenil, com a criação de câmaras infantojuvenis e grêmios e/ou outras organizações estudantis.

- Implantação de distritos de Cultura.
- Dinamização de roteiros culturais.
- Fomento às tradições culturais das comunidades.
- Valorização do conhecimento sobre a memória dos bairros.
- Requalificação do entorno de imóveis de relevância cultural.
- Ampliação de qualificação de espaços públicos.
- Criação de polos culturais inteligentes.
- Ocupação de praças com ações de arte e cultura.
- Fomento às atividades culturais de jovens artistas.
- Agentes locais de inovação.
- Apoio à expansão de banda larga de internet.

4 Qualidade do meio ambiente e dos recursos naturais

- Supressão de espécies invasoras.
- Educação ambiental.
- Incentivo à permacultura, agroecologia e agricultura orgânica.
- Controle de zoonoses.
- Estímulo à adoção de praças.
- Criação de linhas de transporte não poluentes.
- Aproveitamento econômico dos resíduos sólidos.
- Redução de perdas no sistema de abastecimento de água.
- Universalização da cobertura do esgotamento sanitário e da coleta de resíduos sólidos.
- Incentivo à coleta seletiva.
- Eliminação dos pontos de lixo.
- Instalação de ecopontos.
- Ampliação da rede de drenagem.
- Urbanização de lagoas.
- Despoluição e limpeza de espelhos d'água.
- Parques propostos.

5 Dinamização econômica e inclusão produtiva

- Agricultura Urbana.
- Novas Indústrias.

6 Governança municipal

- Implantação dos Fóruns Territoriais.

5 - ALGUMAS DEMANDAS IDENTIFICADAS

Por ocasião do ciclo de planejamento participativo de 2018, foram levantadas as seguintes demandas da população para a ação do Poder Municipal:

Canindezinho

- Construção de um centro cultural no Canindezinho
- Equipamento Mesa Brasil no Canindezinho
- Posto de saúde com agente de saúde para comunidade Planalto Vitoria
- Pavimentação com drenagem para todas as ruas da comunidade do Planalto Vitoria
- Ampliar a linha 346 - Jardim Fluminense para dentro do Bairro Planalto Vitoria entre a Rua 15 e o calçadão do Rio Maranguapinho
- Areninha no campo no final da rua João Correia Lima
- CRAS para atender a população
- Que seja construído mais escolas na comunidade do parque Jerusalém
- Construção de mais creche no Canindezinho
- Construção de um areninha no parque Jerusalém, na avenida monte pascoal.
- Restauração da linha dos ônibus no parque Jerusalém
- Restauração das ruas do parque Jerusalém
- Restauração dos calçamentos na Rua são Felipe próximo ao colégio da prefeitura São Francisco e da Rua Osmar Lima entre a João Faustino até a avenida Monte Pascoal
- Construção de um eco ponto no parque Jerusalém

Parque Santa Rosa

Parque Presidente Vargas

- Construção de um posto de saúde para bairros Parque Presidente Vargas e Parque Santa Rosa.
- Posto de saúde Familiar e ACS
- Construção de um Eco ponto
- Drenagem, calçamento e asfalto para as ruas e travessas do bairro Parque Presidente Vargas com acessibilidade para cadeirantes.
- Calçamento para as ruas Gerardo Nobrega a Av. Osório Correia e entre Cônego de castro e linha Ferreira. Ruas Carlos Tertuliano, Lucineide Gomes, Travessa são Fidelis, Antônio Chacom, Cereijeras
- Infraestrutura, calçamento e drenagem para as ruas do Pq. Presidente Vargas, Ruas; Travessa São Fidelis, Antônio Jacó, Travessa Francisco almeida, Av. Osório Correia, Rua Lucineide Gomes, Antônio Chacon, Carlos Tertuliano, Rua s Das Cerejeiras, Herculano Pena, Antônio Moreira, Antônio Germano, Lima Campos, Martins de lima, Rua Sidronio, Travessa Antônio Chacon, Travessa Carlos Tertuliano, Travessa Lucineide gomes, Trav. Martins de Lima, Rua São Miguel, Rua paraíso verde, Rua Nubia Siqueira.
- Calçamento e drenagens para as Ruas sem infraestruturas do bairro parque presidente Vargas. As Ruas travessa São Fidelis, Rua Lucineide Gomes, Rua Carlos Tertuliano, Rua Antônio Chacon, Rua Cerejeiras, Travessa Francisco Almeida, Avenida Osório Correia ,R Antônio Jacó, Rua São Miguel, Travessa Carlos Tertuliano, Travessa Antônio Chacon, Travessa Martins de Lima.

ANEXOS

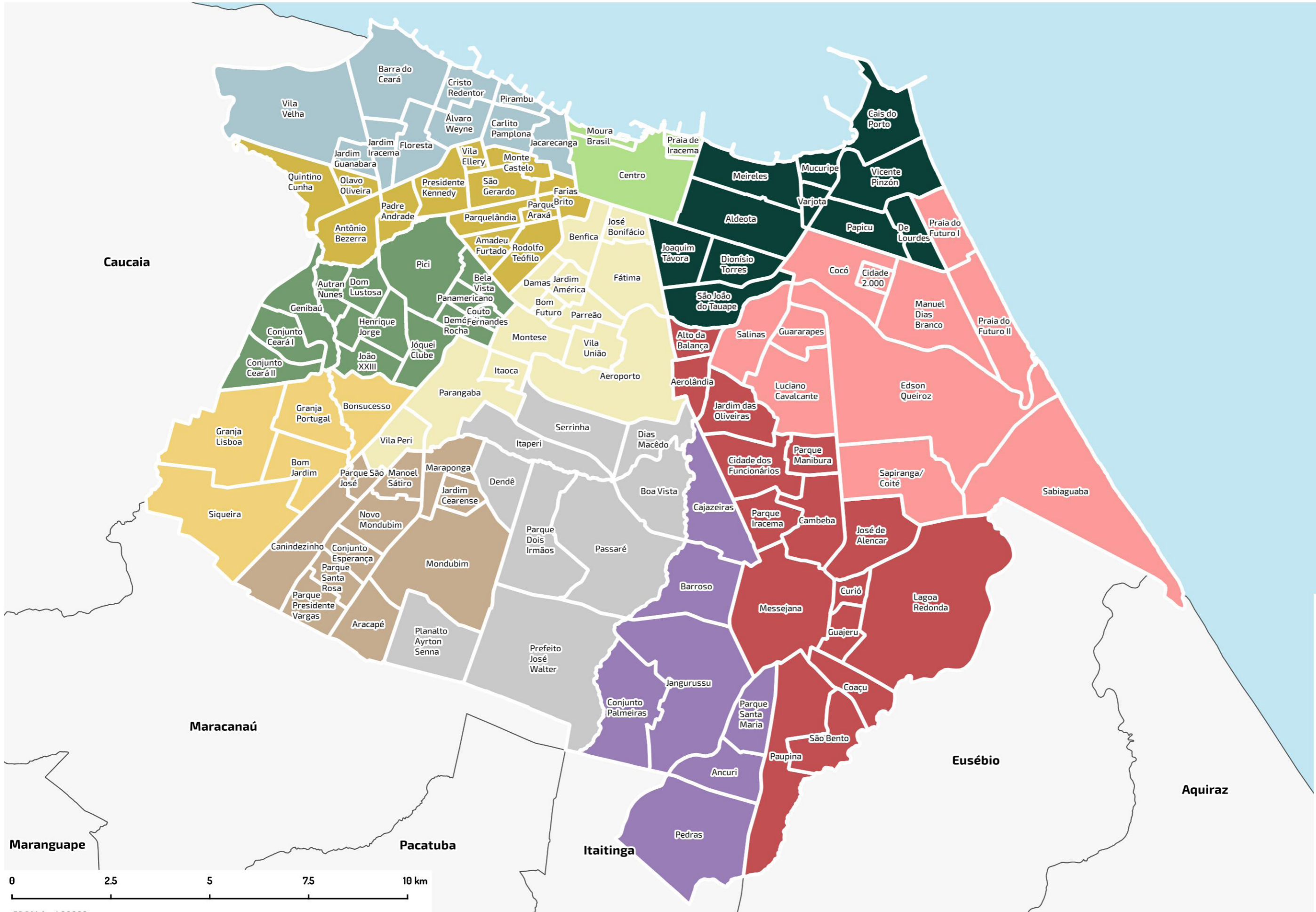

Legenda

- SR 1
- SR 2
- SR 3
- SR 4
- SR 5
- SR 6
- SR 7
- SR 8
- SR 9
- SR 10
- SR 11
- SR 12

0 2.5 5 7.5 10 km

ESCALA 1:90000
PROJEÇÃO UTM 24S - DATUM: SIRGAS 2000

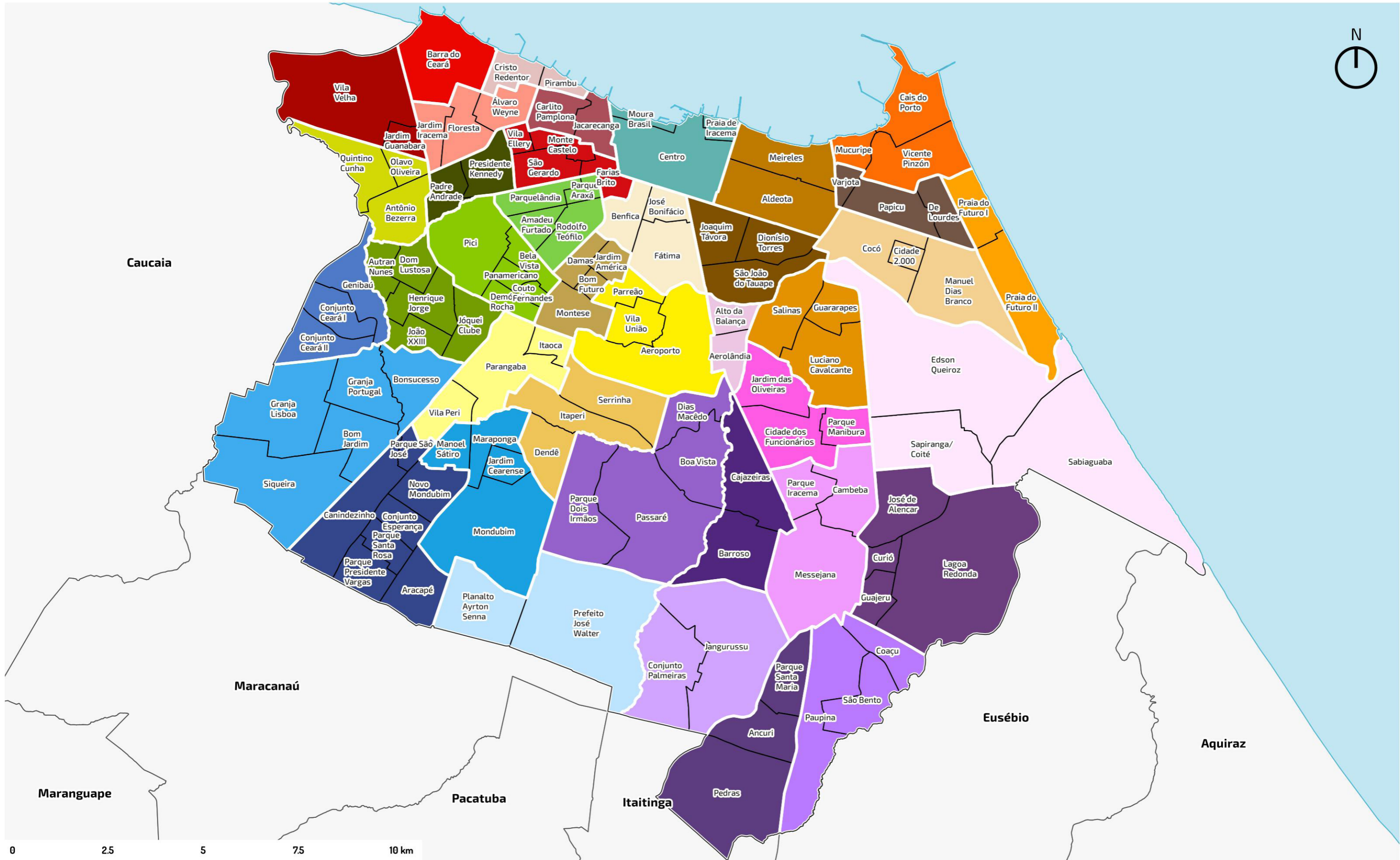



**Prefeitura de
Fortaleza**
Instituto de Planejamento
de Fortaleza