

ESCALA 1:33.000

Proposta
Boa Vista
Dias Macêdo
Parque Dois Irmãos
Passaré
Limites da SR VI
BR 116

Território

PARQUE DOIS IRMÃOS PASSARÉ BOA VISTA DIAS MACEDO

Apresentação

Este caderno reúne informações sobre um dos territórios que compõem a cidade de Fortaleza. Ele deverá servir, entre outras utilidades, para auxiliar na elaboração de uma Agenda para o desenvolvimento sustentável deste território.

Isso faz parte do que foi proposto pelo Plano Fortaleza 2040 para contribuir na transformação de Fortaleza em uma cidade mais acolhedora, justa e com oportunidades para todos os seus moradores.

De acordo com este Plano, cada território da Cidade deverá elaborar, de maneira compartilhada entre as suas comunidades e o poder público, e acompanhar a implementação de agendas territoriais que permitam executar as ações propostas pelo Fortaleza 2040.

Para isso, foi realizada uma consulta, durante o ano de 2018, objetivando identificar os territórios existentes. Atualizou-se, assim, um total de 39 territórios, para os quais se propõe o funcionamento permanente de um Fórum que aproxime as comunidades do poder público municipal em um permanente diálogo, fortalecendo, desse modo, a governança territorial em Fortaleza.

Por agendas territoriais considera-se um conjunto de estratégias voltadas para o desenvolvimento de cada território, pactuadas entre as comunidades e o poder público, reunindo ações de curto, médio e longo prazo.

A sua elaboração nasce de uma análise da atual situação do território, apropriando-se das informações disponibilizadas pelo setor público (o que já existe e o que se planeja para o território), e avaliando as suficiências e as carências de modo a identificar as ações prioritárias para o desenvolvimento territorial.

Este trabalho está sendo realizado pela Prefeitura de Fortaleza, desenvolvido pelas atuais Secretarias Regionais, apoiado pela Coordenadoria Especial de Participação Social (Ceps) e articulado pelo Instituto de Planejamento de Fortaleza (Iplanfor).

PARQUE DOIS IRMÃOS - PASSARÉ - BOA VISTA - DIAS MACEDO ALGUMAS INFORMAÇÕES SOBRE O TERRITÓRIO

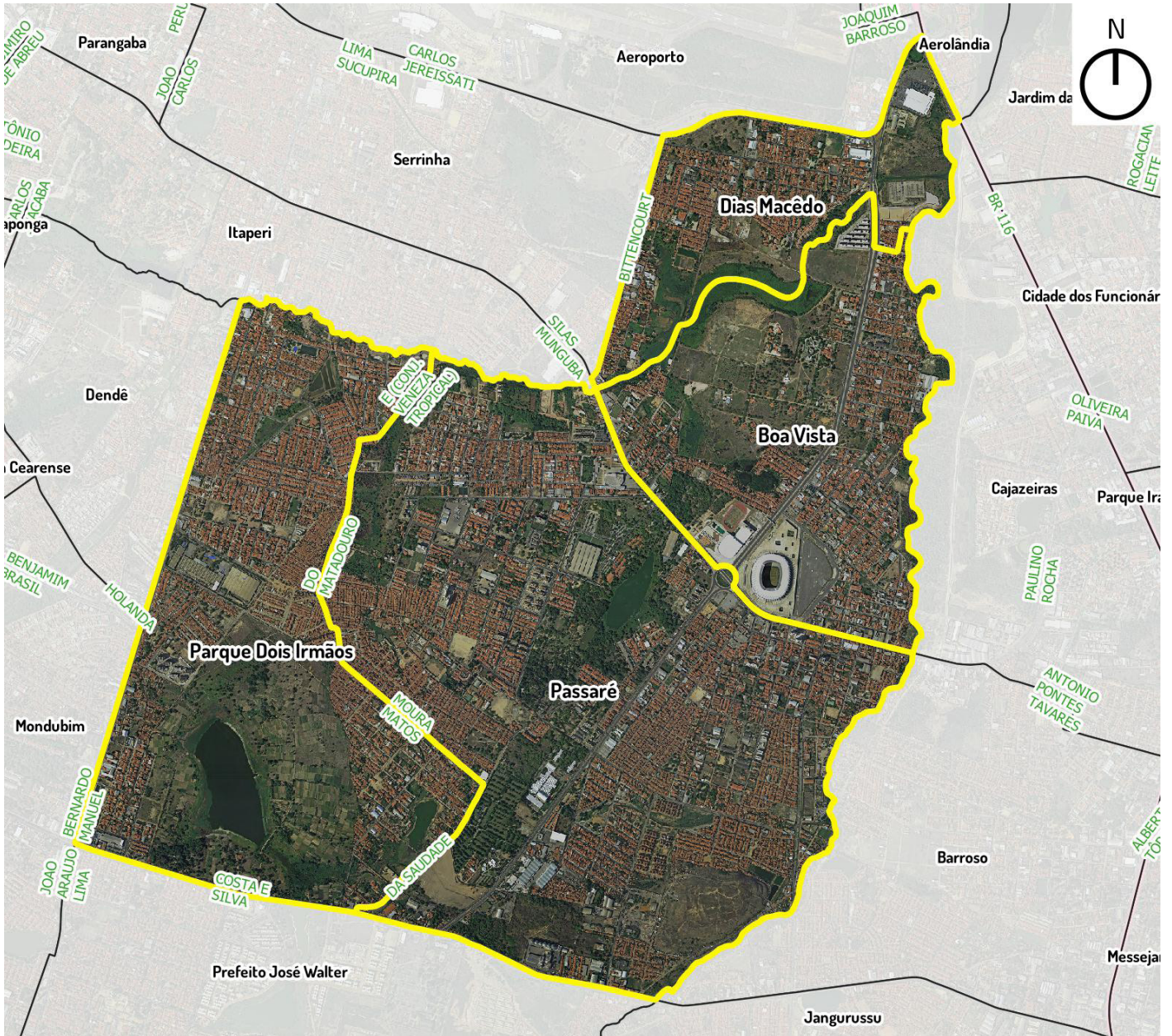

ESCALA 1:33000

 Limites de bairros

Iplanfor, 2018

1 - ASPECTOS DEMOGRÁFICOS

O Território formado pelos Boa Vista, Dias Macedo, Passaré e Parque Dois Irmãos possui os seguintes indicadores demográficos:

ASPECTOS DEMOGRÁFICOS	Boa Vista (Mata Galinha)	Dias Macêdo	Parque Dois Irmãos	Passaré	Total
Domicílios Particulares Permanentes	2.021	3.730	8.269	16.830	30.850
População Residente	6.273	12.111	27.236	50.940	96.560
População Homens	3.025	5.747	13.072	24.541	46.385
População Mulheres	3.248	6.364	14.164	26.399	50.175
Razão de Dependência Jovens	32.8%	31.9%	35.4%	38.2%	-
Razão de Dependência Idosos	7%	8.8%	5.9%	4.7%	-
Razão de Dependência Total	39.8%	40.8%	41.3%	42.9%	-
Índice de Envelhecimento	21.5%	27.6%	16.7%	12.4%	-
Razão de Masculino x Feminino	93.1%	90.3%	92.3%	93%	-
Razão Crianças-Mulheres	26.9%	23.6%	25.7%	29.8%	-
Média de moradores por Domicílios	3.3	3.5	3.6	3.4	-
Proporção de domicílios ocupados	94.5%	93.7%	90.5%	89.4%	-
Proporção de domicílios não ocupados	5.5%	6.3%	9.5%	10.6%	-

2 - EQUIPAMENTOS PÚBLICOS MUNICIPAIS EXISTENTES

No território estão situados os equipamentos públicos municipais descritos na tabela abaixo.

Um primeiro exercício do Fórum poderá ser uma avaliação do estágio atual do seu funcionamento – se está funcionando de forma satisfatória ou não. Em caso de resposta negativa, poderia ser feita uma breve avaliação de quais as causas disso.

Boa Vista

EQUIPAMENTO	ENDEREÇO
Centro de Educação Infantil	Rua quatro irmãos, s/n
Centro de Educação Infantil	Rua Manoel de Aguiar Pontes, 1525
Centro de Educação Infantil Odilon Gonzaga Braveza	Av. Alberto Craveiro, 1480b
Centro de Educação Infantil Odilon Gonzaga Braveza Unid II	Rua Maestro Néó Miranda, 220
Centro De Referência da Assistência Social - CRAS	Av. Alberto Craveiro, 1480
Conselho Tutelar VIII	Rua Alberto Craveiro, 1500
Creche conveniada Renascer	Rua Manuel Rodrigues, 325
EEFM Professora Maria Gonçalves	Rua Nossa Senhora Monte Carmelo, s/n
Escola de tempo parcial	Rua Antônio Farias, 121
Escola de tempo parcial	Av. Alberto Craveiro, 1480c
UAPS Edmar Fujita	Av. Alberto Craveiro, 1480
UAPS Janival de Almeida	R. Coelho Garcia 25

Dias Macedo

EQUIPAMENTO	ENDEREÇO
Conselho Tutelar VI	Rua Pedro Dantas, 334
Unidade de Acolhimento	Av Alberto Craveiro
Centro de Educação Infantil	Rua A, S/N (Conj. Renascer)
Creche conveniada	Rua Capitão João Ferreira, 954
Creche conveniada Rainha da Paz	Rua Torres de Melo, 689
EEFM Antonio Dias Macedo	AV. Pedro Dantas, 340
EEFM Padre Guilherme Waessen	Rua Boa Ventura, 916
Escola de tempo parcial	Rua 03, 88 (Conjunto Napoleão Viana)
Praça	Rua Saturno / Rua Projetada A
Praça	Rua H / Rua Clarim
Praça	Rua Pedro Dantas / Rua Torres de Melo
UAPS João Hipólito de Azevedo	R.03 Nº 88 Napoleão Viana

Passaré

EQUIPAMENTO	ENDEREÇO
Praça	Av Desemb Otacílio Peixoto / Rua Lauro Rodrigues
Área verde	Rua 6 / Rua 9 do Conjunto Mirassol
Área Verde	Rua Prof Moreira de Sousa / Av Crisânto Arruda
Área verde	Rua 4 / Rua 10
Centro de Educação Infantil Francisco Andrade Teófilo Girão	Rua Dom Antônio Lustosa, 191
Centro de Educação Infantil Maria das Dores de Sousa	Rua Maria Mirtes Pereira, 1005
Creche conveniada André Luiz	Av. Presidente Costa e Silva, 5255
Creche conveniada Inês Brasil	Rua Menor Jerônimo, 105
Creche conveniada Novo Amanhecer	Rua Chico Mendes, 110
Creche conveniada Regina de Fátima	Rua Regina de Fátima, 3120
EEFM Deputado Paulino Rocha	Rua Prof Jose Silveira, 528
EEFM integrada 2 de maio	Av da Saudade, S/N
Escola de tempo parcial André Luiz	Av. Presidente Costa e Silva, 5255
Escola de tempo parcial Delma Hermínia da Silva Pereira	Av. Presidente Costa e Silva, 5606
Escola de tempo parcial Francisco Andrade Teófilo Girão	Rua Unidos Venceremos, 2040
Escola de tempo parcial Imaculada Conceição	Rua 01, 10 (Conjunto Jardim Castelão)
Escola de tempo parcial Paulo Sérgio de Sousa Lira	Rua Itaboraí, 264
Escola de tempo parcial Raimundo de Moura Matos	Av. Dois de maio, 1300
Horto Municipal Falconete Fialho e Zoológico Sargento Prata	Av. dos Paroaras
Praça	Av. Desemb. Otacílio Peixoto / AV. Paranjana

Praça da saudade	Rua 100 / Av. da saudade
UAPS Alarico Leite	Av. dos Paroaras 301
Futura Sede da Etufor (antiga usina de asfalto)	Av. Juscelino Kubitscheck, 5451

Parque Dois Irmãos

EQUIPAMENTO	ENDEREÇO
Areninha campo do dragão	C / b
Centro de Educação Infantil Infante Rosalina Rodrigues	Av. II , 800
Centro de Educação Infantil Manuel Lima Soares	Rua 130, 60 (Conjunto Tupã Mirim)
Centro de Educação Infantil Professor Erasmo da Silva Pitombeira	Rua e, s/n (Lot. Expedicionários i)
Escola de tempo parcial Abdenago da Rocha Lima	Rua 114, 75 (Conjunto Tupã Mirim)
Escola de tempo parcial Infante Rosalina Rodrigues	Av. 02, 700 (Comunidade da Rosalina)
Escola de tempo parcial Manuel Lima Soares	Rua 130, 60 (Conjunto Tupã Mirim)
Escola de tempo parcial Professora Maria José Márcio Coelho	Rua Banabuiú, S/N
Escola de tempo parcial Professora Vicentina Campos Marinho Lopes	Av. Heróis do acre, S/N
Escola de Tempo Parcial Santa Terezinha	Rua Afonso Lopes, 1095
Largos/Jardins	Rua 136 / Rua 117
Praça	Rua 11 / Rua e
Praça	Av Norte Sul / Rua 136
UAPS Edilmar Norões	Rua h, 251
UAPS Maria de Lourdes Ribeiro Jereissati	Rua. Reino Unido, 115
UAPS Vicentina Campos	R. B Nº 145 Jardim Primavera
Areninha	Rua C - Conjunto Jardim Itaperi S/N

EQUIPAMENTOS DOS GRUPOS DE BAIRROS

FORTALEZA 2040

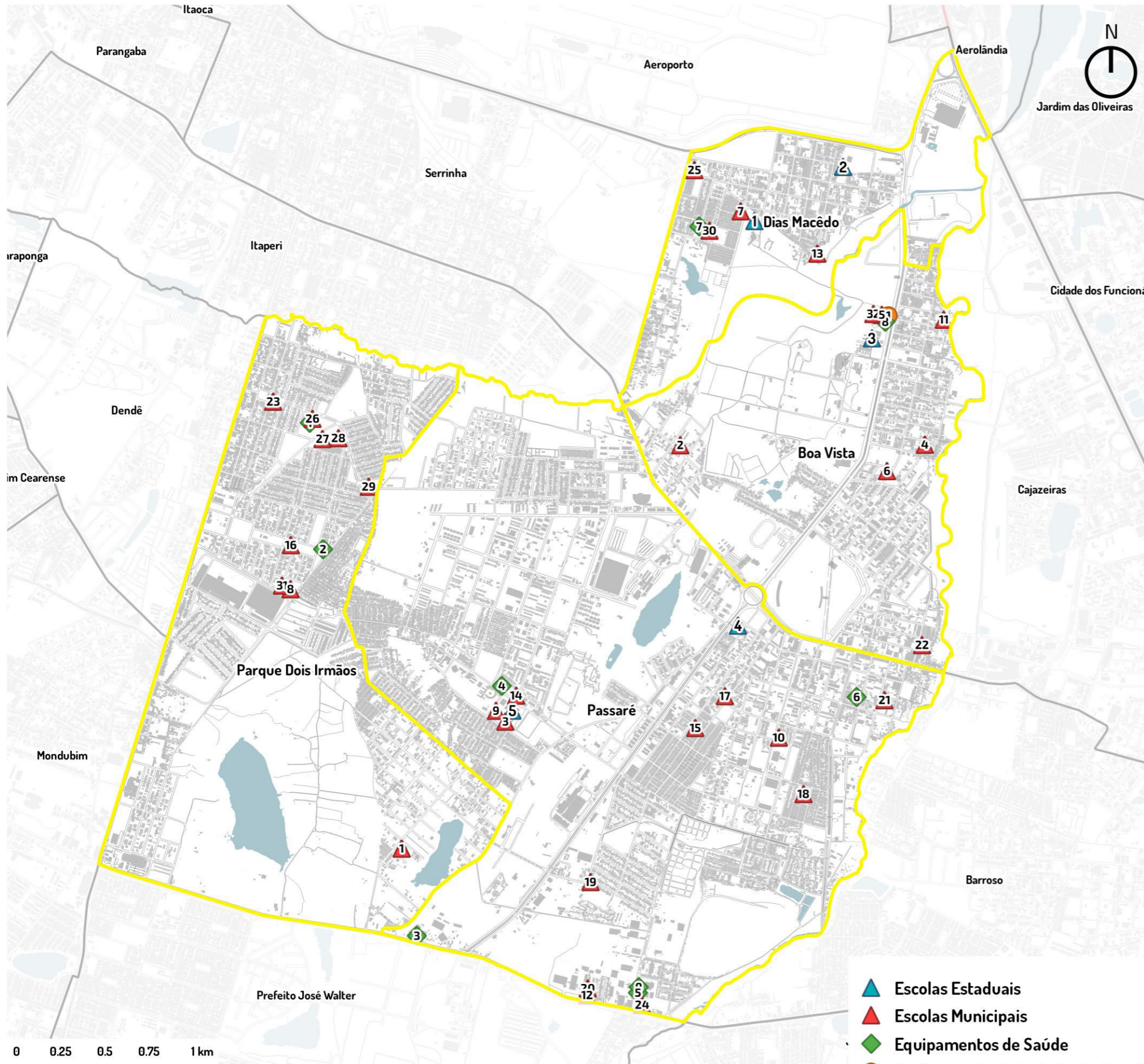

- ▲ Escolas Estaduais
- ▲ Escolas Municipais
- ◆ Equipamentos de Saúde
- Equipamento de Assistência Social

Equipamento	Número	Nome da Escola	Endereço	Bairro
Escola Estadual	1	EEFM PADRE GUILHERME WAESSEN	RUA BOA VENTURA, 916	DIAS MACÊDO
	2	EEFM ANTONIO DIAS MACEDO	AV. PEDRO DANTAS, 340	DIAS MACÊDO
	3	EEFM PROFESSORA MARIA GONCALVES	RUA NOSSA SENHORA MONTE CARMELO, S/N	BOA VISTA
	4	EEFM DEPUTADO PAULINO ROCHA	RUA PROF JOSE SILVEIRA, 528	PASSARÉ
	5	EEFM INTEGRADA 2 DE MAIO	AV DA SAUDADE, S/N	PASSARÉ

Equipamento	Número	Nome da Escola	Endereço	Bairro
Escola Municipal	1	PROFESSORA MARIA JOSÉ MACÁRIO COELHO	RUA BANABUIÚ, S/N	PARQUE DOIS IRMÃOS
	2	PROFESSORA MARIA STELLA COCHRANE SANTIAGO	RUA ANTÔNIO FARIAS, 121	BOA VISTA
	3	RAIMUNDO DE MOURA MATOS	AV. DOIS DE MAIO, 1300	PASSARÉ
	4	TEODORA MARIA DA SILVA	RUA QUATRO IRMÃOS, S/N	BOA VISTA
	5	ODILON GONZAGA BRAVEZA	AV. ALBERTO CRAVEIRO, 1480B	BOA VISTA
	6	ODILON GONZAGA BRAVEZA UNID II	RUA MAESTRO NÉO MIRANDA, 220	BOA VISTA
	7	AUDIFAX RIOS	RUA A, S/N (CONJ. RENASCER)	DIAS MACÊDO
	8	INFANTE ROSALINA RODRIGUES	AV. II, 800	PARQUE DOIS IRMÃOS
	9	MARIA DAS DORES DE SOUSA	RUA MARIA MIRTES PEREIRA, 1005	PASSARÉ
	10	FRANCISCO ANDRADE TEÓFILO GIRÃO	RUA DOM ANTÔNIO LUSTOSA, 191	PASSARÉ
	11	RENASCER	RUA MANUEL RODRIGUES, 325	BOA VISTA
	12	ANDRÉ LUIZ	AV. PRESIDENTE COSTA E SILVA, 5255	PASSARÉ
	13	RAINHA DA PAZ	RUA TORRES DE MELO, 689	DIAS MACÊDO
	14	INÊS BRASIL	RUA MENOR JERÔNIMO, 105	PASSARÉ
	15	NOVO AMANHECER	RUA CHICO MENDES, 110	PASSARÉ
	16	PROFESSOR ERASMO DA SILVA PITOMBEIRA	RUA E, S/N (LOT. EXPEDICIONÁRIOS I)	PARQUE DOIS IRMÃOS
	17	REGINA DE FÁTIMA	RUA REGINA DE FÁTIMA, 3120	PASSARÉ
	18	FRANCISCO ANDRADE TEÓFILO GIRÃO	RUA UNIDOS VENCEREMOS, 2040	PASSARÉ
	19	IMACULADA CONCEIÇÃO	RUA 01, 10 (CONJUNTO JARDIM CASTELÃO)	PASSARÉ
	20	ANDRÉ LUIZ	AV. PRESIDENTE COSTA E SILVA, 5255	PASSARÉ
	21	PAULO SÉRGIO DE SOUSA LIRA	RUA ITABORAÍ, 264	PASSARÉ
	22	JORNALISTA IVONETE MAIA	RUA MANOEL DE AGUIAR PONTES, 1525	BOA VISTA
	23	SANTA TEREZINHA	RUA AFONSO LOPES, 1095	PARQUE DOIS IRMÃOS
	24	DELMA HERMÍNIA DA SILVA PEREIRA	AV. PRESIDENTE COSTA E SILVA, 5606	PASSARÉ
	25	SEMENTE DO AMANHÃ	RUA CAPITÃO JOÃO FERREIRA, 954	DIAS MACÊDO
	26	PROFESSORA VICENTINA CAMPOS MARINHO LOPES	AV. HERÓIS DO ACRE, S/N	PARQUE DOIS IRMÃOS
	27	MANUEL LIMA SOARES	RUA 130, 60 (CONJUNTO TUPÃ MIRIM)	PARQUE DOIS IRMÃOS
	28	MANUEL LIMA SOARES	RUA 130, 60 (CONJUNTO TUPÃ MIRIM)	PARQUE DOIS IRMÃOS
	29	ABDENAGO DA ROCHA LIMA	RUA 114, 75 (CONJUNTO TUPÃ MIRIM)	PARQUE DOIS IRMÃOS
	30	PROFESSOR JOÃO HIPÓLYTO DE AZEVEDO E SÁ	RUA 03, 88 (CONJUNTO NAPOLEÃO VIANA)	DIAS MACÊDO

Equipamento	Número	Nome	Endereço	Bairro
Equip. de Saúde	1	VICENTINA CAMPOS MARINHO LOPES	RUA B, 145 (JARDIM PRIMAVERA)	PARQUE DOIS IRMÃOS
	2	EDILMAR NOROES	RUA H, 251	PARQUE DOIS IRMÃOS
	3	UPA JOSE WALTER	AV PRESIDENTE COSTA E SILVA	JOSE WALTER
	4	ALARICO LEITE	AVENIDA DOS PAROARAS, 301	PASSARÉ
	5	UAPS JANGURUSSU	ESTRADA DO ITAPERI S/N	JANGURUSSU
	6	JANIVAL DE ALMEIDA VIEIRA	RUA COELHO GARCIA, 25	PASSARÉ
	7	PROF JOAO HIPOLITO DE AZEVEDO E S?	RUA 3, 88	DIAS MACÊDO
	8	DR. EDMAR FUJITA	AVENIDA ALBERTO CRAVEIRO, 1480	BOA VISTA

Equipamento	Número	Tipo	Endereço	Bairro
Equipamento	1	CENTRO DE REFERENCIA DA ASSISTENCIA SOCIAL - CRAS	AV. ALBERTO CRAVEIRO, 1480	Boa Vista

ESCALA 1:24000

PROJEÇÃO UTM 24S - DATUM: SIRGAS 2000

3 - ASSENTAMENTOS PRECÁRIOS EXISTENTES NO TERRITÓRIO

Assentamentos precários são aqueles classificados pelo IBGE como aglomerados constituídos por 51 ou mais unidades habitacionais caracterizadas pela ausência do título de propriedade e que tenham pelo menos uma das características a seguir: irregularidade das vias de circulação e do tamanho e forma dos lotes e/ou carência de serviços públicos essenciais (como coleta de lixo, rede de esgoto, rede de água, energia elétrica e iluminação pública).

RELAÇÃO DOS ASSENTAMENTOS PRECÁRIOS DO TERRITÓRIO

Boa Vista

- 1º de Abril

Dias Macedo

- Raul Barbosa
Travessa Sto. Dumont
Comunidade Pantanal do Lagamar
Santo Expedito

Passaré

1º de abril	Jardim União I
2º de abril	Lairton Ribeiro
Av. Presidente Costa e Silva	Lagoa do Prata II/ Jagurussu
Barroso I	Matadouro
Barroso II	Muriçoca / Tubiacanga
Campo Bangu	Rua Lagoa da Prata
Comunidade N. S. Aparecida	Rua Safira
Comunidade Unidos Venceremos	Rua São Cristóvão
Itaboraí	Santo Antônio do Castelinho
Estrada do Itaperi	Jardim União I
Jagatá	

Parque Dois Irmãos

- Travessa 7 de setembro
Rua Joselito Oliveira
25 de março
Comunidade Rosalina
Conjunto Rosalina
Rua Marcelino de Souza
Jardim União III
Jardim União II
Riacho Doce
Travessa Novo Brasil
Castanhola
Rua das Olimpíadas

MAPA DOS ASSENTAMENTOS PRECÁRIOS NO TERRITÓRIO



ESCALA 1:33000

- Assentamentos Não
- Limites de bairros
- Quadras
- ZEIS 2

Iplanfor, 2018

LINHAS DE TRANSPORTE PÚBLICO DOS GRUPOS DE BAIRROS

FORTALEZA 2040

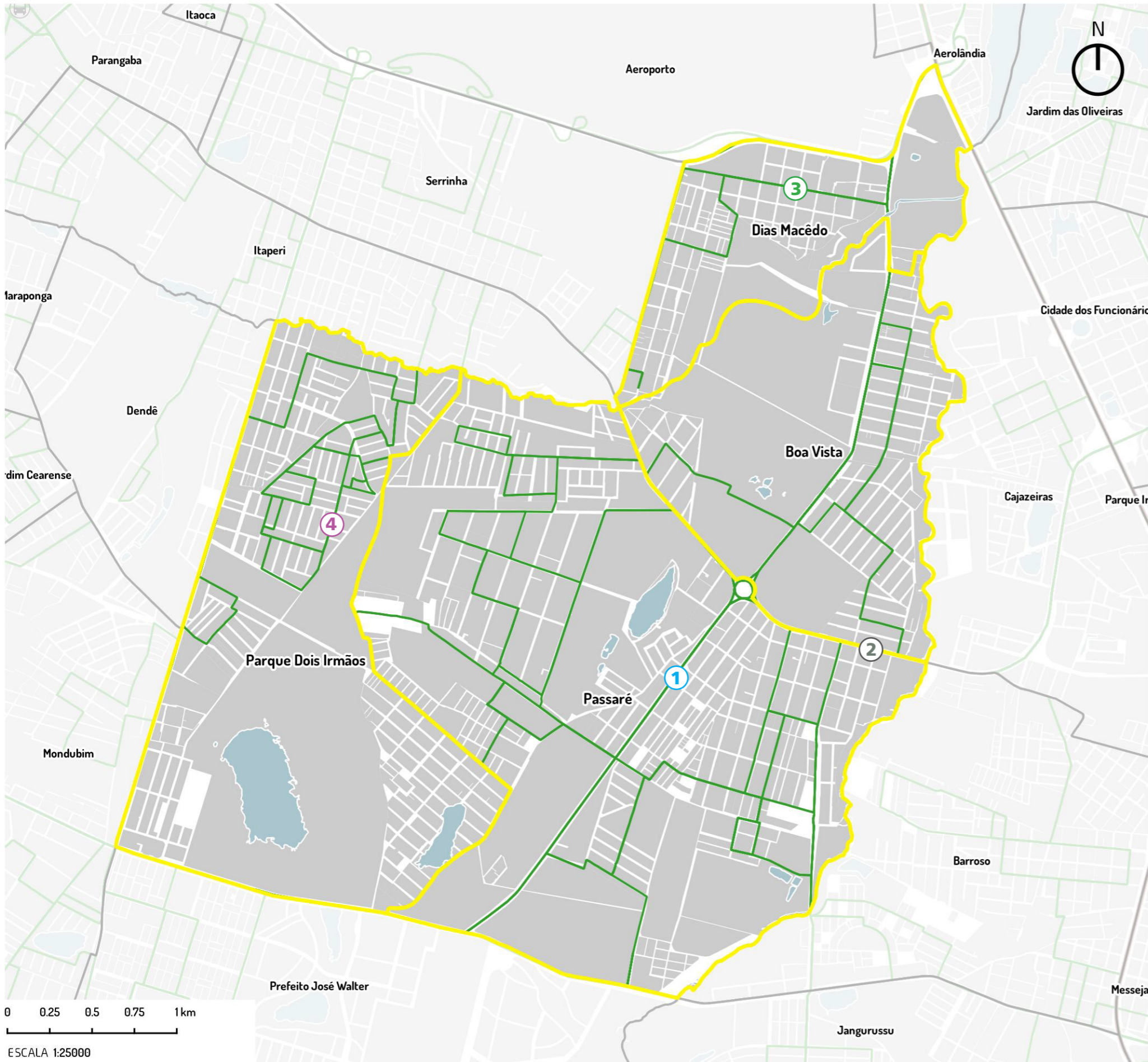

LINHAS DAS PRINCIPAIS RUAS E AVENIDAS

Av. Padaria Espiritual	
Código da Linha	Nome da Linha
311	Castelão/Parangaba
321	Jardim União/Parangaba
603	Jardim União/Centro
605	Cj José Walter/Br 116/Av. I
606	Cj José Walter/Br 116/Av. N

Av. Silas Munguba	
Código da Linha	Nome da Linha
5	Canindezinho/Iguatemi (STPC)
24	Antônio Bezerra/Lagoa/Unifor
41	Parangaba/Oliveira Paiva/Papicu
311	Castelão/Parangaba
321	Jardim União/Parangaba

Rua Pedro Dantas	
Código da Linha	Nome da Linha
312	Dias Macedo/Parangaba
604	Dias Macedo/Centro

Rua H	
Código da Linha	Nome da Linha
405	Parque Dois Irmãos/Expedicionários
339	Cj Veneza Tropical I/Parangaba
349	Cj Veneza Tropical II/Parangaba

- Linha de Transporte Público
- Quadras

0 0.25 0.5 0.75 1km

ESCALA 1:25000





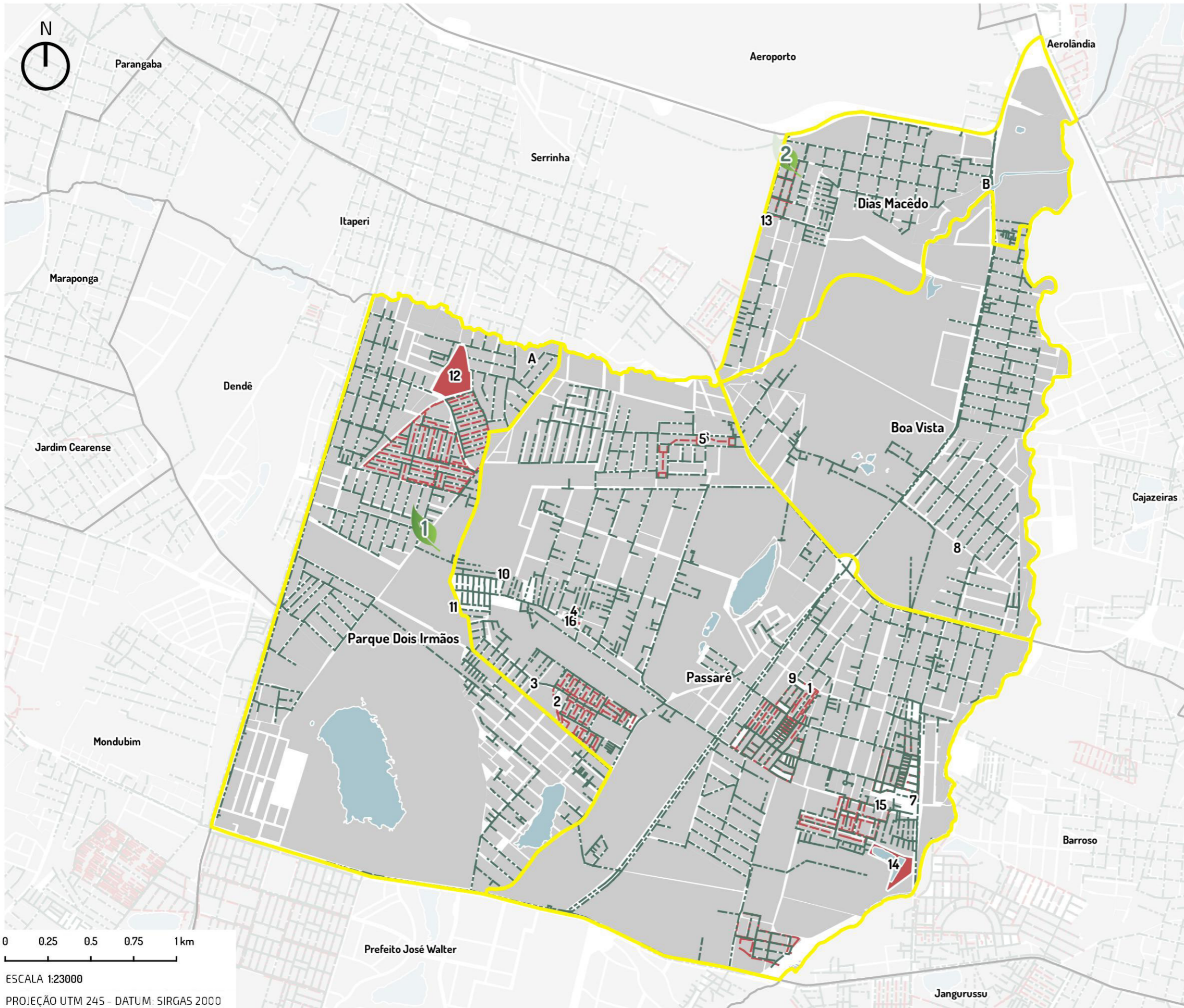

PROJEÇÃO UTM 24S - DATUM: SIRGAS 2000

REDE DE ÁGUA E ESGOTO DOS GRUPOS DE BAIRROS

FORTALEZA 2040



Número	Ecoponto	Endereço
1	Parque Dois Irmãos	Rua H, S/N - Esquina com a Rua K
2	Dias Macêdo	Rua Marechal Bittencourt, 199 - Esquina com Rua Capitão João Ferreira Lima.
Estação elevatória de esgoto		
A	EEE SÃO BERNADO	
B	EEE 4.3	
Estação de tratamento de esgoto		
1	ETE BARROSO II	
2	JARDIM UNIÃO II 01	
3	JARDIM UNIÃO II 02	
4	ETE NOVA DESCOBERTA	
5	ETE PASSARÉ I	
6	ETE PASSARÉ II	
7	ETE UNIDOS VENCEREMOS	
8	ETE CASTELÃO	
9	ETE 24 DE MARÇO	
10	ETE RIACHO DOCE	
11	ETE ROSALINA	
12	ETE TUPÂMIRIM	
13	ETE DIAS MACEDO	
14	ETE JANGURUSSU	
15	ETE NOVO BARROSO	
16	CONJUNTO SABIÁ	

-  Ecopontos
-  Rede de Esgoto
-  Rede de Água
-  Estação Elevatória de Esgoto
-  Estação de Tratamento de Esgoto
-  Quadras
-  Corpo hídrico



0 0.25 0.5 0.75 1km
 ESCALA 1:23000
 PROJEÇÃO UTM 24S - DATUM: SIRGAS 2000

PRAÇAS E VAZIOS URBANOS DOS GRUPOS DE BAIRROS

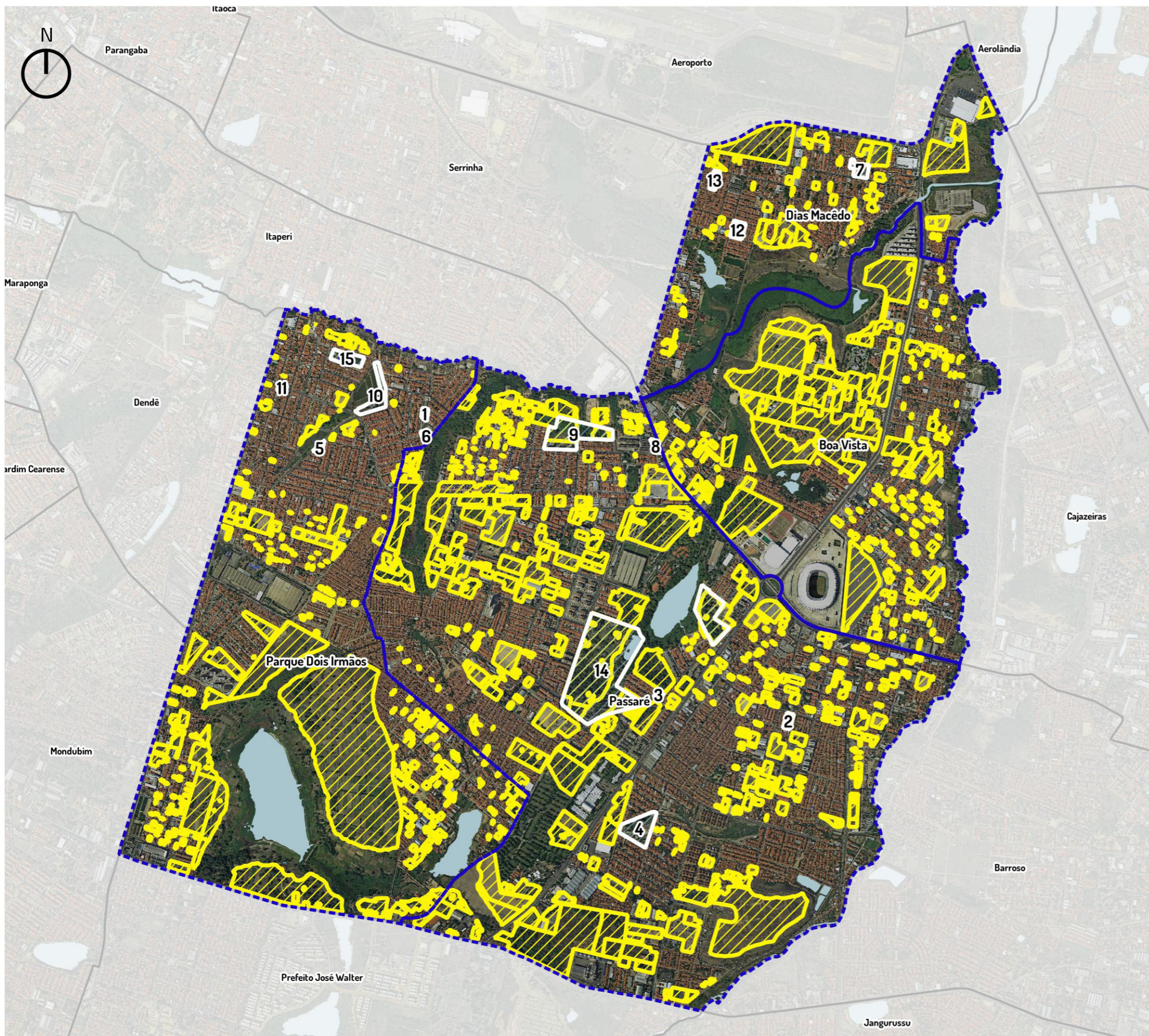
FORTALEZA 2040



Número	Nome da praça	Endereço	Tipo	Bairro
1		RUA 6 / RUA 9 DO CONJUNTO MIRASSOL	PRAÇA	PASSARÉ
2		RUA PROF MOREIRA DE SOUSA / AV CRISANTO ARRUDA	PRAÇA	PASSARÉ
3	PRAÇA DA SAUDADE	RUA 100 / AV. DA SAUDADE	PRAÇA	PASSARÉ
4		RUA 4 / RUA 10	ÁREA VERDE	PASSARÉ
5		RUA 136 / RUA 117	PRAÇA	PARQUE DOIS IRMÃOS
6		RUA 11 / RUA E	ÁREA VERDE	PARQUE DOIS IRMÃOS
7		RUA PEDRO DANTAS / RUA TORRES DE MELO	PRAÇA	DIAS MACÊDO
8		AV. DESEMB OTACÍLIO PEIXOTO / AV. PARANJANA	PRAÇA	PASSARÉ
9		AV DESEMB OTACÍLIO PEIXOTO / RUA LAURO RODRIGUES	ÁREA VERDE	PASSARÉ
10		AV NORTE SUL / RUA 136	ÁREA VERDE	PARQUE DOIS IRMÃOS
11	PRAÇA PRIMEIRO DE MAIO	RUA AFONSO LOPES C/ TRAVESSA JOSÉ PEDRA	PRAÇA	ITAPERI
12		RUA H / RUA CLARIM	ÁREA VERDE	DIAS MACÊDO
13		RUA SATURNO / RUA PROJETADA A	PRAÇA	DIAS MACÊDO
14	HORTO MUNICIPAL FALCONET E FIALHO E ZOOLOGICO SARGENTO PRATA	AV. DOS PAROARAS	PARQUE	PASSARÉ
15	ARENINHA CAMPO DO DRAGÃO	C / B	ARENINHA	PARQUE DOIS IRMÃOS

 Vazios urbanos
 Praças

0 0.25 0.5 0.75 1 km

ESCALA 1:23000

PROJEÇÃO UTM 24S - DATUM: SIRGAS 2000

AÇÕES DE MOBILIDADE URBANA EXECUTADAS E PREVISTAS NO TERRITÓRIO

FORTALEZA 2040



- - - Ciclofaixa
- Trecho Juscelino Kubistchek
- Ciclovias
- Trecho Sen. Carlos Jereissati
- Trecho Alberto Craveiro
- Trecho Pres. Costa e Silva
- BR - 116
- Quadras
- Corpo hídrico

0 0.25 0.5 0.75 1 km
ESCALA 1:22000
PROJEÇÃO UTM 24S - DATUM: SIRGAS 2000

4 - AÇÕES PROPOSTAS PELO FORTALEZA 2040

0 Equidade territorial, social e econômica

- Regulamentação e elaboração dos PIRF das Zeis
- Melhoria Habitacional das unidades situadas nos assentamentos precários urbanizados ou que serão alvo de urbanização
- Legitimação de posse dos imóveis localizados em assentamentos precários consolidados
- Promoção da regularização fundiária plena em assentamentos precários consolidáveis sem reassentamento
- Legitimação de posse dos imóveis localizados em assentamentos precários consolidados
- Promoção da regularização fundiária plena em assentamentos precários consolidáveis sem reassentamento
- Legitimação de posse dos imóveis localizados em assentamentos precários consolidados
- Promoção da regularização fundiária plena em assentamentos precários consolidáveis sem reassentamento
- Criação de Núcleos de Mediação de Conflitos em todos os bairros da capital.
- Ampliação dos Conselhos Comunitários de Defesa Social (CCDS) para todos os bairros da capital cearense, visando ao controle social da qualidade dos serviços na área de Segurança Pública e contribuir para a mediação de conflitos
- Apoio às ações de comercialização (feiras, eventos, rodada de negócios etc.).
- Criação de empreendimentos produtivos de coleta e reciclagem de materiais recicláveis.
- Apoio à criação de empreendimentos autogestionários de produção, comercialização e consumo sustentáveis.
- Promoção do acesso a mercados (realização de feiras, rodada de negócios e ações de marketing).
- Estímulo à formalização de pequenos negócios.
- Promoção de capacitação técnica e gerencial aos pequenos produtores de artesanato

1

Cidade conectada, acessível e justa

O Plano Mestre Urbanístico proposto pelo Fortaleza 2040 propõe três grandes intervenções na área do território.

PLANO MARANGUAPINHO

CORREDOR DE URBANIZAÇÃO

PARQUE DA FOZ

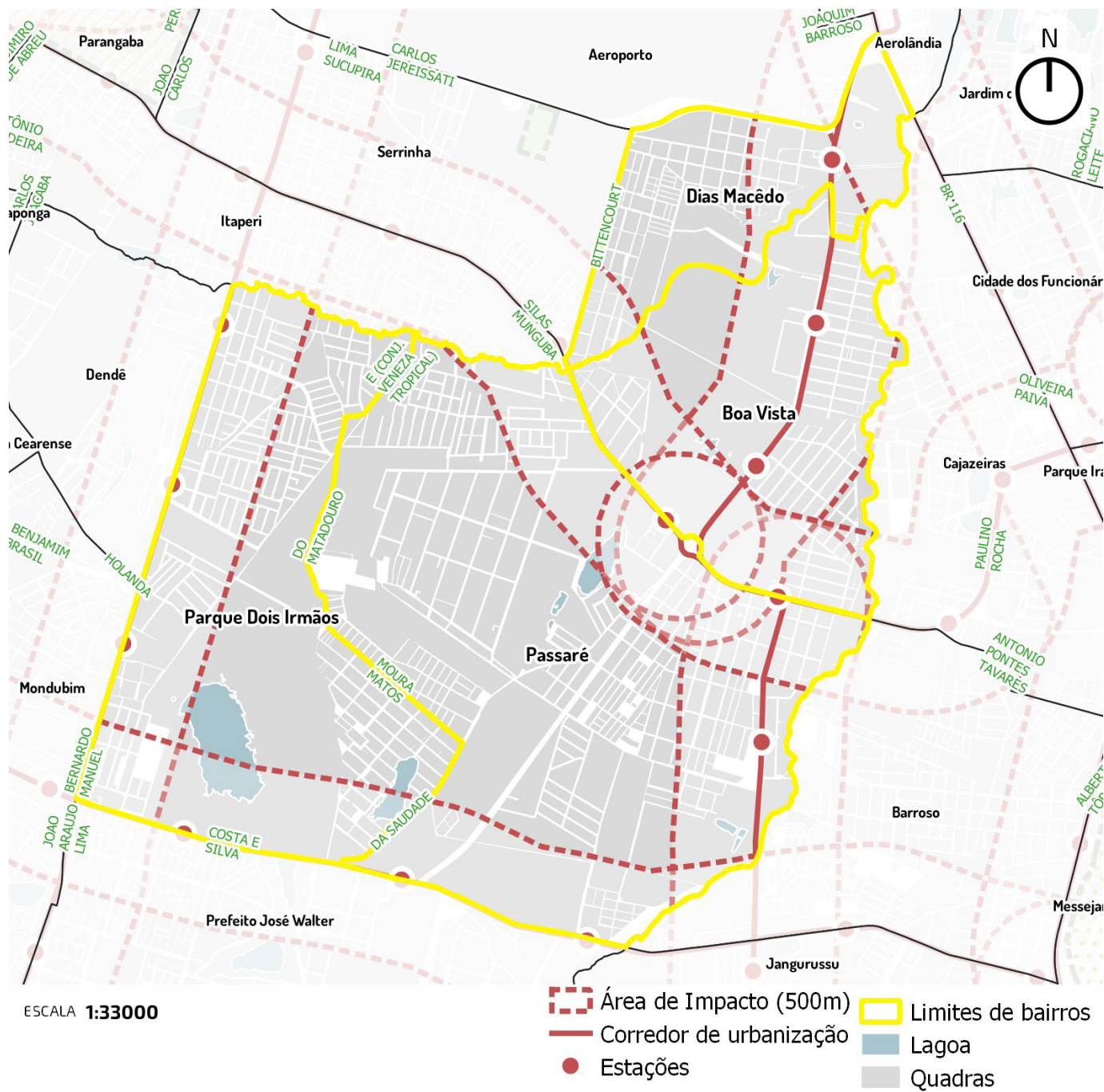

2 Vida comunitária, acolhimento e bem estar

- Implantação de brinquedotecas.
- Academias ao ar livre.
- Construção de cachorródromos.
- Mapeamento, monitoramento e apoio às atividades de esporte e lazer oferecidas gratuitamente às comunidades.
- Implantação de espaços para a interação de crianças e adolescentes (praças, parques infantis, quadras, espaços culturais, multifuncionais).
- Articulação, fomento e fiscalização de parcerias entre a prefeitura e iniciativa privada para implementação da Lei da Aprendizagem (inclusão no mundo do trabalho).
- Implantação de berçários nos Centros de Educação Infantil.
- Construção de Praças da Juventude com conselhos de gestão.
- Criação de bibliotecas comunitárias por meio de editais.
- Calendário anual de eventos para idosos.

3 Desenvolvimento da cultura e do conhecimento

- Implantação de Ambientes Científico-Tecnológicos criativos e lúdicos de Aprendizagem nas instituições educacionais municipais, privilegiando o laboratório e a experimentação.
- Garantia de condições satisfatórias na infraestrutura de 100% das instituições educacionais e aquisição de equipamentos, materiais de apoio, recursos pedagógicos e livros para as bibliotecas, necessários ao eficiente funcionamento do parque escolar.
- Ampliação do atendimento em creches.
- Ampliação da rede física da educação infantil com a construção de 420 Centros de Educação Infantil (CEI).
- Adequação de 100% dos Centros de Educação Infantil garantindo a acessibilidade universal às crianças com deficiência.
- Criação e implantação em 100% das instituições educacionais de uma rede preventiva de proteção à criança, em parceria com as famílias, poder público e sociedade.
- Implantação de ambientes de interatividade com o uso de tecnologias em 100% nos Centros de Educação Infantil.
- Implantação de ateliê em 100% das instituições de Educação Infantil como ambientes em que as crianças possam se expressar utilizando-se das mais diversas linguagens.
- Ampliação da oferta de escolas de tempo integral para 100% da demanda manifesta de 6 a 14 anos.
- Ampliação do parque escolar da rede municipal de ensino de Fortaleza, com a construção de unidades escolares de ensino fundamental.
- Reforma geral e ampliação (para atendimento da demanda) de 100% das unidades escolares de ensino fundamental da rede municipal.
- Construção e reforma de espaços poliesportivos e multifuncionais para atividades esportivas, artísticas e culturais, conforme necessidade.
- Adequação arquitetônica de 100% das escolas de ensino fundamental garantindo acessibilidade às crianças com deficiência.
- Criação de ambiente de acolhimento para os filhos dos alunos em 100% das escolas de Educação de Jovens e Adultos - EJA.
- Fortalecimento do protagonismo infantojuvenil, com a criação de câmaras infantojuvenis e grêmios e/ou outras organizações estudantis.

- Implantação de distritos de Cultura.
- Dinamização de roteiros culturais.
- Fomento às tradições culturais das comunidades.
- Valorização do conhecimento sobre a memória dos bairros.
- Requalificação do entorno de imóveis de relevância cultural.
- Ampliação de qualificação de espaços públicos.
- Criação de polos culturais inteligentes.
- Ocupação de praças com ações de arte e cultura.
- Fomento às atividades culturais de jovens artistas.
- Agentes locais de inovação.
- Apoio à expansão de banda larga de internet.

4 Qualidade do meio ambiente e dos recursos naturais

- Supressão de espécies invasoras.
- Educação ambiental.
- Incentivo à permacultura, agroecologia e agricultura orgânica.
- Controle de zoonoses.
- Estímulo à adoção de praças.
- Criação de linhas de transporte não poluentes.
- Aproveitamento econômico dos resíduos sólidos.
- Redução de perdas no sistema de abastecimento de água.
- Universalização da cobertura do esgotamento sanitário e da coleta de resíduos sólidos.
- Incentivo à coleta seletiva.
- Eliminação dos pontos de lixo.
- Instalação de ecopontos.
- Ampliação da rede de drenagem.
- Parques propostos.
- Urbanização de lagoas.
- Conversão do Zoológico em Bioparque.

5 Dinamização econômica e inclusão produtiva

- Agricultura urbana.
- Mercados.

6 Governança municipal

- Implantação dos Fóruns Territoriais.

5 - ALGUMAS DEMANDAS IDENTIFICADAS

Por ocasião do ciclo de planejamento participativo de 2018, foram levantadas as seguintes demandas da população para a ação do Poder Municipal:

Boa Vista

Dias Macedo

Passaré

Parque Dois Irmãos

ANEXOS

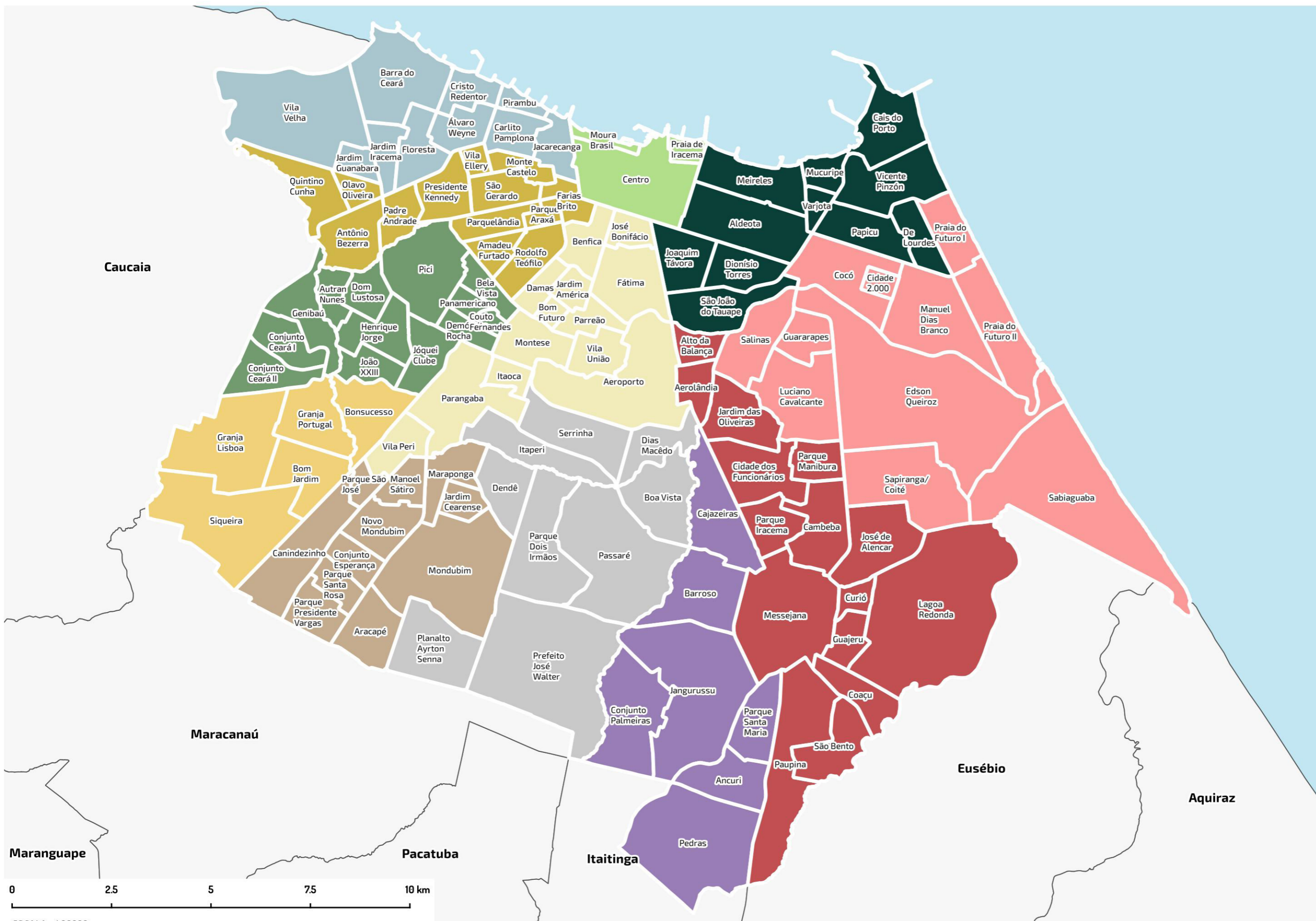

Legenda

- SR 1
- SR 2
- SR 3
- SR 4
- SR 5
- SR 6
- SR 7
- SR 8
- SR 9
- SR 10
- SR 11
- SR 12



ESCALA 1:90000
PROJEÇÃO UTM 24S - DATUM: SIRGAS 2000



**Prefeitura de
Fortaleza**
Instituto de Planejamento
de Fortaleza