









ESCALA 1:23.000

Proposta

 Autran Nunes	 Henrique Jorge	 Limites da SR III
 Dom Lustosa	 João XXIII	
	 Jóquei Clube	

Território

AUTRAN NUNES

DOM LUSTOS

HENRIQUE JORGE

JOÃO XXIII

JÓQUEI CLUBE

Apresentação

Este caderno reúne informações sobre um dos territórios que compõem a cidade de Fortaleza. Ele deverá servir, entre outras utilidades, para auxiliar na elaboração de uma Agenda para o desenvolvimento sustentável deste território.

Isso faz parte do que foi proposto pelo Plano Fortaleza 2040 para contribuir na transformação de Fortaleza em uma cidade mais acolhedora, justa e com oportunidades para todos os seus moradores.

De acordo com este Plano, cada território da Cidade deverá elaborar, de maneira compartilhada entre as suas comunidades e o poder público, e acompanhar a implementação de agendas territoriais que permitam executar as ações propostas pelo Fortaleza 2040.

Para isso, foi realizada uma consulta, durante o ano de 2018, objetivando identificar os territórios existentes. Atualizou-se, assim, um total de 39 territórios, para os quais se propõe o funcionamento permanente de um Fórum que aproxime as comunidades do poder público municipal em um permanente diálogo, fortalecendo, desse modo, a governança territorial em Fortaleza.

Por agendas territoriais considera-se um conjunto de estratégias voltadas para o desenvolvimento de cada território, pactuadas entre as comunidades e o poder público, reunindo ações de curto, médio e longo prazo.

A sua elaboração nasce de uma análise da atual situação do território, apropriando-se das informações disponibilizadas pelo setor público (o que já existe e o que se planeja para o território), e avaliando as suficiências e as carências de modo a identificar as ações prioritárias para o desenvolvimento territorial.

Este trabalho está sendo realizado pela Prefeitura de Fortaleza, desenvolvido pelas atuais Secretarias Regionais, apoiado pela Coordenadoria Especial de Participação Social (Ceps) e articulado pelo Instituto de Planejamento de Fortaleza (Iplanfor).

AUTRAN NUNES – DOM LUSTOS – HENRIQUE JORGE – JOÃO XXIII – JÓQUEI CLUBE ALGUMAS INFORMAÇÕES SOBRE O TERRITÓRIO



ESCALA 1:21000

 Limites de bairros

Iplanfor, 2018

1 - ASPECTOS DEMOGRÁFICOS

O Território formado pelos bairros Autran Nunes, Dom Lustosa, Henrique Jorge e João XXIII possui os seguintes indicadores demográficos:

	Autran Nunes	Dom Lustosa	Henrique Jorge	João XXIII	Total
Domicílios Particulares Permanentes	6.073	4.185	8.617	5.755	24.630
População Residente	21.208	13.147	26.994	18.398	79.747
População Homens	10.281	6.109	12.606	8.661	37.657
População Mulheres	10.927	7.038	14.388	9.737	42.090
Razão de Dependência Jovens	40.3%	32.2%	29.9%	32.1%	-
Razão de Dependência Idosos	6.7%	9.3%	10.5%	9.6%	-
Razão de Dependência Total	46.9%	41.5%	40.4%	41.7%	-
Índice de Envelhecimento	16.6%	28.9%	35.1%	29.8%	-
Razão de Masculino x Feminino	94.1%	86.8%	87.6%	88.9%	-
Razão Crianças-Mulheres	31.1%	25.9%	24.1%	24.7%	-
Média de moradores por Domicílios	3.8	3.4	3.4	3.5	-
Proporção de domicílios ocupados	92.4%	91.6%	90.9%	91.2%	-
Proporção de domicílios não ocupados	7.6%	8.4%	9.1%	8.8%	-

2 - EQUIPAMENTOS PÚBLICOS MUNICIPAIS EXISTENTES

No território estão situados os equipamentos públicos municipais descritos na tabela abaixo.

Um primeiro exercício do Fórum poderá ser uma avaliação do estágio atual do seu funcionamento – se está funcionando de forma satisfatória ou não. Em caso de resposta negativa, poderia ser feita uma breve avaliação de quais as causas disso.

Autran Nunes

EQUIPAMENTO	ENDEREÇO
CAIC Raimundo Gomes de Carvalho	Rua Professor Edgard de Arruda, 1683
Creche conveniada	Rua Tomás Cavalcante, 72
Creche conveniada	Rua Desembargador Felismino, 219
Creche conveniada	Rua Barão de Cotegipe, 522
EEFM Jose Waldemar de Alcantara E Silva	Rua Maceio, 627
Escola de Tempo Parcial	Rua Virgílio de Moraes, S/N
Escola de Tempo Parcial	Rua Cardeal Arcoverde, S/N
Praça	Caetano Silva / José De Carvalho
PRAÇA	Caetano Silva / Nova Trindade
UAPS Eliézer Studart	Rua Tomás Cavalcante, 545

Dom Lustosa

EQUIPAMENTO	ENDEREÇO
Centro de Educação Infantil	Av. Senador Fernandes Távora, 2500
EEFM Ayrton Senna da Silva	RUA MANAUS, 855
EEFM Professor Paulo Freire	Av Senador Fernandes Távora, 1936
Escola de Tempo Parcial	Rua Coronel Francisco Bento, 16
Escola de Tempo Parcial	Rua Monsenhor Hipólito Brasil, 1400
Escola de Tempo Parcial	Av. Senador Fernandes Távora, 2500
Praça	Rua Prof Paulo Lopes / Rua Elesbão Veloso
Praça Dolores Alcântara	Rua Cardeal Arcoverde
Praça Dr Almir Pinto	Av Cardeal Arco Verde / Rua Elesbão Veloso

Henrique Jorge

EQUIPAMENTO	ENDEREÇO
Centro de Educação Infantil	Rua Porto Alegre, 381
Centro de Educação Infantil	Rua Cuiabá, 1465
Centro de Educação Infantil	Rua Estrada do Pici, 1083
Centro Poliesportivo Tocantins	Rua Prof Vieira C/ Rua Sdo
Creche conveniada	Rua Cuiabá, 2265
Creche conveniada	Av. Cel. de matos dourado, 385
EEFM Joao Paulo li	AV Professor Heribaldo Costa, 1125
EEM Mariano Martins	AV Senador Fernandes Tavora, 1445
Escola de Tempo Parcial	Rua Cuiabá, 1465
Escola de Tempo Parcial	Rua Estrada Do Pici, 1083
Escola Especial Associação de Assistência à Criança Excepcional	Rua Padre Sá Leitão, 383
Praça	Jockey Clube / Tores
Praça	Luciano Queiroz / Porto Alegre
Praça da Rua Tupi (Praça Jôquei Clube)	Rua Monsenhor Hipólito Brasil / Rua Tupi
Praça Dom Lustosa	Rua Prof Edgard Arruda / Rua Prof Heribaldo Costa
Praça Paulo Ney	Av. Sen Fernandes Távora c/ rua vitória
UAPS José Sobreira de Amorim	Rua Des. Luís Paulino, 109
UAPS Senador Fernandes Távora	Rua Maceió, 1354
Acolhimento para Crianças e Adolescentes	Pau D' Arco, 950

João XXIII

EQUIPAMENTO	ENDEREÇO
Areninha	
Campo	Caetano Silva / Fernandes Távora
Conselho Tutelar III	Rua Silveira Filho, 935
Creche conveniada	Rua Diogo Correia, 684

Creche conveniada	Rua Aracajú, 1863
EEF Sao Jose do Pici das Pedreiras	Rua Manoel Antonio Leite, 250
Escola de Tempo Parcial	Rua Vitória, 1750
LARGOS/JARDINS	Rua Vitória / Rua Diogo Correia
Praça	Caetano Silva / Fernandes Távora
Praça	Rio de janeiro / Diogo correia
Praça José Carlos Gaspar	Rua Valdemar Holanda C/ Rua Júlio Braga
UAPS João XXIII	Rua Júlio Braga, 1331
Centro de Referência da Assistência Social - CRAS	Rua Visconde do Cauipe, 200

EQUIPAMENTOS DOS GRUPOS DE BAIRROS

FORTALEZA 2040



Equipamento	Número	Nome da Escola	Endereço	Bairro
Escola Estadual	1	EEFM JOSE WALDEMAR DE ALCANTARA E SILVA	RUA MACEIO, 627	AUTRAN NUNES
	2	EEF SAO JOSE DO PICI DAS PEDREIRAS	RUA MANOEL ANTONIO LEITE, 250	JOÃO XXIII
	3	EEFM JOAO PAULO II	AV PROFESSOR HERIBALDO COSTA, 1125	HENRIQUE JORGE
	4	CAIC RAIMUNDO GOMES DE CARVALHO	RUA PROFESSOR EDGARD DE ARRUDA, 1683	AUTRAN NUNES
	5	EEFM AYRTON SENNA DA SILVA	RUA MANAUS, 855	DOM LUSTOSA
	6	EEFM PROFESSOR PAULO FREIRE	AV SENADOR FERNANDES TAVORA, 1936	DOM LUSTOSA
	7	EEM MARIANO MARTINS	AV SENADOR FERNANDES TAVORA, 1445	HENRIQUE JORGE
	8	EEFM HERACLITO DE CASTRO E SILVA	R SILVEIRA FILHO, 808	JÓQUEI CLUBE

Equipamento	Número	Nome da Escola	Endereço	Bairro
Escola Municipal	1	PROFESSOR JOSÉ SOBREIRA DE AMORIM	RUA ESTRADA DO PICI, 1083	HENRIQUE JORGE
	2	BERGSON GURJÃO FARIAS	AV. SENADOR FERNANDES TÁVORA, 2500	DOM LUSTOSA
	3	DONA DAGMAR GENTIL	RUA VITÓRIA, 1750	JOÃO XXIII
	4	MARIA DA HORA	AV. CEL. DE MATOS DOURADO, 385	HENRIQUE JORGE
	5	PEQUENA BIA	RUA BARÃO DE COTEGIPE, 522	AUTRAN NUNES
	6	PROFESSOR JOSÉ SOBREIRA DE AMORIM	RUA ESTRADA DO PICI, 1083	HENRIQUE JORGE
	7	SANTA MARIA	RUA CUIABÁ, 1465	HENRIQUE JORGE
	8	ESTRELA DA MANHÃ	RUA CUIABÁ, 2265	HENRIQUE JORGE
	9	PRESIDENTE KENNEDY	AV. LINEU MACHADO, 811	JÓQUEI CLUBE
	10	MURILO SERPA	RUA MONSENHOR HIPÓLITO BRASIL, 1400	DOM LUSTOSA
	11	TIA EURICE	RUA ARACAJÚ, 1863	JOÃO XXIII
	12	IRMÃ FABIA	RUA DIOGO CORREIA, 684	JOÃO XXIII
	13	SANTA LUZIA	RUA CORONEL FRANCISCO BENTO, 16	DOM LUSTOSA
	14	DOLORES ALCANTARA	RUA CARDEAL ARCOVERDE, S/N	AUTRAN NUNES
	15	AUTRAN NUNES	RUA VIRGÍLIO DE MORAIS, S/N	AUTRAN NUNES
	16	CENTRO DE CONVIVÊNCIA MÃO AMIGA	RUA PADRE SÁ LEITÃO, 383	HENRIQUE JORGE
	17	RECANTO DA CRIANÇA	RUA DESEMBARGADOR FELISMINO, 219	AUTRAN NUNES
	18	ESPAÇO DA SABEDORIA	RUA TOMÁS CAVALCANTE, 72	AUTRAN NUNES
	19	BERGSON GURJÃO FARIAS	AV. SENADOR FERNANDES TÁVORA, 2500	DOM LUSTOSA
	20	SANTA MARIA	RUA CUIABÁ, 1465	HENRIQUE JORGE
	21	PROFESSOR JOSÉ SOBREIRA DE AMORIM UNID II	RUA PORTO ALEGRE, 381	HENRIQUE JORGE

Equipamento	Número	Nome	Endereço	Bairro
Equip. de Saúde	1	WALDEMAR ALCANTARA	RUA SILVEIRA FILHO, 903	JÓQUEI CLUBE
	2	UPA AUTRAN NUNES	AV FERNANDES TAVORA	AUTRAN NUNES
	3	ELIEZER STUDART	RUA TOMAZ CAVALCANTE, 545	AUTRAN NUNES
	4	HOSPITAL E MATERNIDADE DRA ZILDA ARNS NEUMANN	AVENIDA LINEU MACHADO, 145	JOQUEI CLUBE
	5	MAO AMIGA SAUDE	RUA PADRE SA LEITAO	JOQUEI CLUB
	6	SENADOR FERNANDES TAVORA	RUA MACEIO, 1354	HENRIQUE JORGE
	7	SOBREIRA DE AMORIM	RUA DES. LUÍS PAULINO, 109	HENRIQUE JORGE

- ▲ Escolas Estaduais
- ▲ Escolas Municipais
- ◆ Equipamentos de Saúde

ESCALA 1:15000

PROJEÇÃO UTM 24S - DATUM: SIRGAS 2000

3 - ASSENTAMENTOS PRECÁRIOS EXISTENTES NO TERRITÓRIO

Assentamentos precários são aqueles classificados pelo IBGE como aglomerados constituídos por 51 ou mais unidades habitacionais caracterizadas pela ausência do título de propriedade e que tenham pelo menos uma das características a seguir: irregularidade das vias de circulação e do tamanho e forma dos lotes e/ou carência de serviços públicos essenciais (como coleta de lixo, rede de esgoto, rede de água, energia elétrica e iluminação pública).



ESCALA 1:23000

- Assentamentos**
- Não
- Limites de bairros
- Quadras

Iplanfor, 2018

Bairros	ASSENTAMENTOS PRECÁRIOS
Autran Nunes	Rua Daniel de Castro Veneza/ Daniel Castro Travessa Alvorada Rua Azevedo Perdigão Sem Nome Rua Gago Cardoso Rua Barão de cotergipe Reassentamento Morro do Ouro rua Curitiba Parque Maranguapinho Comunidade Beira Rio I e II/ Sem Terra Graco Cardoso Do Cal - Goiania Goiania Favela do Canil Comunidade Beco do Cal
Dom Lustosa	Dom Lustosa Comunidade da Chesf Travessa Mara Rua Tarcilio Peixoto Rua Conselheiro Araujo Lima
Henrique Jorge	Eurico Medina Chuí Parque São Luis (com. Do Rio/ Rua Donzela?) Liga Centro Esportivo Tocantins ? (Rua Cidade) Comunidade Cuiabá Rua Porto Alegre Resplendor Rua Cons. Araujo Lima
João XXIII	Travessa Pedro Araujo Favela João XXIII (Rua Donzela)

LINHAS DE TRANSPORTE PÚBLICO DOS GRUPOS DE BAIRROS

FORTALEZA 2040



LINHAS DAS PRINCIPAIS RUAS E AVENIDAS

Av. Senador Fernandes Távoras ①

Código da Linha	Nome da Linha
9	Cj Ceará/Centro (STPC)
24	Antônio Bezerra/Lagoa/Unifor
43	Cj Ceará/Lagoa/Fernandes Távora
45	Cj Ceará/Papicu/Montese
54	Granja Lisboa/Goiabeiras (STPC)
72	Antônio Bezerra/Parangaba
314	Henrique Jorge
356	Genibaú/Lagoa

Av. Lineu Machado ②

Código da Linha	Nome da Linha
9	Cj Ceará/Centro (STPC)
10	Cj Ceará/Bonsucesso/Centro (STPC)
45	Cj Ceará/Papicu/Montese
54	Granja Lisboa/Goiabeiras (STPC)
304	Bela Vista/Lagoa
314	Henrique Jorge
318	Av. Lineu Machado
394	Parque Universitários/Lagoa I
394	Parque Universitários/Lagoa II

Av. Porto Velho ③

Código da Linha	Nome da Linha
351	Jóquei/Bonsucesso

Cacilda Becker ④

Código da Linha	Nome da Linha
13	Santos Dumont/Perimetral (STPC)
52	Grande Circular II
82	Antônio Bezerra/Messejana/Perimetral
97	Antônio Bezerra/Siqueira
320	João XXIII/Centro
323	João XXIII/Lagoa
10180	Barra do Ceará/Ceasa

— Linha de Transporte Público
 ■ Quadras

ESCALA 1:16000
 PROJEÇÃO UTM 24S - DATUM: SIRGAS 2000

REDE DE ÁGUA E ESGOTO DOS GRUPOS DE BAIRROS

FORTALEZA 2040

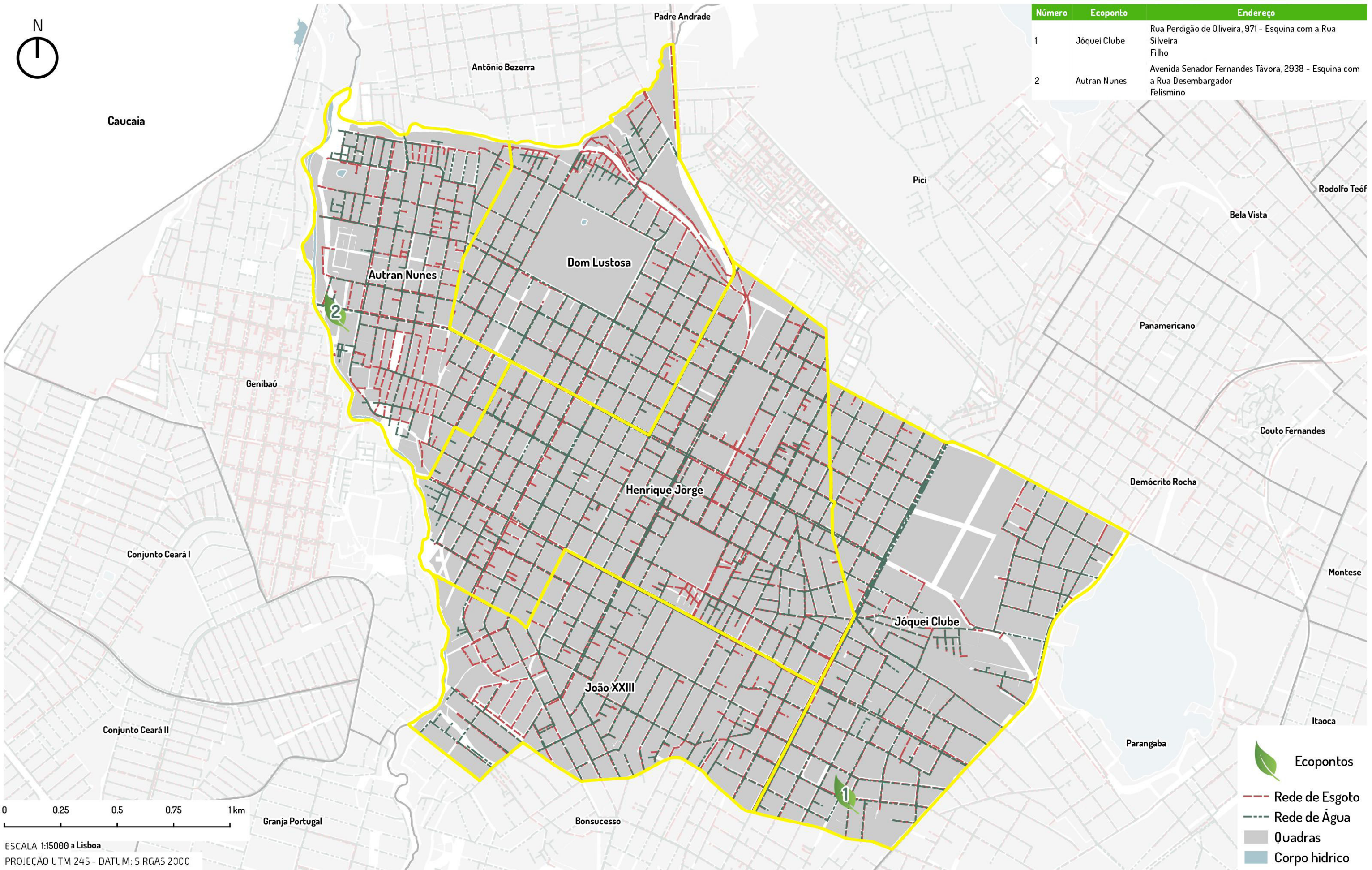
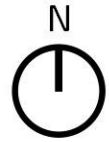

Número	Ecoponto	Endereço
1	Jôquei Clube	Rua Perdigão de Oliveira, 971 - Esquina com a Rua Silveira Filho
2	Autran Nunes	Avenida Senador Fernandes Távora, 2938 - Esquina com a Rua Desembargador Felismino

ESCALA 1:15000 a Lisboa
 PROJEÇÃO UTM 24S - DATUM: SIRGAS 2000



-  Ecopontos
-  Rede de Esgoto
-  Rede de Água
-  Quadras
-  Corpo hídrico

PRAÇAS E VAZIOS URBANOS DOS GRUPOS DE BAIRROS

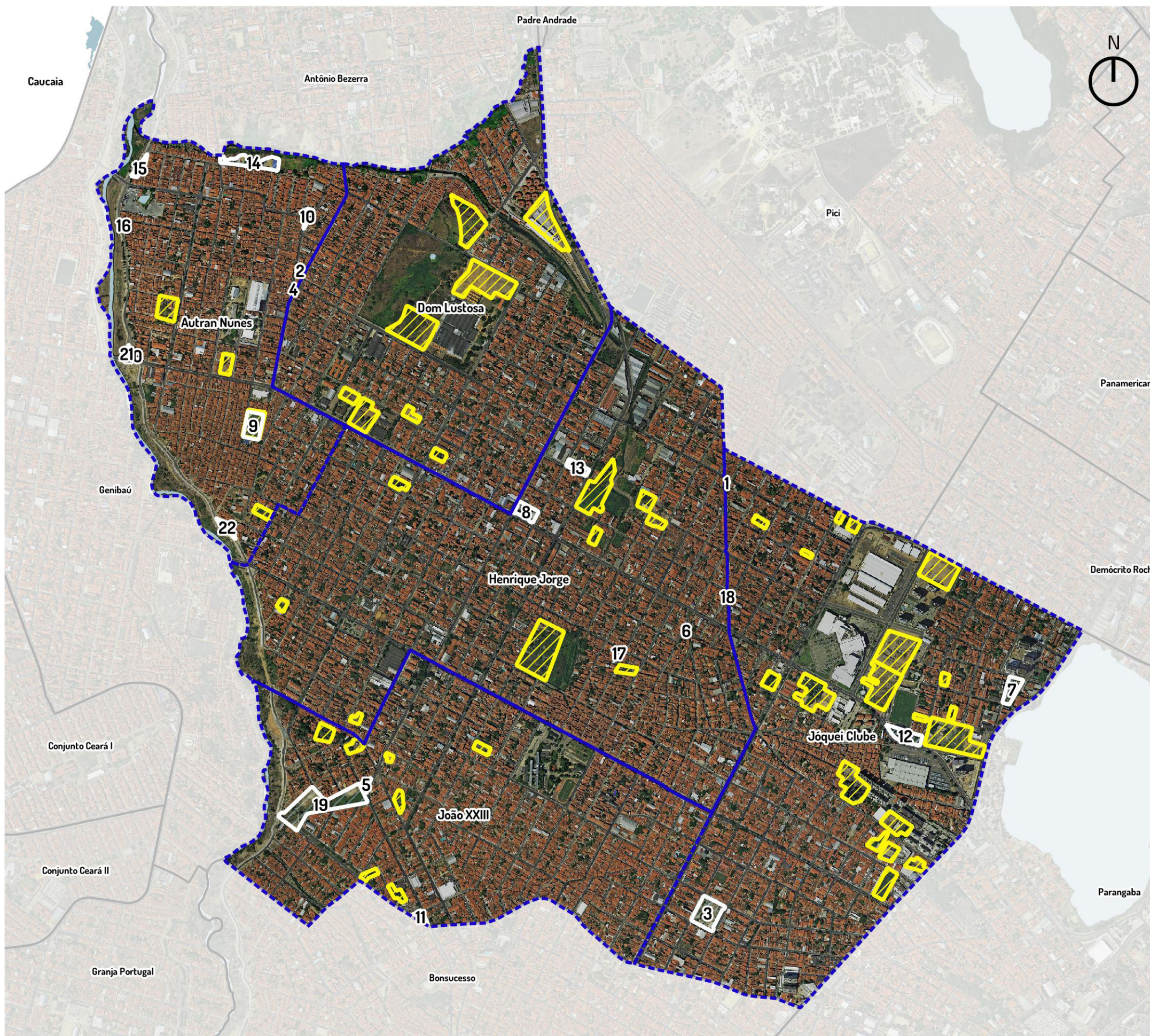
FORTALEZA 2040



Número	Nome da praça	Endereço	Tipo	Bairro
1	PRAÇA DA RUA TUPI (PRAÇA JÓQUEI CLUBE)	RUA MONS HIPÓLITO BRASIL / RUA TUPI	LARGOS/JARDINS	HENRIQUE JORGE
2	PRAÇA DR ALMIR PINTO	AV CARDEAL ARCO VERDE / RUA ELESBÃO VELOSO	PRAÇA	DOM LUSTOSA
3	PRAÇA DR CÉSAR CALS DE OLIVEIRA FILHO	RUA DESEMB GOMES PARENTE / RUA FÉLIX CÂNDIDO	PRAÇA	
4		RUA PROF PAULO LOPES / RUA ELESBÃO VELOSO	LARGOS/JARDINS	DOM LUSTOSA
5		RUA VITÓRIA / RUA DIOGO CORREIA	PRAÇA	JOÃO XXIII
6		RUA GUARANI/RUA DES. LUIS PAULINO	LARGOS/JARDINS	JÓQUEI CLUBE
7	PRAÇA PRES. ARTUR DA COSTA E SILVA	RUA BENT O LOUSADA / RUA BELO HORIZONTE	PRAÇA	JÓQUEI CLUBE
8	PRAÇA PAULO NEY	AV. SEN FERNANDES TÁVORA C/ RUA VITÓRIA	PRAÇA	HENRIQUE JORGE
9	CENTRO POLIESPORTIVO TOCANTINS	RUA PROF VIEIRA C/ RUA SDO	ESTÁDIOS	HENRIQUE JORGE
10	PRAÇA DOLORES ALCÂNTARA	RUA CARDEAL ARCOVERDE	PRAÇA	DOM LUSTOSA
11	PRAÇA JOSÉ CARLOS GASPAR	RUA VALDEMAR HOLANDA C/ RUA JÚLIO BRAGA	LARGOS/JARDINS	JOÃO XXIII
12	PRAÇA NEY REBOUÇAS	AV SEN FERNANDES TÁVORA / RUA RIO GRANDE DO SUL	PRAÇA	PICI
13	PRAÇA DOM LUSTOSA	RUA PROF EDGARD ARRUDA / RUA PROF HERIBALDO COSTA	PRAÇA	HENRIQUE JORGE
14				
15		CAETANO SILVA / NOVA TRINDADE	PRAÇA	AUTRAN NUNES
16		CAETANO SILVA / JOSÉ DE CARVALHO	PRAÇA	AUTRAN NUNES
17		LUCIANO QUEIROZ / PORTO ALEGRE	PRAÇA	HENRIQUE JORGE
18		JOCKEY CLUBE / TORES	PRAÇA	HENRIQUE JORGE
19		RIO DE JANEIRO / DIOGO CORREIA	PRAÇA	JOÃO XXIII
20		CAETANO SILVA / FERNANDES TÁVORA	PRAÇA	JOÃO XXIII
21		CAETANO SILVA / FERNANDES TÁVORA	PRAÇA	JOÃO XXIII
22			CAMPO	JOÃO XXIII

 Vazios urbanos
 Praças

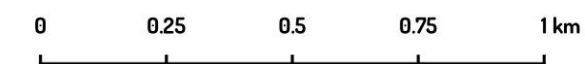

ESCALA 1:15000

PROJEÇÃO UTM 24S - DATUM: SIRGAS 2000

AÇÕES DE MOBILIDADE URBANA EXECUTADAS E PREVISTAS NO TERRITÓRIO

FORTALEZA 2040

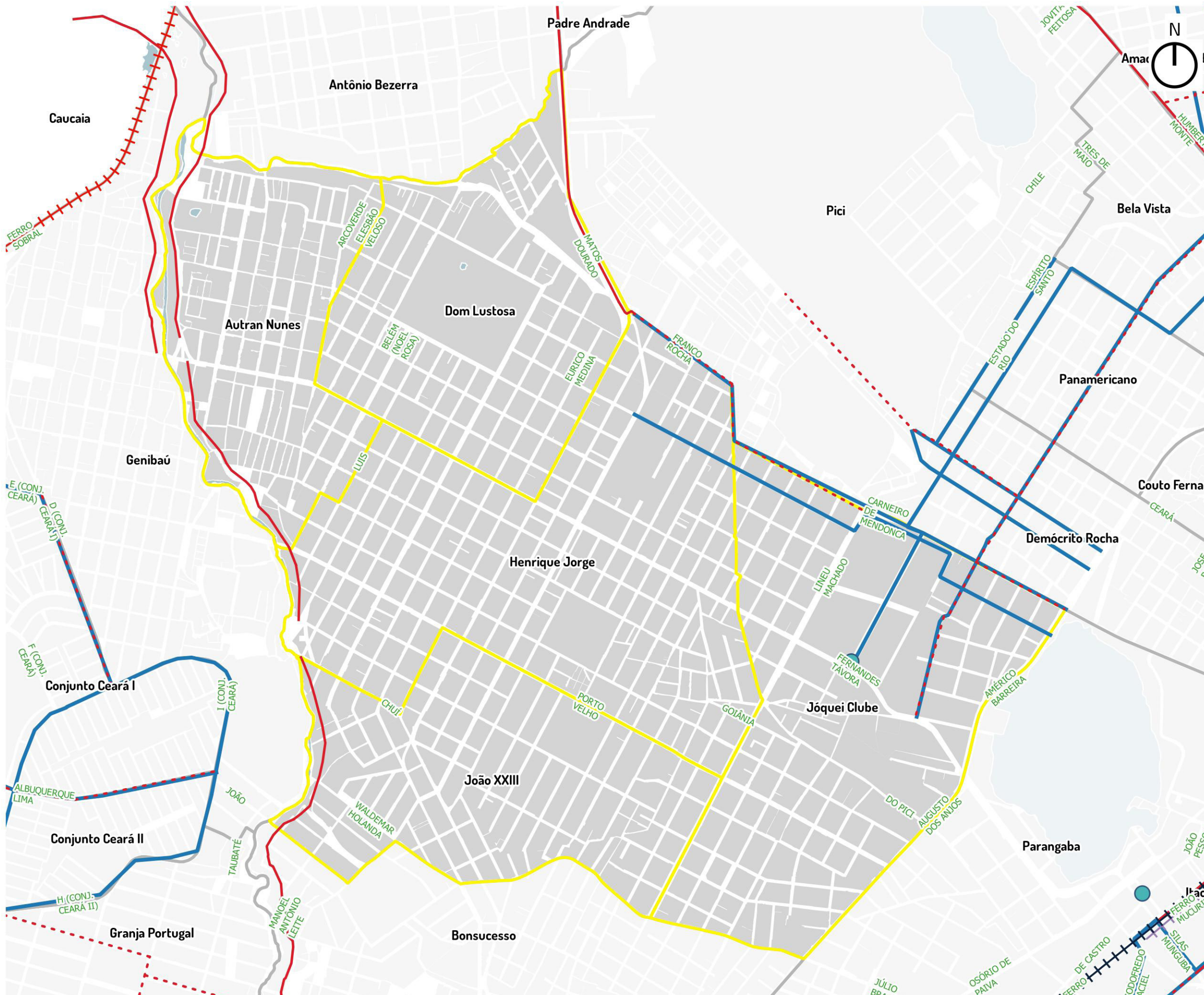

- - - Ciclofaixa
- Trecho Franco Rocha / Carneiro de Mendonça
- Ciclovias
- Trecho Caetano Silva
- Trecho Rio Ventura
- Trecho Matos Dourado
- Binários Existentes e previstos
- Joquei / Bela Vista
- Quadras
- Corpo hídrico

0 0.25 0.5 0.75 1 km
ESCALA 1:15000
PROJEÇÃO UTM 24S - DATUM: SIRGAS 2000

4 - AÇÕES PROPOSTAS PELO FORTALEZA 2040

0 Equidade territorial, social e econômica

- Regulamentação e elaboração dos PIRF das Zeis
- Melhoria Habitacional das unidades situadas nos assentamentos precários urbanizados ou que serão alvo de urbanização
- Legitimação de posse dos imóveis localizados em assentamentos precários consolidados
- Promoção da regularização fundiária plena em assentamentos precários consolidáveis sem reassentamento
- Legitimação de posse dos imóveis localizados em assentamentos precários consolidados
- Promoção da regularização fundiária plena em assentamentos precários consolidáveis sem reassentamento
- Legitimação de posse dos imóveis localizados em assentamentos precários consolidados
- Promoção da regularização fundiária plena em assentamentos precários consolidáveis sem reassentamento
- Criação de Núcleos de Mediação de Conflitos em todos os bairros da capital.
- Ampliação dos Conselhos Comunitários de Defesa Social (CCDS) para todos os bairros da capital cearense, visando ao controle social da qualidade dos serviços na área de Segurança Pública e contribuir para a mediação de conflitos
- Apoio às ações de comercialização (feiras, eventos, rodada de negócios etc.).
- Criação de empreendimentos produtivos de coleta e reciclagem de materiais recicláveis.
- Apoio à criação de empreendimentos autogestionários de produção, comercialização e consumo sustentáveis.
- Promoção do acesso a mercados (realização de feiras, rodada de negócios e ações de marketing).
- Estímulo à formalização de pequenos negócios.
- Promoção de capacitação técnica e gerencial aos pequenos produtores de artesanato

1

Cidade conectada, acessível e justa

O Plano Mestre Urbanístico do Fortaleza 2040 propõe, na área do território:

- Corredores de Urbanização N^{os}. 5 e 12
- Plano Específico do Maranguapinho

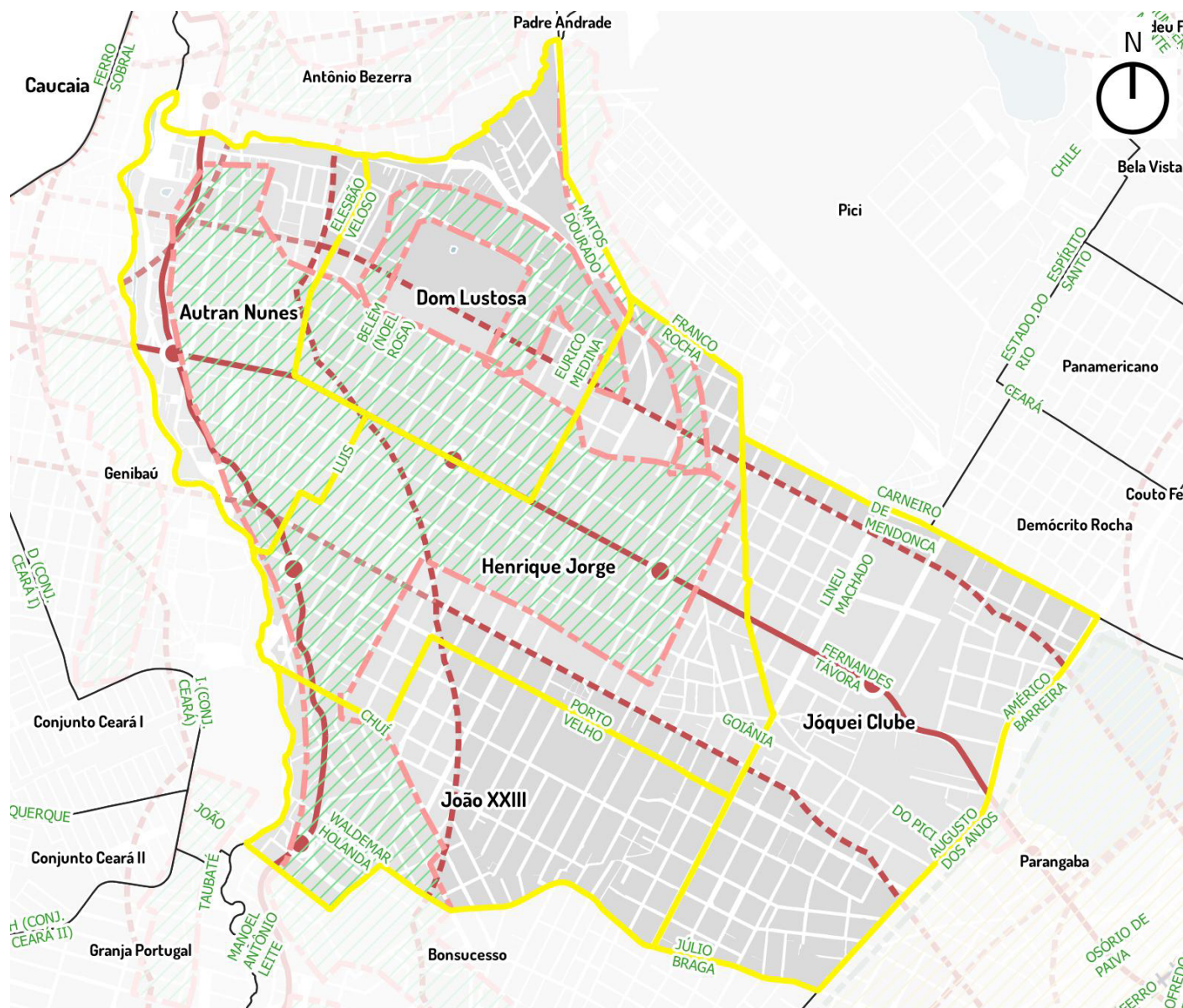

ESCALA 1:22000



Iplanfor, 2018

2 Vida comunitária, acolhimento e bem estar

- Implantação de brinquedotecas.
- Academias ao ar livre.
- Construção de cachorródromos.
- Mapeamento, monitoramento e apoio às atividades de esporte lazer oferecidas gratuitamente às comunidades.
- Implantação de espaços para a interação de crianças e adolescentes (praças, parques infantis, quadras, espaços culturais, multifuncionais).
- Articulação, fomento e fiscalização de parcerias entre a prefeitura e iniciativa privada para implementação da Lei da Aprendizagem (inclusão no mundo do trabalho).
- Implantação de berçários nos Centros de Educação Infantil.
- Construção de Praças da Juventude com conselhos de gestão.
- Criação de bibliotecas comunitárias por meio de editais.
- Calendário anual de eventos para idosos.

3 Desenvolvimento da cultura e do conhecimento

- Implantação de Ambientes Científico-Tecnológicos criativos e lúdicos de Aprendizagem nas instituições educacionais municipais, privilegiando o laboratório e a experimentação.
- Garantia de condições satisfatórias na infraestrutura de 100% das instituições educacionais e aquisição de equipamentos, materiais de apoio, recursos pedagógicos e livros para as bibliotecas, necessários ao eficiente funcionamento do parque escolar.
- Ampliação do atendimento em creches.
- Ampliação da rede física da educação infantil com a construção de 420 Centros de Educação Infantil (CEI).
- Adequação de 100% dos Centros de Educação Infantil garantindo a acessibilidade universal às crianças com deficiência.
- Criação e implantação em 100% das instituições educacionais de uma rede preventiva de proteção à criança, em parceria com as famílias, poder público e sociedade.
- Implantação de ambientes de interatividade com o uso de tecnologias em 100% nos Centros de Educação Infantil.
- Implantação de ateliê em 100% das instituições de Educação Infantil como ambientes em que as crianças possam se expressar utilizando-se das mais diversas linguagens.
- Ampliação da oferta de escolas de tempo integral para 100% da demanda manifesta de 6 a 14 anos.
- Ampliação do parque escolar da rede municipal de ensino de Fortaleza, com a construção de unidades escolares de ensino fundamental.
- Reforma geral e ampliação (para atendimento da demanda) de 100% das unidades escolares de ensino fundamental da rede municipal.
- Construção e reforma de espaços poliesportivos e multifuncionais para atividades esportivas, artísticas e culturais, conforme necessidade.
- Adequação arquitetônica de 100% das escolas de ensino fundamental garantindo acessibilidade às crianças com deficiência.
- Criação de ambiente de acolhimento para os filhos dos alunos em 100% das escolas de Educação de Jovens e Adultos - EJA.
- Fortalecimento do protagonismo infantojuvenil, com a criação de câmaras infantojuvenis e grêmios e/ou outras organizações estudantis.

- Implantação de distritos de Cultura.
- Dinamização de roteiros culturais.
- Fomento às tradições culturais das comunidades.
- Valorização do conhecimento sobre a memória dos bairros.
- Requalificação do entorno de imóveis de relevância cultural.
- Ampliação de qualificação de espaços públicos.
- Criação de polos culturais inteligentes.
- Ocupação de praças com ações de arte e cultura.
- Fomento às atividades culturais de jovens artistas.
- Agentes locais de inovação.
- Apoio à expansão de banda larga de internet.

4 Qualidade do meio ambiente e dos recursos naturais

- Supressão de espécies invasoras.
- Educação ambiental.
- Incentivo à permacultura, agroecologia e agricultura orgânica.
- Controle de zoonoses.
- Estímulo à adoção de praças.
- Criação de linhas de transporte não poluentes.
- Aproveitamento econômico dos resíduos sólidos.
- Redução de perdas no sistema de abastecimento de água.
- Universalização da cobertura do esgotamento sanitário e da coleta de resíduos sólidos.
- Incentivo à coleta seletiva.
- Eliminação dos pontos de lixo.
- Instalação de ecopontos.
- Ampliação da rede de drenagem.
- Despoluição e limpeza de espelhos d'água.

5 Dinamização econômica e inclusão produtiva

- Agricultura urbana.

6 Governança municipal

- Implantação dos Fóruns Territoriais.

5 - ALGUMAS DEMANDAS IDENTIFICADAS

Por ocasião do ciclo de planejamento participativo de 2018, foram levantadas as seguintes demandas da população para a ação do Poder Municipal:

Henrique Jorge

- Reforma e ampliação do posto Jose Sobreira de Amorim, no Henrique Jorge.
- Creche para o Bairro
- Construção de uma areninha ou mini-areninha no bairro do Henrique Jorge.

ANEXOS

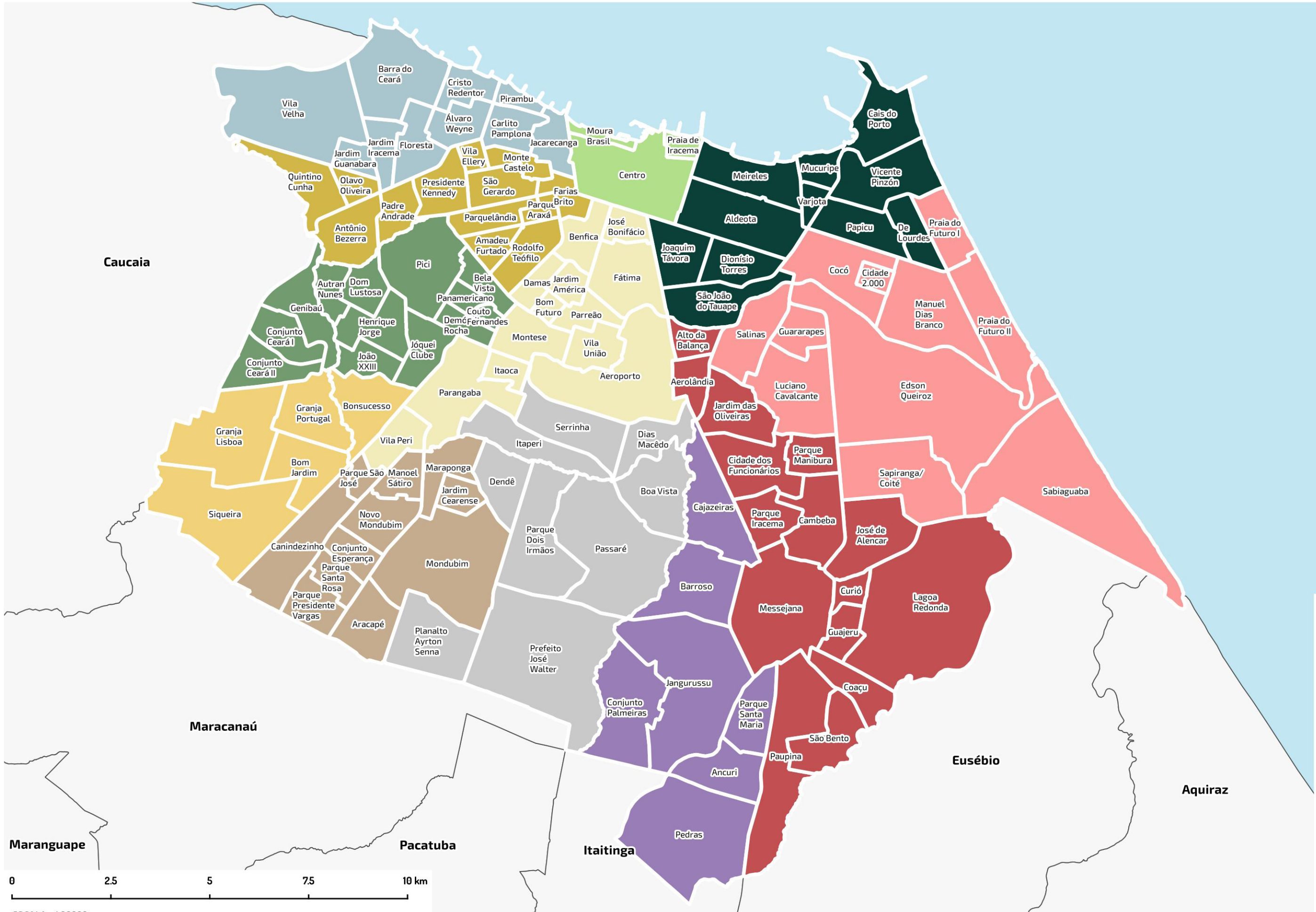
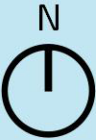

Legenda

- SR 1
- SR 2
- SR 3
- SR 4
- SR 5
- SR 6
- SR 7
- SR 8
- SR 9
- SR 10
- SR 11
- SR 12

0 2.5 5 7.5 10 km

ESCALA 1:90000
PROJEÇÃO UTM 24S - DATUM: SIRGAS 2000

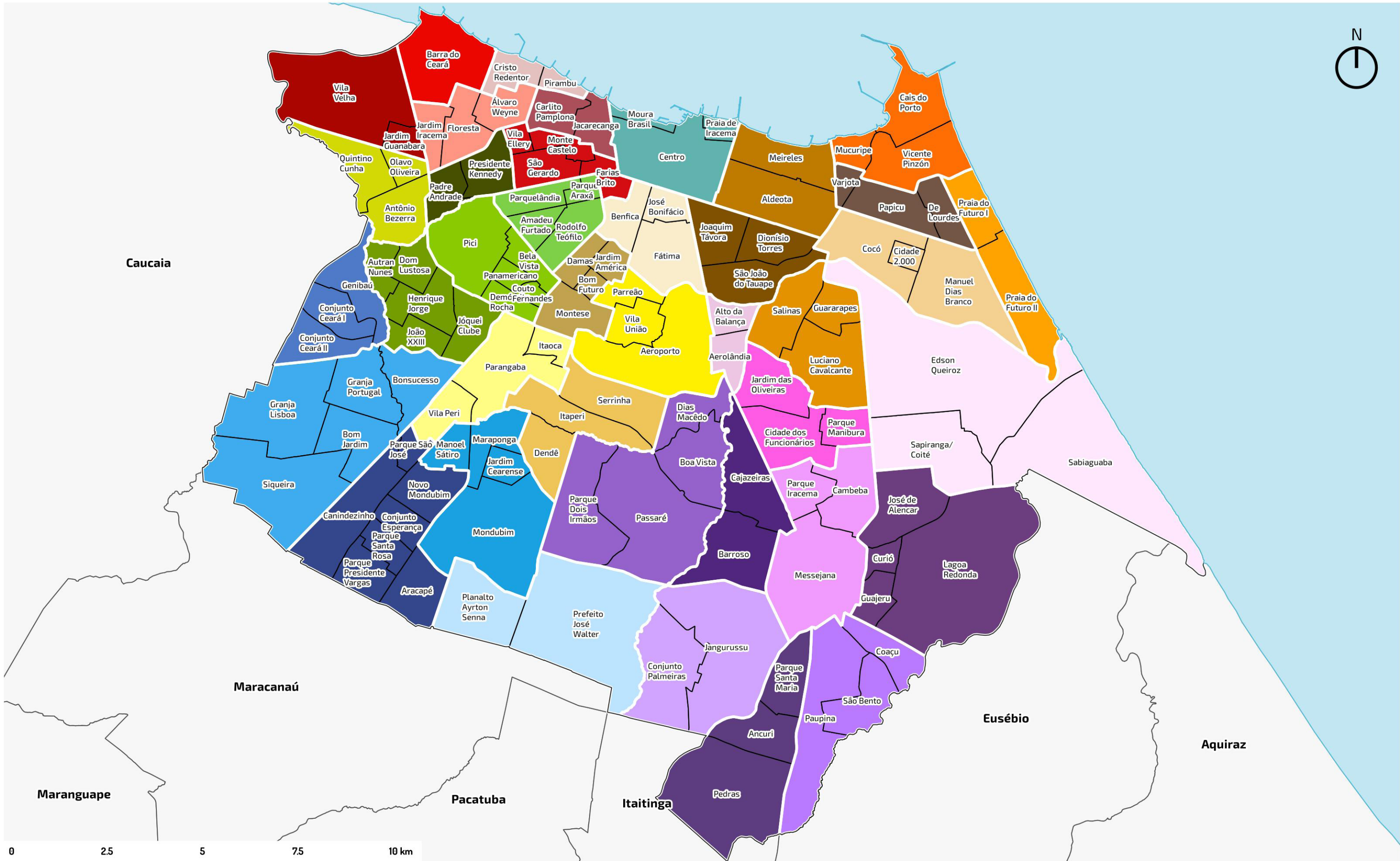



**Prefeitura de
Fortaleza**
Instituto de Planejamento
de Fortaleza