

# IPLANFOR Fortaleza 2040



ESCALA 1:19.000

- Proposta
- Benfica
  - Fátima
  - José Bonifácio
  - Limites da SR IV

Território

# BENFICA JOSÉ BONIFÁCIO FÁTIMA

## Apresentação

Este caderno reúne informações sobre um dos territórios que compõem a cidade de Fortaleza. Ele deverá servir, entre outras utilidades, para auxiliar na elaboração de uma Agenda para o desenvolvimento sustentável deste território.

Isso faz parte do que foi proposto pelo Plano Fortaleza 2040 para contribuir na transformação de Fortaleza em uma cidade mais acolhedora, justa e com oportunidades para todos os seus moradores.

De acordo com este Plano, cada território da Cidade deverá elaborar, de maneira compartilhada entre as suas comunidades e o poder público, e acompanhar a implementação de agendas territoriais que permitam executar as ações propostas pelo Fortaleza 2040.

Para isso, foi realizada uma consulta, durante o ano de 2018, objetivando identificar os territórios existentes. Atualizou-se, assim, um total de 39 territórios, para os quais se propõe o funcionamento permanente de um Fórum que aproxime as comunidades do poder público municipal em um permanente diálogo, fortalecendo, desse modo, a governança territorial em Fortaleza.

Por agendas territoriais considera-se um conjunto de estratégias voltadas para o desenvolvimento de cada território, pactuadas entre as comunidades e o poder público, reunindo ações de curto, médio e longo prazo.

A sua elaboração nasce de uma análise da atual situação do território, apropriando-se das informações disponibilizadas pelo setor público (o que já existe e o que se planeja para o território), e avaliando as suficiências e as carências de modo a identificar as ações prioritárias para o desenvolvimento territorial.

Este trabalho está sendo realizado pela Prefeitura de Fortaleza, desenvolvido pelas atuais Secretarias Regionais, apoiado pela Coordenadoria Especial de Participação Social (Ceps) e articulado pelo Instituto de Planejamento de Fortaleza (Iplanfor).



## BENFICA – JOSÉ BONIFÁCIO – FÁTIMA ALGUMAS INFORMAÇÕES SOBRE O TERRITÓRIO

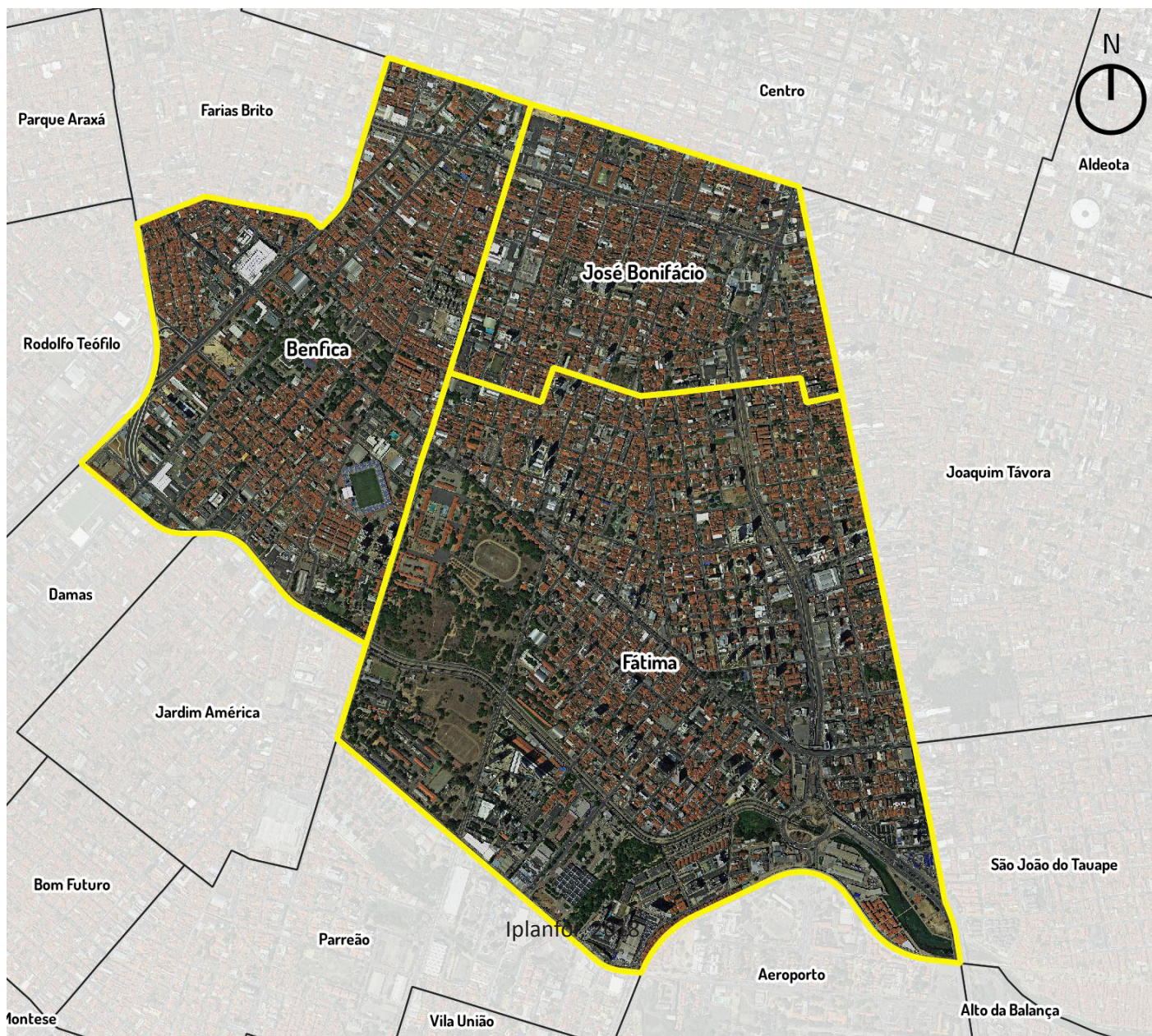

ESCALA 1:19000

 Limites de bairros

**1 - ASPECTOS DEMOGRÁFICOS**

O Território formado pelos bairros Benfica, Fátima e José Bonifácio possui os seguintes indicadores demográficos:

INDICADORES DEMOGRÁFICOS	Benfica	Fátima	José Bonifácio	Total
Domicílios Particulares Permanentes	3.358	8.280	3.290	14.928
População Residente	8.970	23.309	8.848	41.127
População Homens	3.828	10.091	3.842	17.761
População Mulheres	5.142	13.218	5.006	23.366
Razão de Dependência Jovens	15.6%	16.9%	17.8%	0
Razão de Dependência Idosos	14.8%	14.7%	19.4%	0
Razão de Dependência Total	30.4%	31.7%	37.2%	0
Índice de Envelhecimento	95.1%	87.1%	109.2%	0
Razão de Masculino x Feminino	74.4%	76.3%	76.7%	0
Razão Crianças-Mulheres	11.3%	14.2%	13.4%	0
Média de moradores por Domicílios	3	3.2	3.1	3
Proporção de domicílios ocupados	89.1%	87.8%	86.4%	0
Proporção de domicílios não ocupados	10.9%	12.2%	13.6%	0

**2 - EQUIPAMENTOS PÚBLICOS MUNICIPAIS EXISTENTES**

No território estão situados os equipamentos públicos municipais descritos na tabela abaixo.

Um primeiro exercício do Fórum poderá ser uma avaliação do estágio atual do seu funcionamento – se está funcionando de forma satisfatória ou não. Em caso de resposta negativa, poderia ser feita uma breve avaliação de quais as causas disso.

EQUIPAMENTO	ENDEREÇO
CEJA Professor Jose Neudson Braga	Av Carapinima, 2137
EEF Centro Dos Retalhistas	Av Da Universidade, 3304
EEFM Figueiredo Correia	Rua Marechal Deodoro, 733
Escola Especial Associação De Assistência à Criança Excepcional	Rua Adolfo Herbster, 344
Estádio Presidente Vargas	Rua Paulino Nogueira / av. Expedicionários
Praça	Av. 13 de maio / Rua João gentil
Praça Abolicionista Amaral	Rua Paulino Nogueira / Rua Marechal Deodoro
Praça Presidente Vargas	Rua Mal Deodoro / Rua Costa Sousa
UAPS Doutor Luis Costa	Rua Mal. Deodoro, 1501
Casa de Passagem Para Homens	Av. Da universidade, 1885
Estádio Presidente Vargas (PV)	Rua Marechal Deodoro, 1187
Ginásio Aécio de Borba	Rua Paulino Nogueira, 95
POP Benfica	Av. Da universidade, 3215
Canteiro Central da Av. Dep. Oswaldo Stuart	Oswaldo Studart
Centro de Educação Infantil	Rua Capitão Batista, S/N
EEEP Juarez Távora	Rua Joaquim Bastos, 747
EEM Governador Adauto Bezerra	Rua Mons Liberato, 1850
Escola de Tempo Parcial	Rua Guilherme Moreira, 75



Instituto de Educação Do Ceara	Graciliano Ramos, 52
Largos/Jardins	Rua Conselheiro Tristão
Parque Parreão	Av. Borges de Melo com Rua Marinho Rodrigues
Praça	Av. 13 de maio
Praça	Rua Bonfim Sobrinho / Av 13 de Maio
Praça Dom José Tupinambá Frota	Rua Pe Barbosa De Jesus / Rua Mons. Libertato
Praça dos motoristas	Rua Carlos Ribeiro
Praça Major Assis Nepomuceno	Rua Felino Barroso / Eusébio De Souza
Praça Manoel Dias Branco	Av. Aguanambi / Av. Eduardo girão
Praça Pio IX	Av 13 de maio / Rua Dom Sebastião leme
Praça Waldir Diogo de Siqueira	Rua Dep João pontes / rua major facundo
UAPS Doutor Roberto da Silva Bruno	Av. Borges de melo, 910
Praça 1º de maio	Rua Joaquim Magalhães / av. Aguanambi
Praça da professora	Rua Abaiara / Av Aguanambi
Praça José Bonifácio	Rua Antônio Pompeu / Rua Assunção
Praça José Raimundo Costa	Av. Aguanambi / Rua Souza Girão
Praça Moraes Né	Rua Carlos Gomes / Av. Aguanambi
Praça Plácido de Castro	Rua Cons. Tristão / Rua Cel Solon
Pousada Social/ Centro De Convivência	Rua Solon Pinheiro, 988



# EQUIPAMENTOS DOS GRUPOS DE BAIRROS

FORTALEZA 2040



Equipamento	Número	Nome da Escola	Endereço	Bairro
Escola Estadual	1	EEEP JUAREZ TAVORA	RUA JOAQUIM BASTOS, 747	FÁTIMA
	2	INSTITUTO DE EDUCACAO DO CEARA	GRACILIANO RAMOS, 52	FÁTIMA
	3	EEM GOVERNADOR ADAUTO BEZERRA	RUA MONS LIBERATO, 1850	FÁTIMA
	4	EEF CENTRO DOS RETALHISTAS	AV DA UNIVERSIDADE, 3304	BENFICA
	5	EEFM FIGUEIREDO CORREIA	RUA MARECHAL DEODORO, 733	BENFICA
	6	CEJA PROFESSOR JOSE NEUDSON BRAGA	AV CARAPINIMA, 2137	BENFICA

Equipamento	Número	Nome da Escola	Endereço	Bairro
Escola Municipal	1	ASSOCIAÇÃO DE ASSISTÊNCIA À CRIANÇA EXCEPCIONAL	RUA ADOLFO HERBSTER, 344	BENFICA
	2	MADRE TERESA DE CALCUTÁ	RUA CAPITÃO BATISTA, S/N	FÁTIMA
	3	MADRE TERESA DE CALCUTÁ	RUA GUILHERME MOREIRA, 75	FÁTIMA

Equipamento	Número	Nome	Endereço	Bairro
Equip. de Saúde	1	FUNCIPE FUNDACAO DE CIENCIA E PESQUISA	RUA DEPUTADO JOAO PONTES	FATIMA
	2	DR. LUIS COSTA	RUA MARECHAL DEODORO, 1501	BENFICA
	3	BEMFAM	RUA BR DO RIO BRANCO	CENTRO
	4	ABVCF ASSOCIACAO	RUA ASSUNCAO	JOSE BONIFACIO
	5	CAPS INFANTIL SER IV	RUA JAIME BENEVOLO, 1644	FÁTIMA
	6	INSTITUICAO ESPIRITA NOSSO LAR	AV CARAPINIMA	BENFICA

0 0.25 0.5 0.75 1 km

ESCALA 1:13000

PROJEÇÃO UTM 24S - DATUM: SIRGAS 2000

- ▲ Escolas Estaduais
- ▲ Escolas Municipais
- ◆ Equipamentos de Saúde



### **3 - ASSENTAMENTOS PRECÁRIOS EXISTENTES NO TERRITÓRIO**

Assentamentos precários são aqueles classificados pelo IBGE como aglomerados constituídos por 51 ou mais unidades habitacionais caracterizadas pela ausência do título de propriedade e que tenham pelo menos uma das características a seguir: irregularidade das vias de circulação e do tamanho e forma dos lotes e/ou carência de serviços públicos essenciais (como coleta de lixo, rede de esgoto, rede de água, energia elétrica e iluminação pública).

#### **RELAÇÃO DOS ASSENTAMENTOS PRECÁRIOS DO TERRITÓRIO**

##### **Benfica**

- Canal Eduardo Girão

##### **Fátima**

- Rua São Bernado  
Status/Vila Antônio Rola  
Parque Santo Antonio (Tv. São Tomé)  
Coelho Neto  
Lutar e Vencer  
Solimões  
Conjunto Pantanal/ Língua de Cobra  
Novo Tempo III  
Floresta II  
Santo Antonio da Floresta  
Rua rio Madeira  
Madeira  
Rua Conselheiro Lafaiete  
Conjunto Santa Maria Gorette II  
Vila Santa Inês

##### **José Bonifácio**

- Coração de Jesus

## ASSENTAMENTO PRECÁRIOS NO TERRITÓRIO



ESCALA 1:19000

Iplanfor, 2018



# LINHAS DE TRANSPORTE PÚBLICO DOS GRUPOS DE BAIRROS



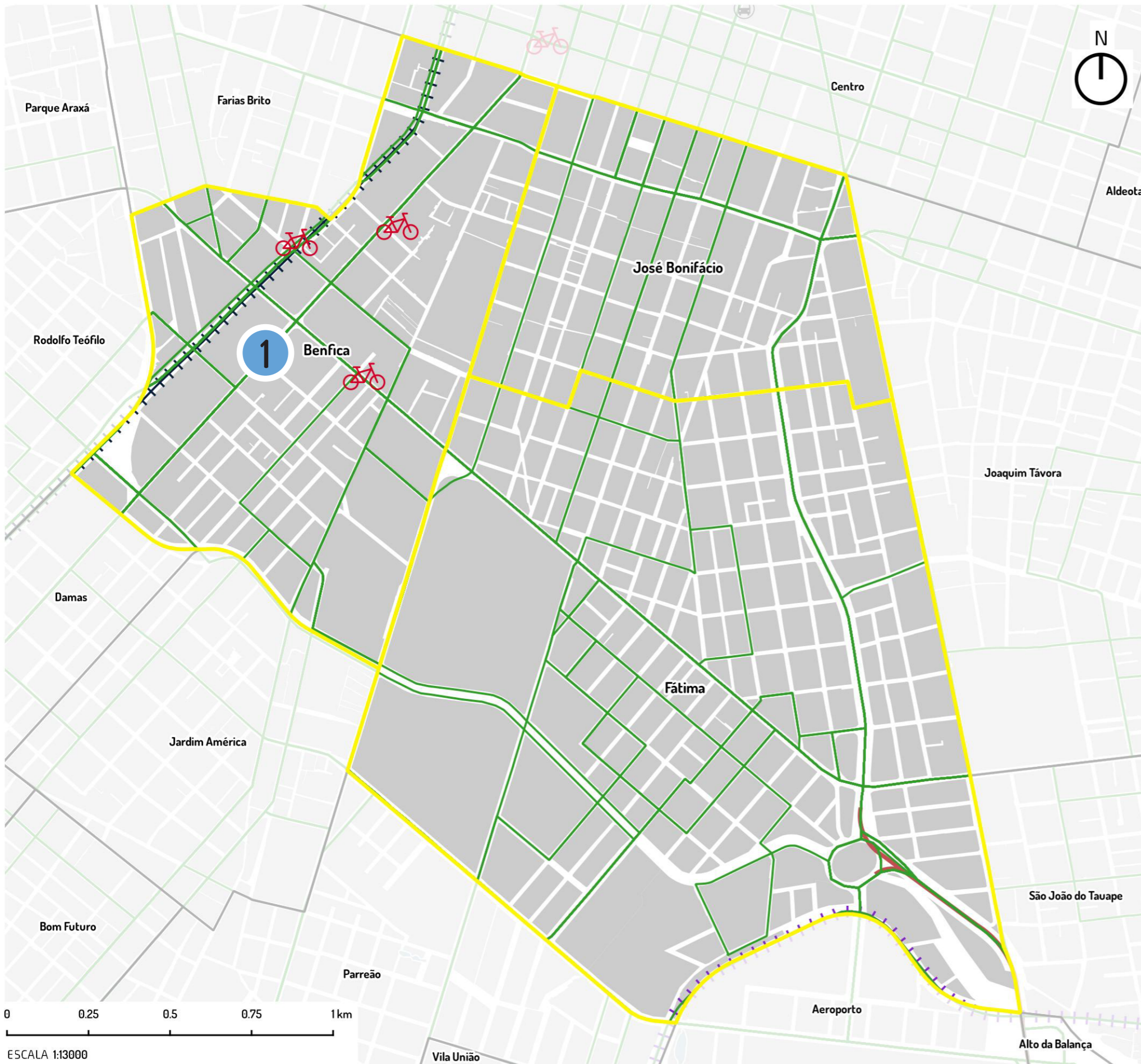

FORTALEZA 2040



ESCALA 1:13000  
PROJEÇÃO UTM 24S - DATUM: SIRGAS 2000

Código da Linha	Nome da Linha
-----------------	---------------

- 9 Cj Ceará/Centro (STPC)
- 10 Cj Ceará/Bonsucesso/Centro (STPC)
- 19 Novo Maracanaú / Fortaleza
- 20 Jereissati/Fortaleza (ROTA 1)
- 21 Jereissati/Fortaleza (ROTA 2)
- 24 Acaracuzinho/Fortaleza
- 25 Guaiúba/Fortaleza
- 26 Timbó/Fortaleza
- 29 Parangaba/Náutico
- 30 Siqueira/Papicu/13 de Maio
- 38 Parangaba/Papicu
- 43 Jubaia/Fortaleza
- 44 Sapupara/Fortaleza
- 54 Granja Lisboa/Goiabeiras (STPC)
- 60 Pitaguary/Fortaleza
- 64 Maranguape - Fortaleza
- 67 Maranguape/Fortaleza
- 70 Cuca Barra/Parangaba/Centro
- 77 Parangaba/Mucuripe
- 92 Taquara/Fortaleza
- 99 Pavuna/Fortaleza
- 122 Tito/Fortaleza
- 151 Conjunto Industrial/Fortaleza
- 179 Conjunto Pajuçara/Fortaleza
- 199 Fortaleza/Guaiúba
- 199 Fortaleza/Água Verde/Redenção
- 202 Rodolfo Teofilo/Bezerra Menezes
- 204 Fortaleza/Pacatuba
- 211 Fortaleza/Tanques
- 303 Igreja São Raimundo
- 305 Bela Vista/Humberto Monte
- 307 Itaoca/Jardim América
- 310 Campus Universitários/Pan Americano
- 314 Henrique Jorge
- 316 Genibaú/Centro
- 320 João XXIII/Centro
- 324 Conjunto Acaracuzinho/Fortaleza
- 325 Fortaleza/Itacima
- 326 Conjunto Timbó/Fortaleza
- 331 Cj Esperança/Centro
- 333 Bom Jardim/Centro/Expresso
- 350 Conjunto Novo Maracanaú/Fortaleza
- 355 Siqueira/José Bastos
- 360 Siqueira/João Pessoa
- 363 Vila Manoel Sátiro/Centro
- 365 Bela Vista/Viriato Ribeiro
- 374 Aracapé/Centro
- 387 Jardim Jatobá/Centro/Expresso
- 390 Parangaba/João Pessoa
- Conjunto Senador Carlos Jereissati - rota 1
- Conjunto Senador Carlos Jereissati - rota 2

 Estações do Bicicletar
  Metrô Linha Sul
  VLT
  Quadras
  Linhas de Ônibus



# REDE DE ÁGUA E ESGOTO DOS GRUPOS DE BAIRROS

FORTALEZA 2040

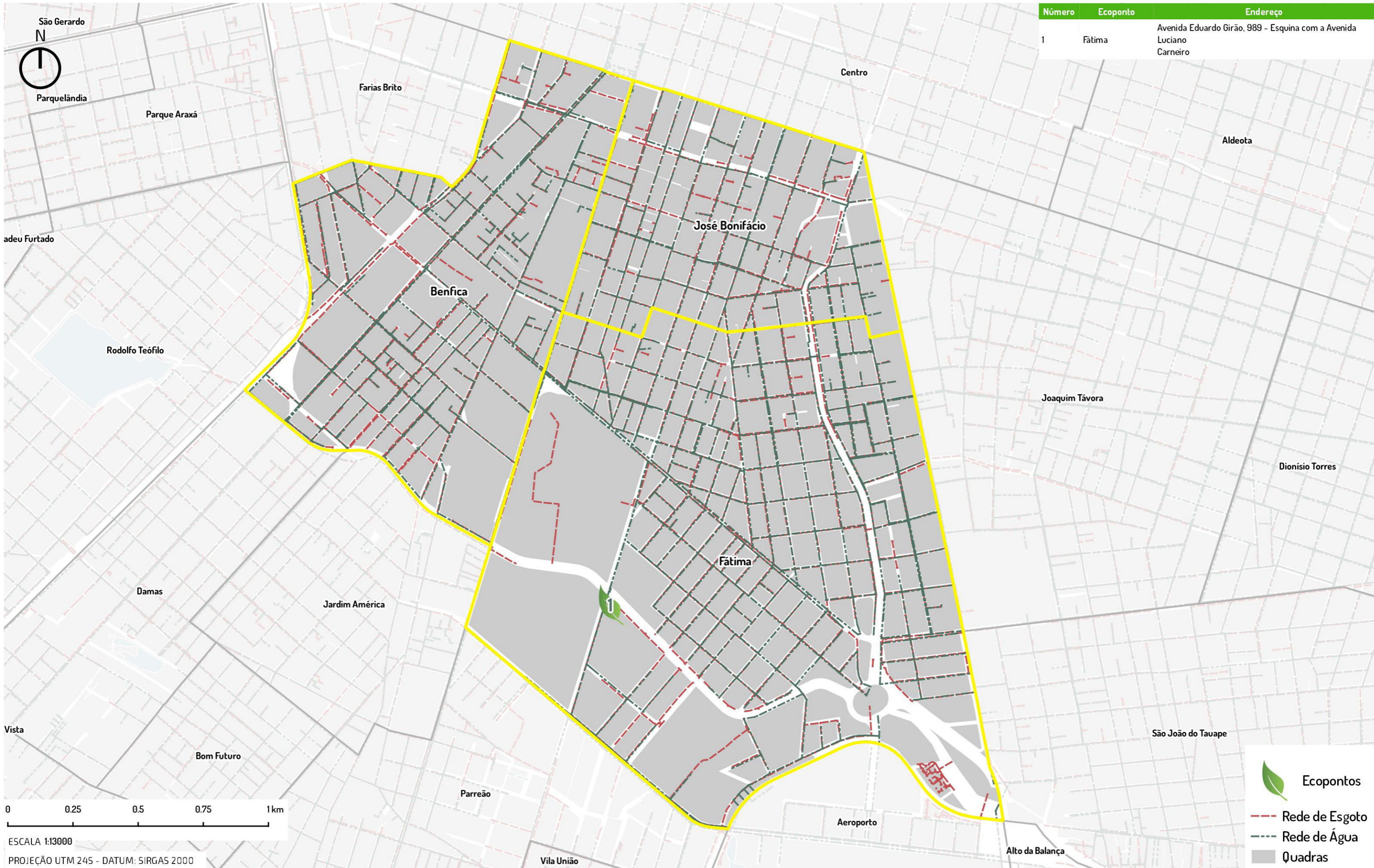



# PRAÇAS E VAZIOS URBANOS DOS GRUPOS DE BAIRROS

FORTALEZA 2040



Número	Nome da praça	Endereço	Tipo	Bairro
1	PRAÇA DOS MOTORISTAS	RUA CARLOS RIBEIRO	PRAÇA	FÁTIMA
2	PARQUE PARREÃO	AV. BORGES DE MELO COM RUA MARINHO RODRIGUES	PARQUE	FÁTIMA
3	PRAÇA 1º DE MAIO	RUA JOAQUIM MAGALHÃES / AV. AGUANAMBI	PRAÇA	JOSÉ BONIFÁCIO
4	PRAÇA JOSÉ RAIMUNDO COSTA	AV. AGUANAMBI / RUA SOUZA GIRÃO	PRAÇA	JOSÉ BONIFÁCIO
5	PRAÇA MORAES NÉ	RUA CARLOS GOMES / AV. AGUANAMBI	PRAÇA	JOSÉ BONIFÁCIO
6	PRAÇA ABOLICIONISTA AMARAL	RUA PAULINO NOGUEIRA / RUA MARECHAL DEODORO	PRAÇA	BENFICA
7		RUA BONFIM SOBRINHO / AV. 13 DE MAIO	PRAÇA	FÁTIMA
8		AV. 13 DE MAIO	PRAÇA	FÁTIMA
9	PRAÇA PIO IX	AV. 13 DE MAIO / RUA DOM SEBASTIÃO LEME	PRAÇA	FÁTIMA
10	PRAÇA PRES VARGAS	RUA MAL DEODORO / RUA COSTA SOUSA	PRAÇA	BENFICA
11	PRAÇA WALDIR DIOGO DE SIQUEIRA	RUA DEP JOÃO PONTES / RUA MAJOR FACUNDO	PRAÇA	FÁTIMA
12	ESTÁDIO PRES VARGAS	RUA PAULINO NOGUEIRA / AV. EXPEDICIONÁRIOS	ESTÁDIOS	BENFICA
13		AV. 13 DE MAIO / RUA JOÃO GENTIL	PRAÇA	BENFICA
14		RUA CONSELHEIRO TRISTÃO	PRAÇA	FÁTIMA
15	PRAÇA MAJOR ASSIS NEPOMUCENO	RUA FELINO BARROSO / EUSÉBIO DE SOUZA	PRAÇA	FÁTIMA
16	PRAÇA DOM JOSÉ TUPINAMBÁ FROTA	RUA PE BARBOSA DE JESUS / RUA MONS LIBERATO	PRAÇA	FÁTIMA
17		AV. LUCIANO CARNEIRO / RUA MÁRIO MAMEDE	LARGOS/JARDINS	VILA UNIÃO
18	PRAÇA MANOEL DIAS BRANCO	AV. AGUANAMBI / AV. EDUARDO GIRÃO	PRAÇA	FÁTIMA
19	PRAÇA DA PROFESSORA	RUA ABAIARA / AV. AGUANAMBI	PRAÇA	JOSÉ BONIFÁCIO
20	PRAÇA PLÁCIDO DE CASTRO	RUA CONS TRISTÃO / RUA CEL SOLON	PRAÇA	JOSÉ BONIFÁCIO
21	PRAÇA JOSÉ BONIFÁCIO -	Rua Antônio Pompeu / Rua Assunção	PRAÇA	JOSÉ BONIFÁCIO
22	CANTEIRO CENTRAL DA AV. DEP. OSWALDO STUDART	OSWALDO STUDART	CANTEIRO	FÁTIMA

Vazios urbanos

Praças

0 0.25 0.5 0.75 1 km

ESCALA 1:2000

PROJEÇÃO UTM 24S - DATUM: SIRGAS 2000



# AÇÕES DE MOBILIDADE URBANA EXECUTADAS E PREVISTAS NO TERRITÓRIO

FORTALEZA 2040



- Bicicletar**
  - Ciclofaixa**
  - Ciclovias**
  - Binários Existentes e previstos**
  - Visc Rio Branco**
  - VAMO Estações**
  - Vagas VAMO**
  - Quadras**
- Journal O Povo  
Salesiano Dom Bosco  
Faculdade Lourenço Filho  
Extra Aguanambi  
Banco do Brasil - 13 de Maio  
Igreja de Fátima  
Centro de Humanidades - UECE  
Praça da Gentilândia  
Reitoria UFC  
Shopping Benfica  
Rodoviária  
Contax Borges de Melo  
Trecho João Brígido  
Trecho Antonio Sales  
Trecho Domingos Olímpio  
Trecho José Jatahy  
Trecho Pe. Miguelino  
Trecho Saldanha Marinho  
Trecho Senador Pompeu  
Trecho Br Rio Branco  
Trecho Aguanambi

0 0.25 0.5 km  
ESCALA 1:13000  
PROJEÇÃO UTM 24S - DATUM: SIRGAS 2000

## 0 Equidade territorial, social e econômica

- Regulamentação e elaboração dos PIRF das Zeis
- Melhoria Habitacional das unidades situadas nos assentamentos precários urbanizados ou que serão alvo de urbanização
- Legitimação de posse dos imóveis localizados em assentamentos precários consolidados
- Promoção da regularização fundiária plena em assentamentos precários consolidáveis sem reassentamento
- Legitimação de posse dos imóveis localizados em assentamentos precários consolidados
- Promoção da regularização fundiária plena em assentamentos precários consolidáveis sem reassentamento
- Legitimação de posse dos imóveis localizados em assentamentos precários consolidados
- Promoção da regularização fundiária plena em assentamentos precários consolidáveis sem reassentamento
- Criação de Núcleos de Mediação de Conflitos em todos os bairros da capital.
- Ampliação dos Conselhos Comunitários de Defesa Social (CCDS) para todos os bairros da capital cearense, visando ao controle social da qualidade dos serviços na área de Segurança Pública e contribuir para a mediação de conflitos
- Apoio às ações de comercialização (feiras, eventos, rodada de negócios etc.).
- Criação de empreendimentos produtivos de coleta e reciclagem de materiais recicláveis.
- Apoio à criação de empreendimentos autogestionários de produção, comercialização e consumo sustentáveis.
- Promoção do acesso a mercados (realização de feiras, rodada de negócios e ações de marketing).
- Estímulo à formalização de pequenos negócios.
- Promoção de capacitação técnica e gerencial aos pequenos produtores de artesanato



## 1

## Cidade conectada, acessível e justa

O Plano Mestre Urbanístico no Fortaleza 2040 propõe, na área do território.

- PLANO ESPECÍFICO METRO SUL
- PLANBO ESPECÍFICO DO CENTRO
- PLANO DE BONDES CENTRO - ALDEOTA

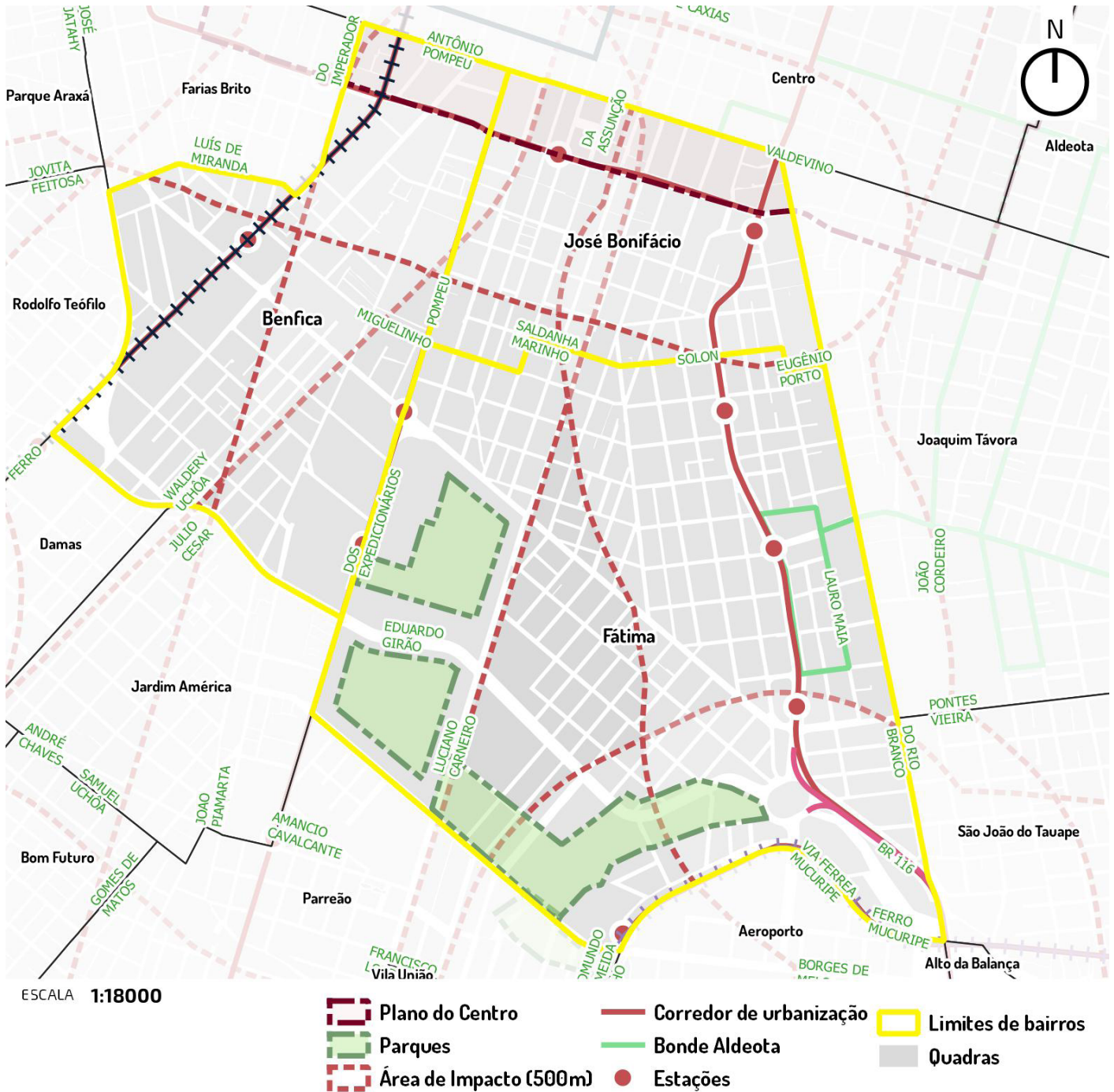

Iplanfor, 2018

## 2 Vida comunitária, acolhimento e bem estar

- Implantação de brinquedotecas.
- Academias ao ar livre.
- Construção de cachorródromos.
- Mapeamento, monitoramento e apoio às atividades de esporte lazer oferecidas gratuitamente às comunidades.
- Implantação de espaços para a interação de crianças e adolescentes (praças, parques infantis, quadras, espaços culturais, multifuncionais).
- Articulação, fomento e fiscalização de parcerias entre a prefeitura e iniciativa privada para implementação da Lei da Aprendizagem (inclusão no mundo do trabalho).
- Implantação de berçários nos Centros de Educação Infantil.
- Construção de Praças da Juventude com conselhos de gestão.
- Criação de bibliotecas comunitárias por meio de editais.
- Calendário anual de eventos para idosos.

## 3 Desenvolvimento da cultura e do conhecimento

- Implantação de Ambientes Científico-Tecnológicos criativos e lúdicos de Aprendizagem nas instituições educacionais municipais, privilegiando o laboratório e a experimentação.
- Garantia de condições satisfatórias na infraestrutura de 100% das instituições educacionais e aquisição de equipamentos, materiais de apoio, recursos pedagógicos e livros para as bibliotecas, necessários ao eficiente funcionamento do parque escolar.
- Ampliação do atendimento em creches.
- Ampliação da rede física da educação infantil com a construção de 420 Centros de Educação Infantil (CEI).
- Adequação de 100% dos Centros de Educação Infantil garantindo a acessibilidade universal às crianças com deficiência.
- Criação e implantação em 100% das instituições educacionais de uma rede preventiva de proteção à criança, em parceria com as famílias, poder público e sociedade.
- Implantação de ambientes de interatividade com o uso de tecnologias em 100% nos Centros de Educação Infantil.
- Implantação de ateliê em 100% das instituições de Educação Infantil como ambientes em que as crianças possam se expressar utilizando-se das mais diversas linguagens.
- Ampliação da oferta de escolas de tempo integral para 100% da demanda manifesta de 6 a 14 anos.
- Ampliação do parque escolar da rede municipal de ensino de Fortaleza, com a construção de unidades escolares de ensino fundamental.
- Reforma geral e ampliação (para atendimento da demanda) de 100% das unidades escolares de ensino fundamental da rede municipal.
- Construção e reforma de espaços poliesportivos e multifuncionais para atividades esportivas, artísticas e culturais, conforme necessidade.
- Adequação arquitetônica de 100% das escolas de ensino fundamental garantindo acessibilidade às crianças com deficiência.
- Criação de ambiente de acolhimento para os filhos dos alunos em 100% das escolas de Educação de Jovens e Adultos - EJA.
- Fortalecimento do protagonismo infantojuvenil, com a criação de câmaras infantojuvenis e grêmios e/ou outras organizações estudantis.

- Implantação de distritos de Cultura.
- Dinamização de roteiros culturais.
- Fomento às tradições culturais das comunidades.
- Valorização do conhecimento sobre a memória dos bairros.
- Requalificação do entorno de imóveis de relevância cultural.
- Ampliação de qualificação de espaços públicos.
- Criação de polos culturais inteligentes.
- Ocupação de praças com ações de arte e cultura.
- Fomento às atividades culturais de jovens artistas.
- Agentes locais de inovação.
- Apoio à expansão de banda larga de internet.

## 4 Qualidade do meio ambiente e dos recursos naturais

- Supressão de espécies invasoras.
- Educação ambiental.
- Incentivo à permacultura, agroecologia e agricultura orgânica.
- Controle de zoonoses.
- Estímulo à adoção de praças.
- Criação de linhas de transporte não poluentes.
- Aproveitamento econômico dos resíduos sólidos.
- Redução de perdas no sistema de abastecimento de água.
- Universalização da cobertura do esgotamento sanitário e da coleta de resíduos sólidos.
- Incentivo à coleta seletiva.
- Eliminação dos pontos de lixo.
- Instalação de ecopontos.
- Ampliação da rede de drenagem.
- Despoeiração e limpeza de espelhos d'água.

## 5 Dinamização econômica e inclusão produtiva

- TIC.
- Turismo.

## 6 Governança municipal

- Implantação dos Fóruns Territoriais.



## **5 - ALGUMAS DEMANDAS IDENTIFICADAS**

Por ocasião do ciclo de planejamento participativo de 2018, foram levantadas as seguintes demandas da população para a ação do Poder Municipal:

### **Benfica**

- Cabine da Guarda Municipal nas proximidades do Shopping Benfica, pois a população sente a falta de segurança no local.

### **José Bonifácio**

- Reforma e revitalização da praça na triangulação das ruas Eusébio de Souza, Mestre Rosa e Carlos Gomes, bairro José Bonifácio.

# ANEXOS



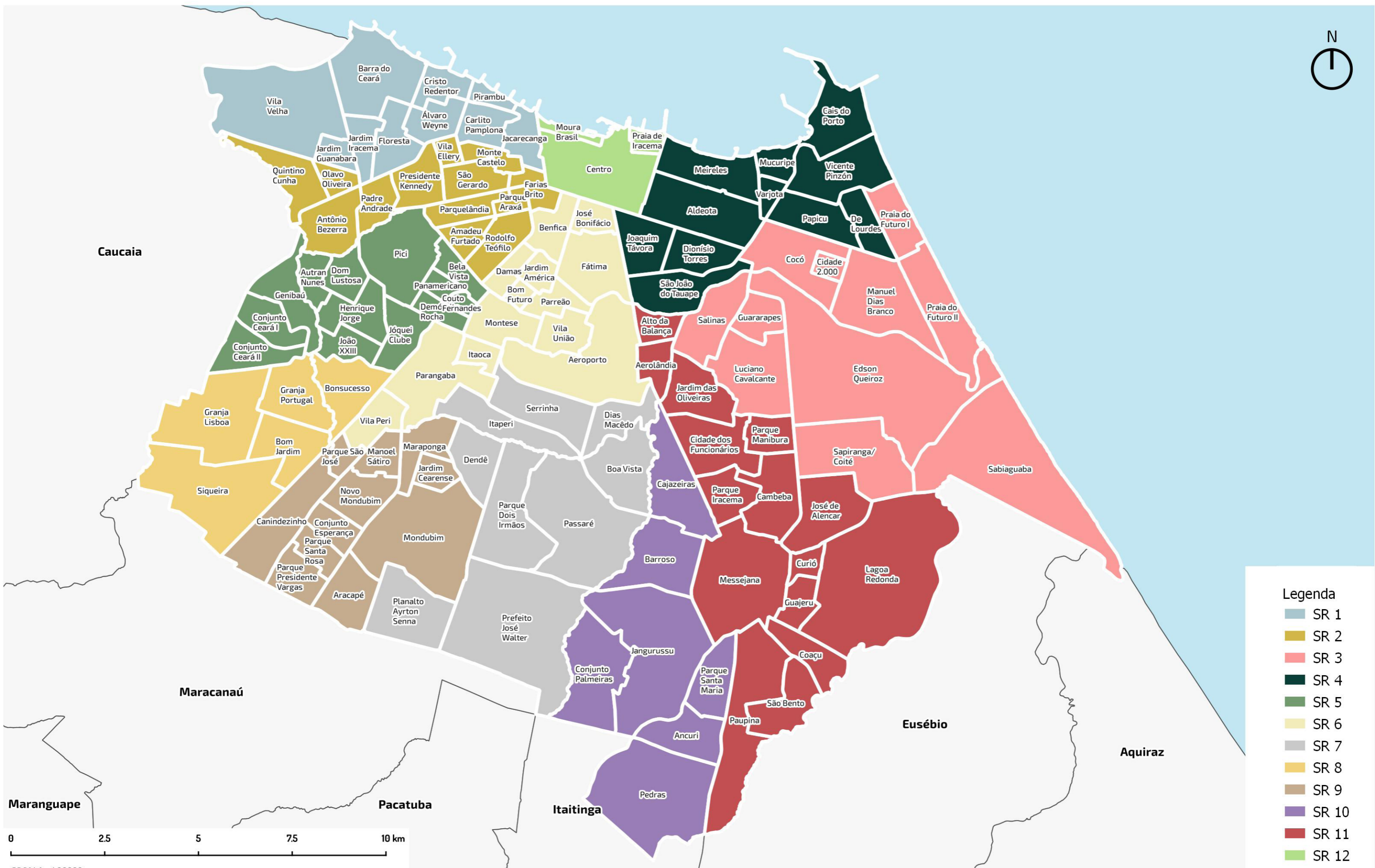

Legenda

- SR 1
- SR 2
- SR 3
- SR 4
- SR 5
- SR 6
- SR 7
- SR 8
- SR 9
- SR 10
- SR 11
- SR 12



# TERRITÓRIOS

FORTALEZA 2040

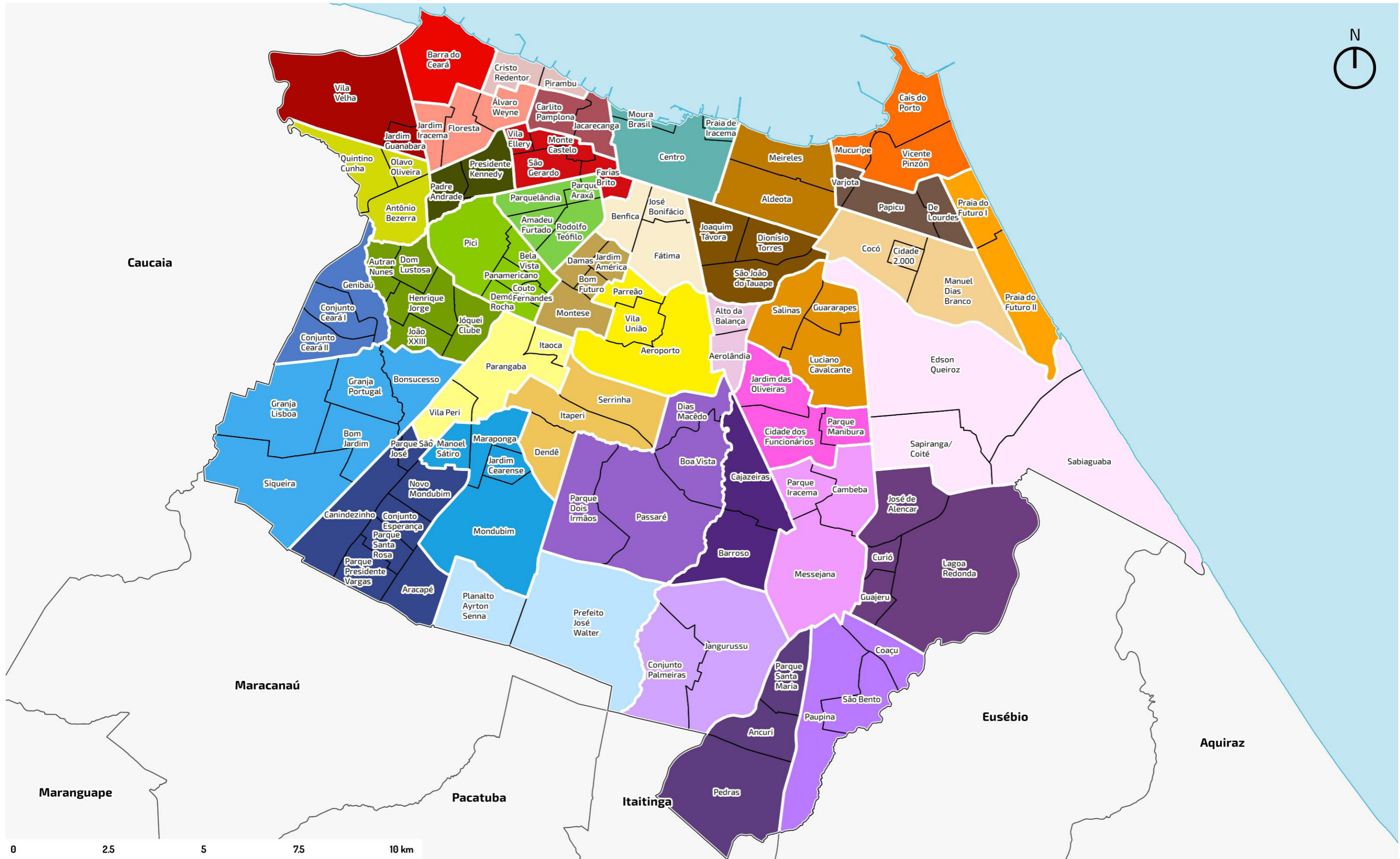

ESCALA 1:90000

PROJEÇÃO UTM 24S - DATUM: SIRGAS 2000





**Prefeitura de  
Fortaleza**  
Instituto de Planejamento  
de Fortaleza