

ESCALA 1:19.000

Proposta

- Centro
- Moura Brasil
- Praia de Iracema
- Limites SERCEFOR

Território

MOURA BRASIL CENTRO PRAIA DE IRACEMA

Apresentação

Este caderno reúne informações sobre um dos territórios que compõem a cidade de Fortaleza. Ele deverá servir, entre outras utilidades, para auxiliar na elaboração de uma Agenda para o desenvolvimento sustentável deste território.

Isso faz parte do que foi proposto pelo Plano Fortaleza 2040 para contribuir na transformação de Fortaleza em uma cidade mais acolhedora, justa e com oportunidades para todos os seus moradores.

De acordo com este Plano, cada território da Cidade deverá elaborar, de maneira compartilhada entre as suas comunidades e o poder público, e acompanhar a implementação de agendas territoriais que permitam executar as ações propostas pelo Fortaleza 2040.

Para isso, foi realizada uma consulta, durante o ano de 2018, objetivando identificar os territórios existentes. Atualizou-se, assim, um total de 39 territórios, para os quais se propõe o funcionamento permanente de um Fórum que aproxime as comunidades do poder público municipal em um permanente diálogo, fortalecendo, desse modo, a governança territorial em Fortaleza.

Por agendas territoriais considera-se um conjunto de estratégias voltadas para o desenvolvimento de cada território, pactuadas entre as comunidades e o poder público, reunindo ações de curto, médio e longo prazo.

A sua elaboração nasce de uma análise da atual situação do território, apropriando-se das informações disponibilizadas pelo setor público (o que já existe e o que se planeja para o território), e avaliando as suficiências e as carências de modo a identificar as ações prioritárias para o desenvolvimento territorial.

Este trabalho está sendo realizado pela Prefeitura de Fortaleza, desenvolvido pelas atuais Secretarias Regionais, apoiado pela Coordenadoria Especial de Participação Social (Ceps) e articulado pelo Instituto de Planejamento de Fortaleza (Iplanfor).

MOURA BRASIL - CENTRO - PRAIA DE IRACEMA ALGUMAS INFORMAÇÕES SOBRE O TERRITÓRIO



ESCALA 1:19000

 Limites de Barros

Iplanfor, 2018

1 - ASPECTOS DEMOGRÁFICOS

Território formado pelos bairros da Zona Central:

INDICADORES DEMOGRÁFICOS	Centro	Praia de Iracema	Moura Brasil	Total
Domicílios Particulares Permanentes	12.078	1.790	1.140	15.017
População Residente	28.538	3.130	3.765	35.433
População Homens	12.973	1.437	1.796	16.206
População Mulheres	15.565	1.693	1.969	19.227
Razão de Dependência Jovens	21.2%	18.9%	37.7%	-
Razão de Dependência Idosos	14.7%	15.4%	10.6%	-
Razão de Dependência Total	35.9%	34.3%	48.2%	-
Índice de Envelhecimento	69.6%	81.6%	28%	-
Razão de Masculino x Feminino	83.3%	84.9%	91.2%	-
Razão Crianças-Mulheres	16.9%	15.9%	32%	-
Média de moradores por Domicílios	2.9	2.9	3.6	-
Proporção de domicílios ocupados	81.3%	61.5%	92.1%	-
Proporção de domicílios não ocupados	18.7%	38.5%	7.9%	-

2 - EQUIPAMENTOS PÚBLICOS MUNICIPAIS EXISTENTES

No território estão situados os equipamentos públicos municipais descritos na tabela abaixo.

Um primeiro exercício do Fórum poderá ser uma avaliação do estágio atual do seu funcionamento – se está funcionando de forma satisfatória ou não. Em caso de resposta negativa, poderia ser feita uma breve avaliação de quais as causas disso.

EQUIPAMENTO	ENDEREÇO
CAPS AD Centro	Rua Dona Leopoldina, 08
Centro de Educação Infantil	Rua Teresa Cristina, 100
Escola de Tempo Parcial	Av. Dom Manuel, 914
Escola de Tempo Parcial	Rua Teresa Cristina, 112
Centro Pop	Rua Jaime Benevolo, 1059
Terminal da Praça Castro Carreira - Praça da Estação	Limitada Pelas Ruas General Sampaio, 24 de Maio, Dr. João Moreira e Castro e Silva
Terminal do Coração de Jesus	Av. Duque de Caxias, 135
Mercado Central de Fortaleza	Av. Alberto Nepomuceno, 199
Largo da Assembléia	Rua São Paulo C/ Rua Floriano Peixoto
Parque	Av. Presidente Castelo Branco/ Av. Alberto Nepomuceno
Parque da Liberdade	Rua Pedro Pereira / Rua Solon Pinheiro
Parque Pajeú	Rua Pinto Madeira/ Rua 25 De Março
Parque Pajeú	Rua Pinto Madeira Com Av. Dom Manuel
Praça	Rua Antonio Pompeu/Rua Gal. Sampaio
Praça Abrahão de Carvalhos	Rua Meton de Alencar/ Dom Manuel
Praça Almirante Saldanha (Da Alfândega)	Av. Almirante Barroso / Rua Almirante Jaceguai
Praça Capistrano de Abreu/ Praça da Lagoinha	Rua Guilherme Rocha/ Rua Tristão Gonçalves

Praça Castro Carreira	Rua Dr. João Moreira/ Rua Gal. Sampaio
Praça Clóvis Beviláqua	Rua Clarindo de Queiroz/ Rua Senador Pompeu
Praça da Bandeira	Av. Santos Dumont com Nogueira Acioli
Praça do Carmo	Av. Duque de Caxias/ Rua Barão do Rio Branco
Praça do Cristo Redentor	Av. Dom Manuel C/ Rua Rufino De Alencar
Praça do Ferreira	Rua Floriano Peixoto com Rua Pedro Borges
Praça dos Mártires (Passeio Público)	Dr. João Moreira com Floriano Peixoto
Praça dos Voluntários	Rua Do Rosário com Rua Perboyre E Silva
Praça Figueira De Melo (Praça da Escola Normal)	Av. Santos Dumont/ 25 de Março
Praça Gal. Tibúrcio (Praça dos Leões)	Rua Sena Madureira com Rua São Paulo
Praça General Murilo Borges	Rua Pedro I/ Rua Assunção
Praça Gustavo Barroso	Rua Guilherme Rocha/ Rua Oto de Alencar
Praça Imperador Dom Pedro II	Rua Conde D'Eu com Rua Castro Silva
Praça José de Alencar	Rua 24 De Maio C/ Rua Liberato Barroso
Praça José de Alencar	Rua Guilherme Rocha/ Rua Gal. Sampaio
Praça Paula Pessoa	Rua Gal. Clarindo De Queiroz C/ Rua Tereza Cristina
Praça Sagrado Coração de Jesus	Av. Duque De Caxias C/ Rua Solon Pinheiro
Praça Valdemar Falcão	Rua Floriano Peixoto/ Gal Bezerril
Praça Visconde de Pelotas	Rua Sdo C/ Rua Gonçalves Ledo

ARRAIAL MOURA BRASIL

EQUIPAMENTO	ENDEREÇO
Campo De Futebol	Do Trilho / Da Saudade li
Centro de Educação Infantil MOURA BRASIL	Rua Adarias de Lima, 378
Escola de Tempo Parcial MOURA BRASIL	Rua Padre Mororó, 189
Praça	Aprendizes Marinheiros / Mororó
Praça	Braga Torres / Castelo Branco
Uaps Maria Cirino Souza	Rua Da Saudade, 364

PRAIA DE IRACEMA

EQUIPAMENTO	ENDEREÇO
Área Verde Urbanização da Praia de Iracema	Av. Beira Mar
Centro de Educação Infantil SÃO RAFAEL	Rua dos Tabajaras, 480
Escola de Tempo Parcial	Rua dos Tabajaras, 244

EQUIPAMENTOS DOS GRUPOS DE BAIRROS

FORTALEZA 2040

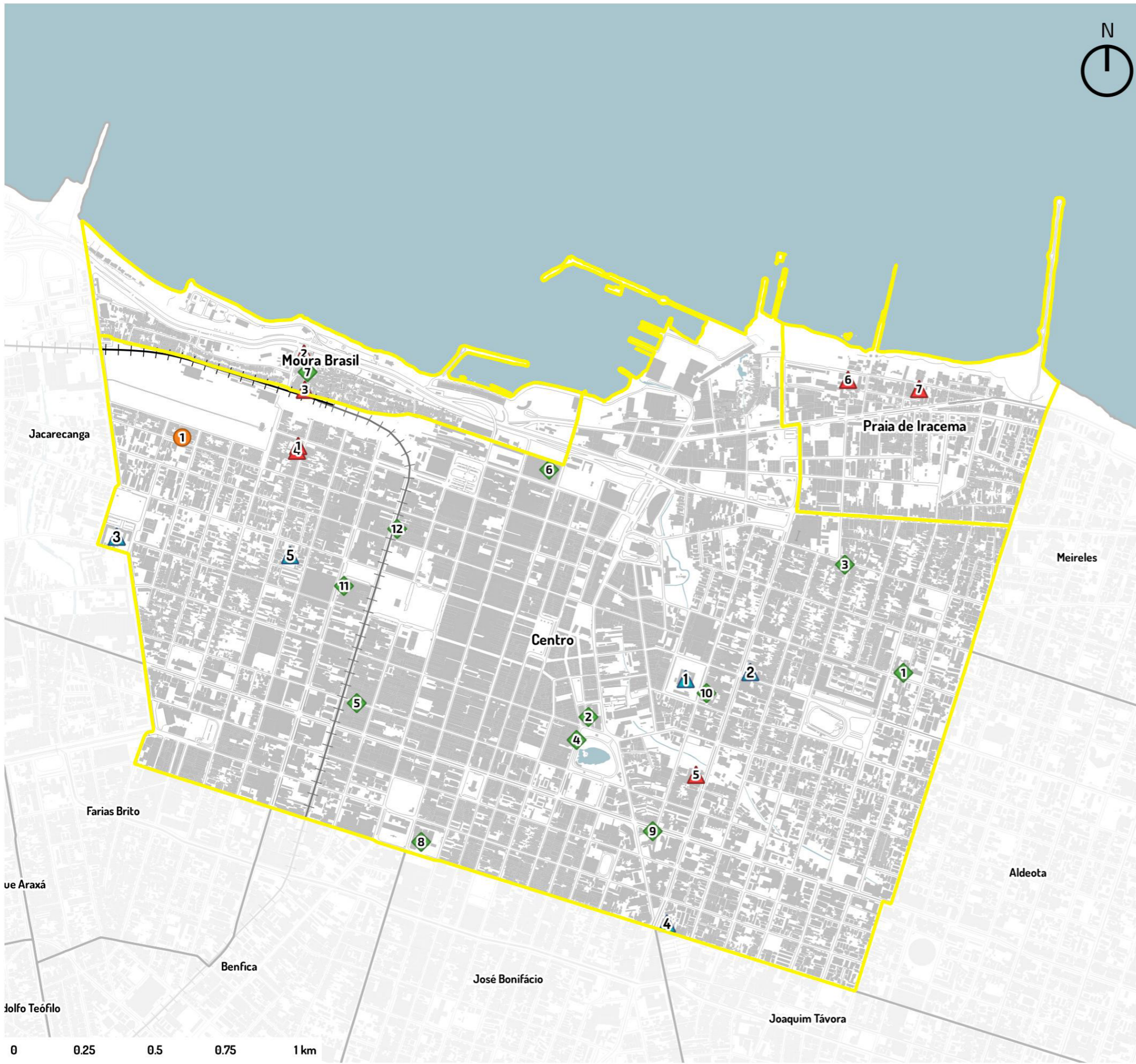

Equipamento	Número	Nome da Escola	Endereço	Bairro
Escola Estadual	1	COLEGIO ESTADUAL JUSTINIANO DE SERPA	AV. SANTOS DUMONT, 56	CENTRO
	2	EEFM CLOVIS BEVILAQUA	AV. DOM MANUEL, 511	CENTRO
	3	COLEGIO ESTADUAL LICEU DO CEARA	PRACA GUSTAVO BARROSO, S/N	CENTRO
	4	EEFM VISCONDE DO RIO BRANCO	AVENIDA DOM MANUEL, 1803	CENTRO
	5	CEJA PROFESSOR GILMAR MAIA DE SOUSA	RUA ESTEFANIA SALGADO, 80	CENTRO

Equipamento	Número	Nome da Escola	Endereço	Bairro
Escola Municipal	1	NOSSA SENHORA APARECIDA	RUA TERESA CRISTINA, 100	CENTRO
	2	MOURA BRASIL	RUA PADRE MORORÓ, 189	MOURA BRASIL
	3	MOURA BRASIL	RUA ADARIAS DE LIMA, 378	MOURA BRASIL
	4	NOSSA SENHORA APARECIDA	RUA TERESA CRISTINA, 112	CENTRO
	5	ALBA FROTA	AV. DOM MANUEL, 914	CENTRO
	6	SÃO RAFAEL	RUA DOS TABAJARAS, 244	PRAIA DE IRACEMA
	7	SÃO RAFAEL	RUA DOS TABAJARAS, 480	PRAIA DE IRACEMA

Equipamento	Número	Nome	Endereço	Bairro
Equip. de Saúde	1	HOSPITAL CURA DARS	RUA COSTA BARROS	CENTRO
	2	FARMACIA POPULAR FPB FORTALEZA	RUA DO ROSARIO	CENTRO
	3	CAPS AD ALOCOL E OUTRAS DROGAS		CENTRO
	4	ABCR CENTRAL	RUA SOLON PINHEIRO	CENTRO
	5	CENTRO DE SAUDE DONA LIBANIA	RUA PEDRO I	CENTRO
	6	SANTA CASA DE MISERICORDIA DE FORTALEZA	RUA BARAO DO RIO BRANCO	CENTRO
	7	MARIA CIRINO SOUZA	RUA DA SAUDADE, 364	MOURA BRASIL
	8	IJF INSTITUTO DR JOSE FROTA CENTRAL	RUA SENADOR POMPEU, 1757	CENTRO
	9	SOC DE ASSIST E PROTECAO A INFANCIA	AV HERACLITO GRACA	CENTRO
	10	PAULO MARCELO RODRIGUES	RUA 25 DE MARCO, 607	CENTRO
	11	HGCC HOSPITAL GERAL DR CESAR CALS	AV IMPERADOR, 545	CENTRO
	12	CEOCENTRO ESPECIALIZADO DE ODONTOLOGIA	AV TRISTAO GONCALVES	CENTRO

Equipamento:	Numero	Tipo	Endereço	Bairro
●	1	CENTRO DE REFERENCIA DA ASSISTENCIA SOCIAL - CRAS	SENEADOR ALENCAR, 1540	Centro

- ▲ Escolas Estaduais
- ▲ Escolas Municipais
- ◆ Equipamentos de Saúde
- Equipamento de Assistência Social

ESCALA 1:15000

PROJEÇÃO UTM 24S - DATUM: SIRGAS 2000

3 - ASSENTAMENTOS PRECÁRIOS EXISTENTES NO TERRITÓRIO

Assentamentos precários são aqueles classificados pelo IBGE como aglomerados constituídos por 51 ou mais unidades habitacionais caracterizadas pela ausência do título de propriedade e que tenham pelo menos uma das características a seguir: irregularidade das vias de circulação e do tamanho e forma dos lotes e/ou carência de serviços públicos essenciais (como coleta de lixo, rede de esgoto, rede de água, energia elétrica e iluminação pública).

MAPA DOS ASSENTAMENTO PRECÁRIOS NO TERRITÓRIO



ESCALA 1:19000

Assentamentos	⊢⊢ Metrô Sul	▭ Limites de bairros
▭ Não	⊢⊢ Metrô Oeste	▭ Quadras
▭ ZEIS 1		

Iplanfor, 2018

LINHAS DE TRANSPORTE PÚBLICO DOS GRUPOS DE BAIRROS

FORTALEZA 2040



LINHAS DAS PRINCIPAIS RUAS E AVENIDAS

AV. DUQUE DE CAXIAS ①

Código da Linha	Nome da Linha
601	Aerolândia I
26	Antônio Bezerra/Messejana
71	Antônio Bezerra/Mucuripe
28	Antônio Bezerra/Papicú
41	Aquiraz/Fortaleza (via Porto das
10333	Araturí - rota 1
20333	Araturí - rota 2
30333	Araturí - rota 3
13	Araturí / Fortaleza
504	Av. 13 de Maio II
702	Av. Antônio Sales/Dionísio Torres
31	Av. Borges de Melo I
251	Bezerra de Menezes/Coração de Jesus
86	Bezerra de Menezes/Santos Dumont
201	Bezerra Menezes/Bairro Ellery
263	Bom Princípio
4	Bom Princípio / Fortaleza
49	Caça e Pesca/Centro/Beira Mar (TopBus)
39	Capuan/Genipabú
10038	Caucaia
5	Caucaia / Fortaleza (via Bom Jesus)
20038	Caucaia rota 2 (Caucaia via Vicente Arruda)
833	Cidade 2000/Centro
610	Cidade dos Funcionários/Cj Alvorada
611	Cidade Func/Cofeco/Lago Jacarey
609	Cidade Func/Sítio São José
12	Circular II
612	Cj Tancredo Neves/Lagamar
7	Coité / Fortaleza
140	Coité/Matões
10332r	Conjunto Metropolitano
70	Cuca Barra/Parangaba/Centro
9	Cumbuco / Fortaleza
363	Cumbuco via Mister Hull
816	Edson Queiroz/Centro
81	Fortaleza/Ancuri
129	Fortaleza/Aquiraz
223	Fortaleza/Arueira
107	Fortaleza/Caracara via Batoque
61	Fortaleza/Caracara via Batoque
82	Fortaleza/Chorozinho
347	Fortaleza/Euzébio
80	Fortaleza/Horizonte
45	Fortaleza/Iguape via Aquiraz
75	Fortaleza/Pacajus
66	Fortaleza/Pecém
367	Fortaleza/Porto das Dunas
46	Fortaleza/Prainha/Porto das Dunas
274	Fortaleza/São Bento via Itaitinga
30	Fortaleza/São Gonçalo/Pecém
65	Fortaleza/Serrote
235	Fortaleza/Taíba
108	Fortaleza/Tapuio
284	Fortaleza/Telha
207	Fortaleza/Tipuiú/Mangabeira
37	Fortaleza/Tanques
10	Fortaleza (via Barra do Ceará)
00363r	Icarai via Barra do Ceará
31	Itaitinga / Fortaleza
21	Jereissati/Fortaleza (ROTA 2)
142	Jurema
64	Maranguape - Fortaleza
10332	Metrópole 1
20338	Metrópole 2
19	Novo Maracanaú / Fortaleza
206	Padre Andrade
77	Parangaba/Mucuripe
368	Parque Albano
701	Parque Americano
10364	Parque Potira 1
20364	Parque Potira 2
25	Parque Santa Maria/Liceu (STPC)
10348	Planalto Caucaia
20348	Planalto Caucaia - rota 2
14	Planalto Caucaia / Fortaleza
240	Quintino Cunha/Centro
202	Rodolfo Teófilo/Bezerra Menezes
13	Santos Dumont/Perimetral (STPC)
40	Sítios Novos
11	Sítios Novos / Fortaleza
228	Tabapúa
57	Vila Velha/Centro (STPC)

AV. DO IMPERADOR ②

Código da Linha	Nome da Linha
24	Acaracuzinho/Fortaleza
404	Aeroporto/Benfica
13	Aguanambi I
112	Álvaro Weyne/Centro
42	Antônio Bezerra/Francisco Sá/Papicú
71	Antônio Bezerra/Mucuripe
374	Aracapé/Centro
10333	Araturí - rota 1
20333	Araturí - rota 2
30333	Araturí - rota 3
503	Av. 13 de Maio I
350	Av. José Bastos
220	Av. Sargento Herminio
101	Beira Rio
305	Bela Vista/Humberto Monte
365	Bela Vista/Viriato Ribeiro
86	Bezerra de Menezes/Santos Dumont
201	Bezerra Menezes/Bairro Ellery
333	Bom Jardim/Centro/Expresso
263	Bom Princípio
52	Caça e Pesca/Centro (STPC)
39	Capuan/Genipabú
10038	Caucaia
20038	Caucaia rota 2 (Caucaia via Vicente Arruda)
833	Cidade 2000/Centro
53	Cidade 2000/Sargento Herminio (STPC)
371	Cidade Nova
11	Circular I
341	Cj Ceará I
343	Cj Ceará II
10	Cj Tancredo Neves/Bonsucesso/Centro (STPC)
385	Cj Ceará/Centro
9	Cj Ceará/Centro (STPC)
331	Cj Esperança/Centro
606	Cj José Walter/Br 116/Av. I
606	Cj José Walter/Br 116/Av. N
114	Cj Nova Assunção/Fco Sá
140	Coité/Matões
324	Conjunto Acaracuzinho/Fortaleza
151	Conjunto Industrial/Fortaleza
10332r	Conjunto Metropolitano
350	Conjunto Novo Maracanaú/Fortaleza
179	Conjunto Pajuçara/Fortaleza
10331	Conjunto Senador Carlos Jereissati - rota 1
20331	Conjunto Senador Carlos Jereissati - rota 2
326	Conjunto Timbó/Fortaleza
70	Cuca Barra/Parangaba/Centro
363	Cumbuco via Mister Hull
308	Democrito Rocha
199	Fortaleza/Água Verde/Redenção
199	Fortaleza/Guaiúba
325	Fortaleza/Itacima
204	Fortaleza/Pacatuba
66	Fortaleza/Pecém
30	Fortaleza/São Gonçalo/Pecém
65	Fortaleza/Serrote
235	Fortaleza/Taíba
211	Fortaleza/Tanques
316	Genibaú/Centro
54	Granja Lisboa/Goiabeiras (STPC)
25	Guaiúba/Fortaleza
314	Henrique Jorge
00363r	Icarai via Barra do Ceará
303	Igreja São Raimundo
307	Itaoca/Jardim América
115	Jardim Guanabara/Fco Sá
111	Jardim Iracema
387	Jardim Jatobá/Centro/Expresso
20	Jereissati/Fortaleza (ROTA 1)
21	Jereissati/Fortaleza (ROTA 2)
320	João XXIII/Centro
142	Jurema
61	Linha Central
64	Maranguape - Fortaleza
67	Maranguape/Fortaleza
10332	Metrópole 1
20338	Metrópole 2
19	Novo Maracanaú / Fortaleza
390	Parangaba/João Pessoa
371	Parangaba/José Bastos
77	Parangaba/Mucuripe

AV. DOM MANOEL ③

Código da Linha	Nome da Linha
13	Aguanambi I
14	Aguanambi II
16	Cuca Barra/Papicú
20	Jereissati/Fortaleza (ROTA 1)
21	Jereissati/Fortaleza (ROTA 2)
31	Av. Borges de Melo I
38	Parangaba/Papicú
49	Caça e Pesca/Centro/Beira Mar (TopBus)
52	Caça e Pesca/Centro (STPC)
52	Grande Circular II
71	Antônio Bezerra/Mucuripe
73	Siqueira/Praia de Iracema (Dias Úteis)
77	Parangaba/Mucuripe
92	Antônio Bezerra/Papicú/Praia de Iracema
601	Aerolândia I
609	Cidade Func/Sítio São José
610	Cidade dos Funcionários/Cj Alvorada
611	Cidade Func/Cofeco/Lago Jacarey
612	Cj Tancredo Neves/Lagamar
833	Cidade 2000/Centro
901	Dom Luiz
903	Varjota
905	Meireles
906	Caça e Pesca/Serviluz/Centro
907	Castelo Encantado

RUA GENERAL CLARINDO DE QUEIROZ ④

Código da Linha	Nome da Linha
26	Antônio Bezerra/Messejana
13	Araturí / Fortaleza
4	Bom Princípio / Fortaleza
5	Caucaia / Fortaleza (via Bom Jesus)
53	Cidade 2000/Sargento Herminio (STPC)
605	Cj José Walter/Br 116/Av. I
606	Cj José Walter/Br 116/Av. N
7	Coité / Fortaleza
59	Conj. Palmeiras/Centro (STPC)
9	Cumbuco / Fortaleza
604	Dias Macedo/Centro
6	Edson Queiroz/Barra do Ceará (STPC)
10	Icarai / Fortaleza (via Barra do Ceará)
31	Itaitinga / Fortaleza
22	Jardim das Oliveiras/Centro
603	Jardim União/Centro
28	José Walter/Centro (STPC)
650	Messejana/Centro/Br Nova/Expresso
600	Messejana/Centro/Frei Cirilo
625	Parque Manibura/Borges Melo
602	Parque Pio XII/Ana Gonçalves
25	Parque Santa Maria/Liceu (STPC)
633	Passaré/Centro
3	Paupina/Pici (STPC)
14	Planalto Caucaia / Fortaleza
13	Santos Dumont/Perimetral (STPC)
11	Sítios Novos / Fortaleza

Estações do Bicicletar
 Linha de Transporte Público

Terminal de Ônibus
 Metrô Linha Sul

Quadras
 Metrô Linha Oeste

ESCALA 1:15000
PROJEÇÃO UTM 24S - DATUM: SIRGAS 2000

REDE DE ÁGUA E ESGOTO DOS GRUPOS DE BAIRROS

FORTALEZA 2040

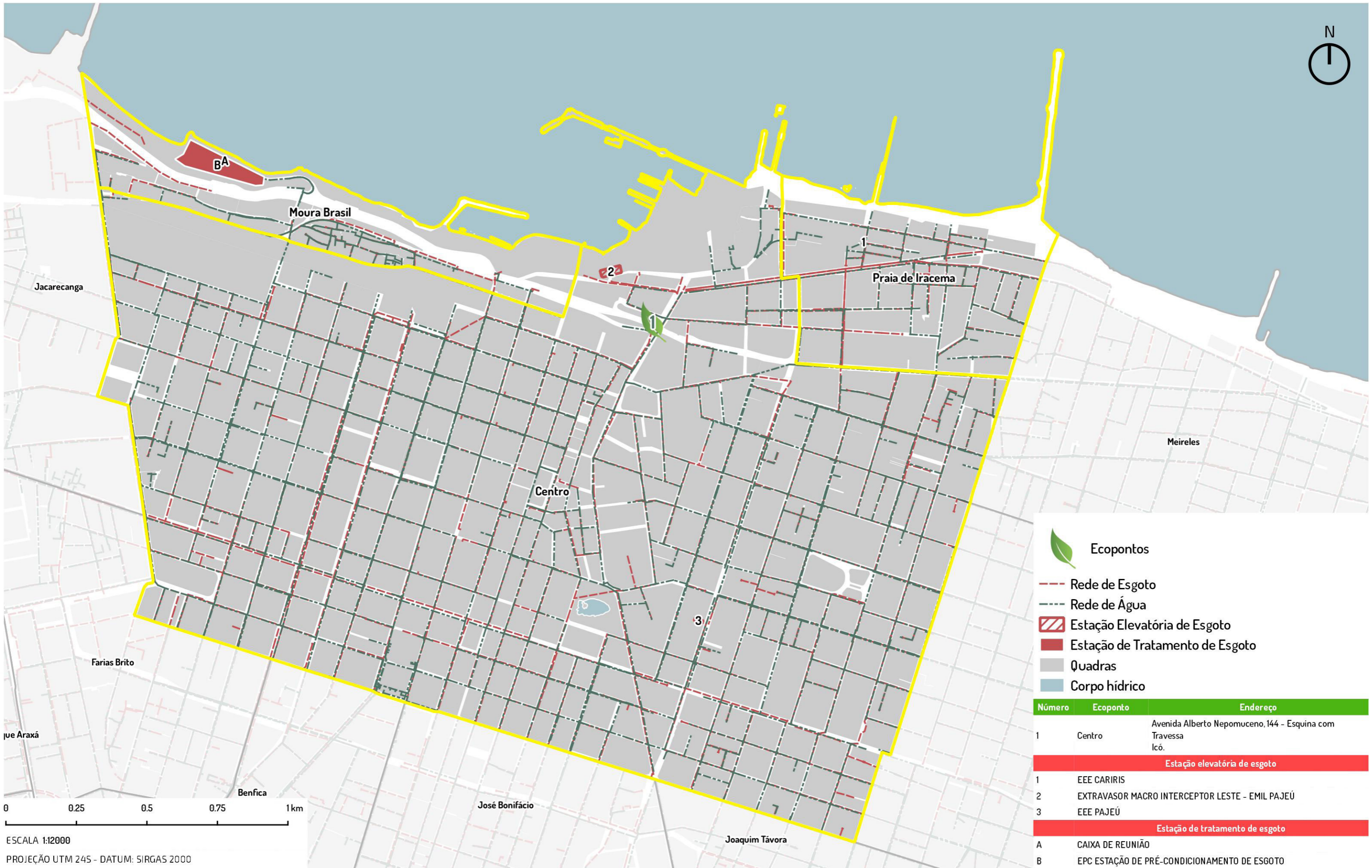

Ecopontos		
Número	Ecoponto	Endereço
1	Centro	Avenida Alberto Nepomuceno, 144 - Esquina com Travessa Icô.
Estação elevatória de esgoto		
1	EEE CARIRIS	
2	EXTRAVASOR MACRO INTERCEPTOR LESTE - EMIL PAJEÚ	
3	EEE PAJEÚ	
Estação de tratamento de esgoto		
A	CAIXA DE REUNIÃO	
B	EPC ESTAÇÃO DE PRÉ-CONDICIONAMENTO DE ESGOTO	

ESCALA 1:12000
 PROJEÇÃO UTM 24S - DATUM: SIRGAS 2000

PRAÇAS E VAZIOS URBANOS DOS GRUPOS DE BAIRROS

FORTALEZA 2040

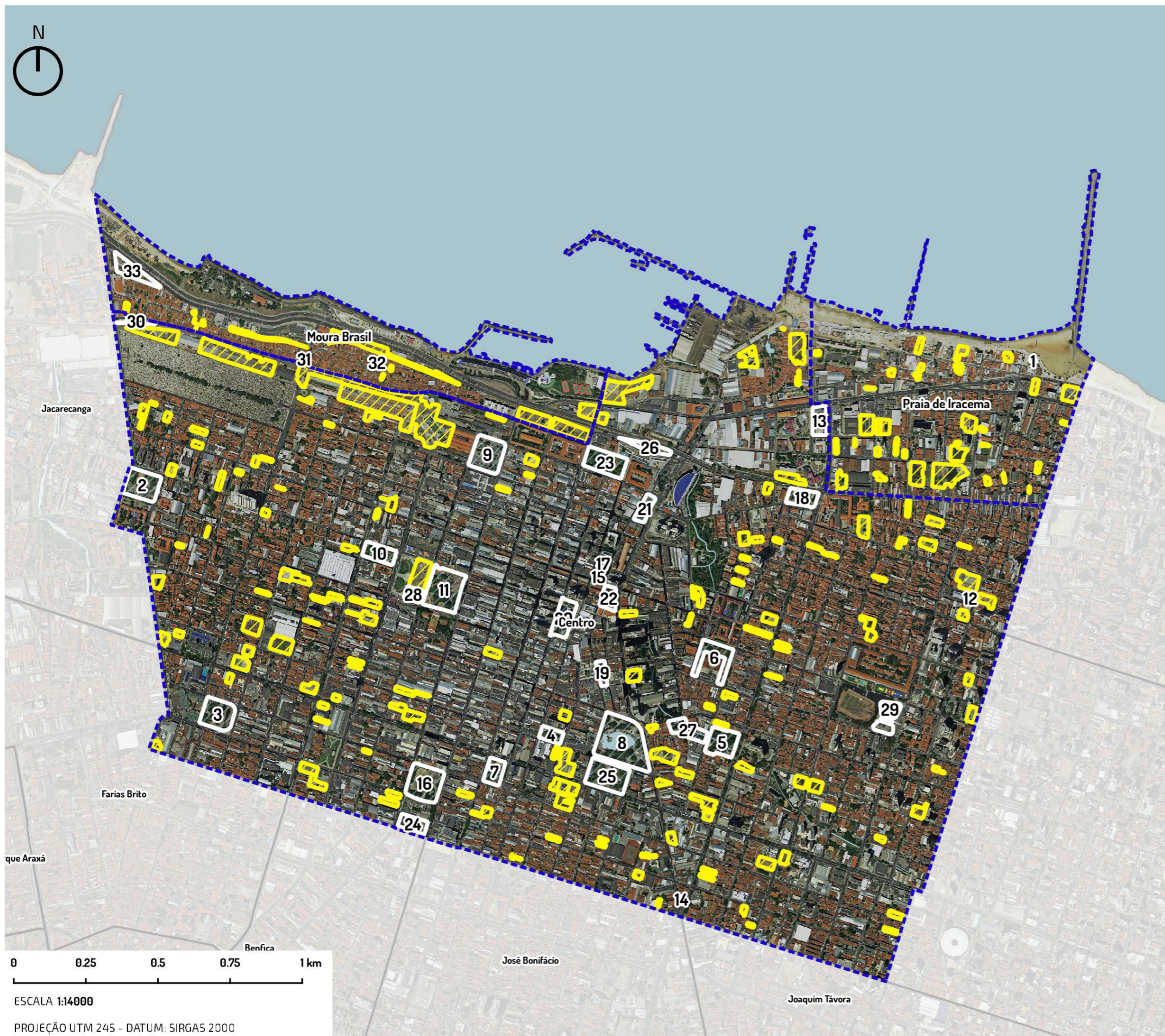

Número	Nome da praça	Endereço	Tipo	Bairro
1	URBANIZAÇÃO DA PRAIA DE IRACEMA	AV. BEIRA MAR	OUTROS	PRAIA DE IRACEMA
2	PRAÇA GUSTAVO BARROSO	RUA GUILHERME ROCHA/ RUA OTO DE ALENCAR	PRAÇA	CENTRO
3	PRAÇA PAULA PESSOA	RUA GAL. CLARINDO DE QUEIROZ C/ RUA TEREZA CRISTINA	PRAÇA	CENTRO
4	PRAÇA GENERAL MURILO BORGES	RUA PEDRO I/ RUA ASSUNÇÃO	PRAÇA	CENTRO
5	PARQUE PAJEÚ	RUA PINTO MADEIRA COM AV. DOM MANUEL	PARQUE	CENTRO
6	PRAÇA FIGUEIRA DE MELO (PRAÇA DA ESCOLA NORMAL)	AV. SANTOS DUMONT/ 25 DE MARÇO	PRAÇA	CENTRO
7	PRAÇA DO CARMO	AV. DUQUE DE CAXIAS/ RUA BARÃO DO RIO BRANCO	PRAÇA	CENTRO
8	PARQUE DA LIBERDADE	RUA PEDRO PEREIRA / RUA SOLOM PINHEIRO	PARQUE	CENTRO
9	PRAÇA CASTRO CARREIRA	RUA DR. JOÃO MOREIRA/ RUA GAL. SAMPAIO	PRAÇA	CENTRO
10	PRAÇA CAPISTRANO DE ABREU/ PRAÇA DA LAGOINHA	RUA GUILHERME ROCHA/ RUA TRISTÃO GONÇALVES	PRAÇA	CENTRO
11	PRAÇA JOSÉ DE ALENCAR	RUA GUILHERME ROCHA/ RUA GAL. SAMPAIO	PRAÇA	CENTRO
12	PRAÇA VISCONDE DE PELOTAS	RUA SDO C/ RUA GONÇALVES LEDO	PRAÇA	CENTRO
13	PRAÇA ALMIRANTE SALDANHA (DA ALFÂNDEGA)	AV. ALMIRANTE BARROSO / RUA ALMIRANTE JACEGUAI	PRAÇA	CENTRO
14	PRAÇA ABRAHÃO DE CARVALHOS	RUA METON DE ALENCAR/ DOM MANUEL	PRAÇA	CENTRO
15	LARGO DA ASSEMBLÉIA	RUA SÃO PAULO C/ RUA FLORIANO PEIXOTO	PRAÇA	CENTRO
16	PRAÇA CLÓVIS BEVILÁQUA	RUA CLARINDO DE QUEIROZ/ RUA SENADOR POMPEU	PRAÇA	CENTRO
17	PRAÇA VALDEMAR FALCÃO	RUA FLORIANO PEIXOTO/ GAL BEZERRIL	PRAÇA	CENTRO
18	PRAÇA DO CRISTO REDENTOR	AV. DOM MANUEL C/ RUA RUFINO DE ALENCAR	PRAÇA	CENTRO
19	PRAÇA DOS VOLUNTÁRIOS	RUA DO ROSÁRIO COM RUA PERBOYRE E SILVA	PRAÇA	CENTRO
20	PRAÇA DO FERREIRA	RUA FLORIANO PEIXOTO COM RUA PEDRO BORGES	PRAÇA	CENTRO
21	PRAÇA IMPERADOR DOM PEDRO II	RUA CONDE D'EU COM RUA CASTRO SILVA	PRAÇA	CENTRO
22	PRAÇA GAL. TIBÚRCIO (PRAÇA DOS LEÕES)	RUA SENA MADUREIRA COM RUA SÃO PAULO	PRAÇA	CENTRO
23	PRAÇA DOS MÁRTIRES (PASSEIO PÚBLICO)	DR. JOÃO MOREIRA COM FLORIANO PEIXOTO	PRAÇA	CENTRO
24		RUA ANTONIO POMPEU/ RUA GAL. SAMPAIO	PRAÇA	CENTRO
25	PRAÇA SAGRADO CORAÇÃO DE JESUS	AV. DUQUE DE CAXIAS C/ RUA SOLOM PINHEIRO	PRAÇA	CENTRO
26		AV. PRESIDENTE CASTELO BRANCO/ AV. ALBERTO NEPOMUCENO	LARGOS/JARDINS	CENTRO
27	PARQUE PAJEÚ	RUA PINTO MADEIRA/ RUA 25 DE MARÇO	PARQUE	CENTRO
28	PRAÇA JOSÉ DE ALENCAR	RUA 24 DE MAIO C/ RUA LIBERATO BARROSO	PRAÇA	CENTRO
29	PRAÇA DA BANDEIRA	AV. SANTOS DUMONT COM NOGUEIRA ACIOLI	PRAÇA	CENTRO
30				
31		APRENDIZES MARINHEIROS / MORORÓ	PRAÇA	MOURA BRASIL
32		DO TRILHO / DA SAUDADE II	PRAÇA	MOURA BRASIL
33		BRAGA TORRES / CASTELO BRANCO	PRAÇA	MOURA BRASIL





Vazios urbanos Praças

ESCALA 1:14000
PROJEÇÃO UTM 24S - DATUM: SIRGAS 2000

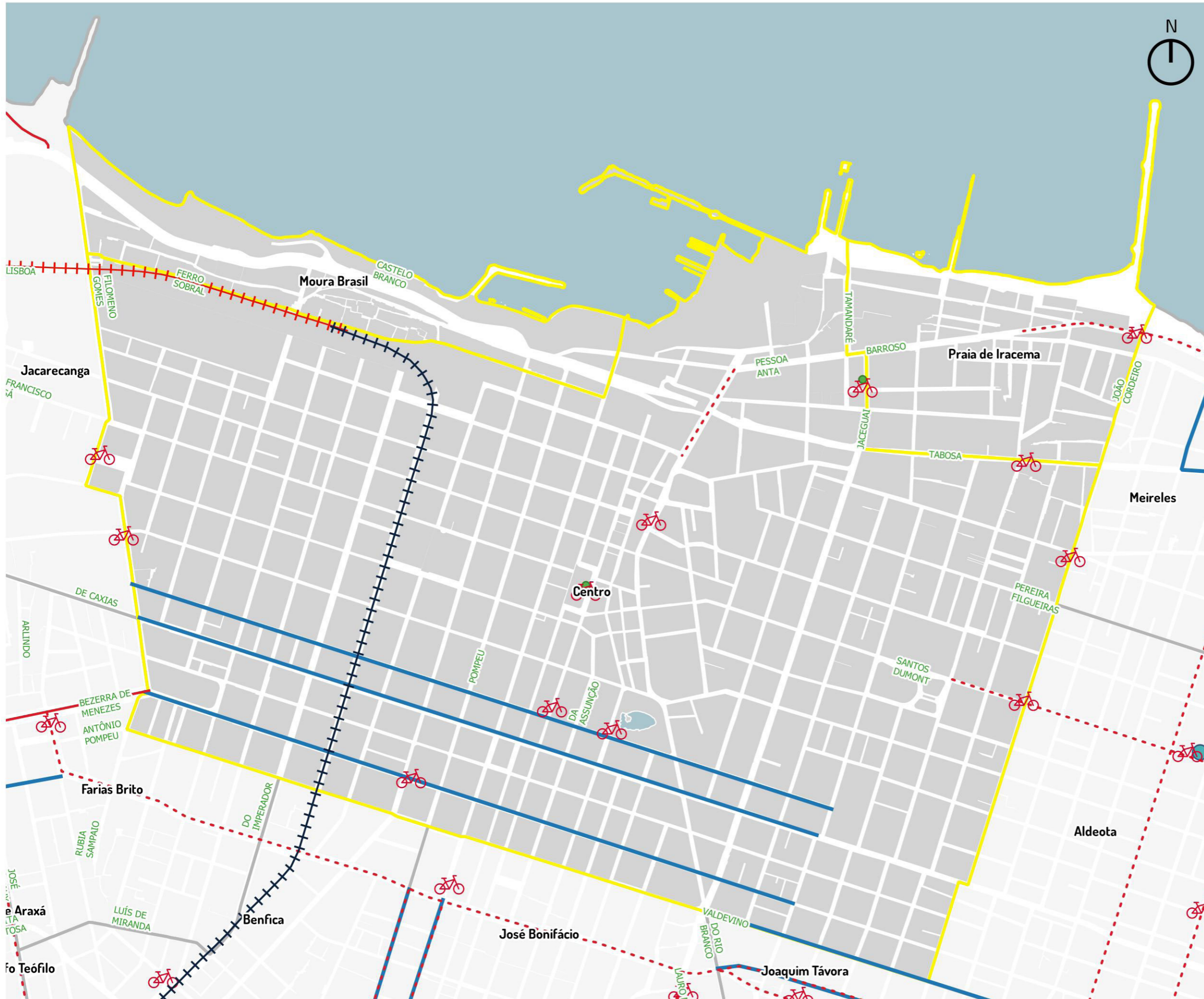
AÇÕES DE MOBILIDADE URBANA EXECUTADAS E PREVISTAS NO TERRITÓRIO

FORTALEZA 2040



-  Biciclar
- Monsenhor Tabosa
- Dragão do Mar
- João Cordeiro
- UNIMED
- BNB Cultural / Catedral
- Praça do Ferreira
- Praça Coração de Jesus
- Florian Peixoto
- Praça da Bandeira
- SENAI Jacarecanga
- Liceu do Ceará
-  Binários Existentes e previstos
- Trinário Duque de Caxias
-  Vagas VAMO
- Praça do Ferreira
- Dragão do Mar
-  Quadras
-  Oceano Atlântico

0 2.5 5 km

ESCALA 1:12000
PROJEÇÃO UTM 24S - DATUM: SIRGAS 2000

4 - AÇÕES PROPOSTAS PELO FORTALEZA 2040

0 Equidade territorial, social e econômica

- Regulamentação e elaboração dos PIRF das Zeis
- Melhoria Habitacional das unidades situadas nos assentamentos precários urbanizados ou que serão alvo de urbanização
- Legitimação de posse dos imóveis localizados em assentamentos precários consolidados
- Promoção da regularização fundiária plena em assentamentos precários consolidáveis sem reassentamento
- Legitimação de posse dos imóveis localizados em assentamentos precários consolidados
- Promoção da regularização fundiária plena em assentamentos precários consolidáveis sem reassentamento
- Legitimação de posse dos imóveis localizados em assentamentos precários consolidados
- Promoção da regularização fundiária plena em assentamentos precários consolidáveis sem reassentamento
- Criação de Núcleos de Mediação de Conflitos em todos os bairros da capital.
- Ampliação dos Conselhos Comunitários de Defesa Social (CCDS) para todos os bairros da capital cearense, visando ao controle social da qualidade dos serviços na área de Segurança Pública e contribuir para a mediação de conflitos
- Apoio às ações de comercialização (feiras, eventos, rodada de negócios etc.).
- Criação de empreendimentos produtivos de coleta e reciclagem de materiais recicláveis.
- Apoio à criação de empreendimentos autogestionários de produção, comercialização e consumo sustentáveis.
- Promoção do acesso a mercados (realização de feiras, rodada de negócios e ações de marketing).
- Estímulo à formalização de pequenos negócios.
- Promoção de capacitação técnica e gerencial aos pequenos produtores de artesanato

1

Cidade conectada, acessível e justa

O Plano Mestre Urbanístico proposto pelo Fortaleza 2040 propõe, na área do território:



Iplanfor, 2018

2 Vida comunitária, acolhimento e bem estar

- Implantação de brinquedotecas.
- Academias ao ar livre.
- Construção de cachorródromos.
- Mapeamento, monitoramento e apoio às atividades de esporte lazer oferecidas gratuitamente às comunidades.
- Implantação de espaços para a interação de crianças e adolescentes (praças, parques infantis, quadras, espaços culturais, multifuncionais).
- Articulação, fomento e fiscalização de parcerias entre a prefeitura e iniciativa privada para implementação da Lei da Aprendizagem (inclusão no mundo do trabalho).
- Implantação de berçários nos Centros de Educação Infantil.
- Construção de Praças da Juventude com conselhos de gestão.
- Criação de bibliotecas comunitárias por meio de editais.
- Calendário anual de eventos para idosos.

3 Desenvolvimento da cultura e do conhecimento

- Implantação de Ambientes Científico-Tecnológicos criativos e lúdicos de Aprendizagem nas instituições educacionais municipais, privilegiando o laboratório e a experimentação.
- Garantia de condições satisfatórias na infraestrutura de 100% das instituições educacionais e aquisição de equipamentos, materiais de apoio, recursos pedagógicos e livros para as bibliotecas, necessários ao eficiente funcionamento do parque escolar.
- Ampliação do atendimento em creches.
- Ampliação da rede física da educação infantil com a construção de 420 Centros de Educação Infantil (CEI).
- Adequação de 100% dos Centros de Educação Infantil garantindo a acessibilidade universal às crianças com deficiência.
- Criação e implantação em 100% das instituições educacionais de uma rede preventiva de proteção à criança, em parceria com as famílias, poder público e sociedade.
- Implantação de ambientes de interatividade com o uso de tecnologias em 100% nos Centros de Educação Infantil.
- Implantação de ateliê em 100% das instituições de Educação Infantil como ambientes em que as crianças possam se expressar utilizando-se das mais diversas linguagens.
- Ampliação da oferta de escolas de tempo integral para 100% da demanda manifesta de 6 a 14 anos.
- Ampliação do parque escolar da rede municipal de ensino de Fortaleza, com a construção de unidades escolares de ensino fundamental.
- Reforma geral e ampliação (para atendimento da demanda) de 100% das unidades escolares de ensino fundamental da rede municipal.
- Construção e reforma de espaços poliesportivos e multifuncionais para atividades esportivas, artísticas e culturais, conforme necessidade.
- Adequação arquitetônica de 100% das escolas de ensino fundamental garantindo acessibilidade às crianças com deficiência.
- Criação de ambiente de acolhimento para os filhos dos alunos em 100% das escolas de Educação de Jovens e Adultos - EJA.
- Fortalecimento do protagonismo infantojuvenil, com a criação de câmaras infantojuvenis e grêmios e/ou outras organizações estudantis.

- Implantação de distritos de Cultura.
- Dinamização de roteiros culturais.
- Fomento às tradições culturais das comunidades.
- Valorização do conhecimento sobre a memória dos bairros.
- Requalificação do entorno de imóveis de relevância cultural.
- Ampliação de qualificação de espaços públicos.
- Criação de polos culturais inteligentes.
- Ocupação de praças com ações de arte e cultura.
- Fomento às atividades culturais de jovens artistas.
- Agentes locais de inovação.
- Apoio à expansão de banda larga de internet.

4 Qualidade do meio ambiente e dos recursos naturais

- Supressão de espécies invasoras.
- Educação ambiental.
- Incentivo à permacultura, agroecologia e agricultura orgânica.
- Controle de zoonoses.
- Estímulo à adoção de praças.
- Criação de linhas de transporte não poluentes.
- Aproveitamento econômico dos resíduos sólidos.
- Redução de perdas no sistema de abastecimento de água.
- Universalização da cobertura do esgotamento sanitário e da coleta de resíduos sólidos.
- Incentivo à coleta seletiva.
- Eliminação dos pontos de lixo.
- Instalação de ecopontos.
- Ampliação da rede de drenagem.
- Urbanização de lagoas.
- Despoluição e limpeza de espelhos d'água.

5 Dinamização econômica e inclusão produtiva

- Economia Criativa
- Economia do Mar
- TIC
- Turismo

6 Governança municipal

- Implantação dos Fóruns Territoriais.

5 - ALGUMAS DEMANDAS IDENTIFICADAS

Por ocasião do ciclo de planejamento participativo de 2018, foram levantadas as seguintes demandas da população para a ação do Poder Municipal:

PRAIA DE IRACEMA

- Solicitação de um CRAS.
- Reforma do Teatro São José.
- Reforma da Praça Cristo Redentor.
- Solicitação de parque esportivo.

ANEXOS

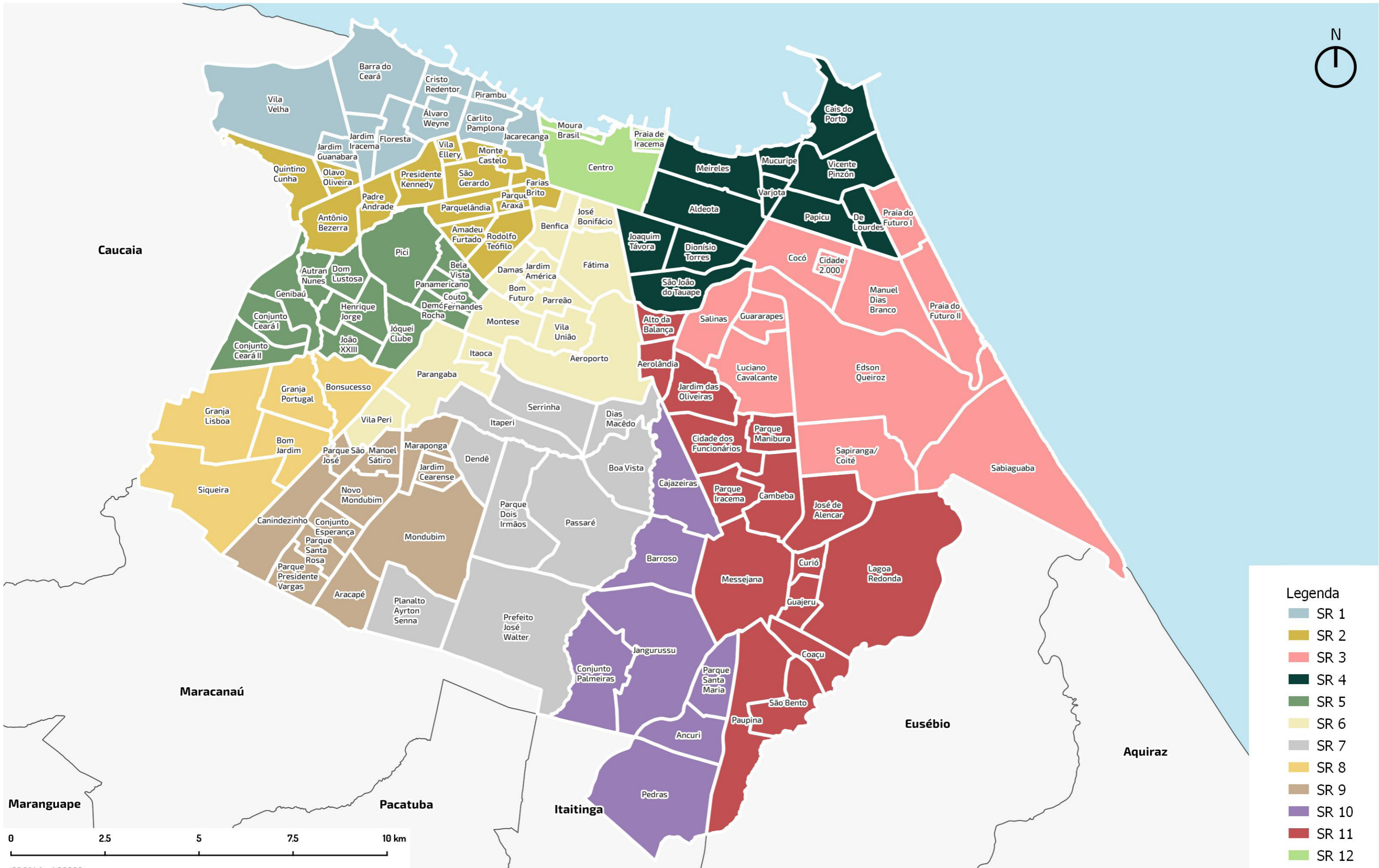
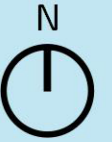

Legenda

- SR 1
- SR 2
- SR 3
- SR 4
- SR 5
- SR 6
- SR 7
- SR 8
- SR 9
- SR 10
- SR 11
- SR 12

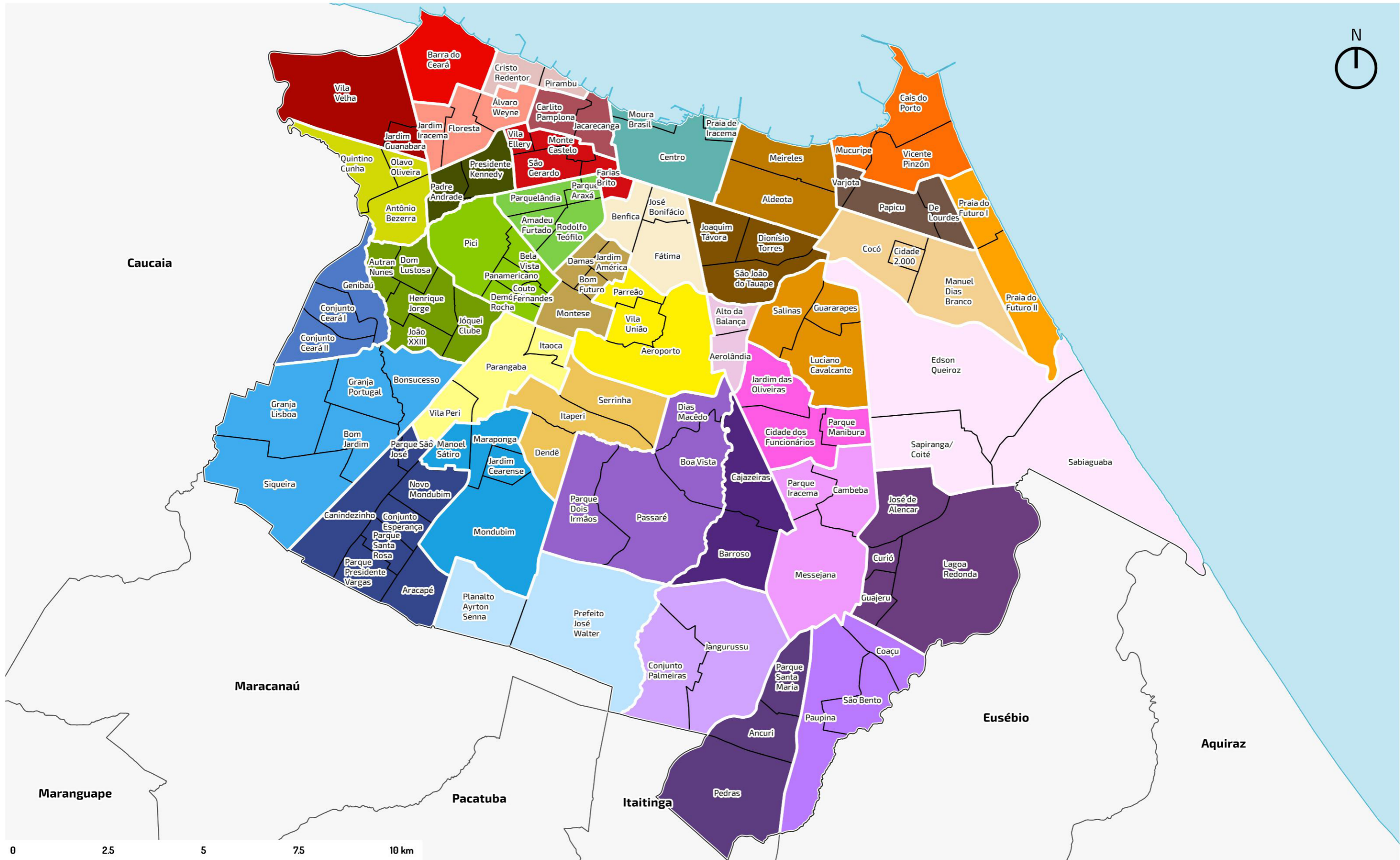



**Prefeitura de
Fortaleza**
Instituto de Planejamento
de Fortaleza