



ESCALA 1:13.000

Proposta

- Carlito Pamplona
- Jacarecanga
- Limites da SR I

Território  
**Carlito Pamplona**  
**Jacarecanga**

## Apresentação

Este caderno reúne informações sobre um dos territórios que compõem a cidade de Fortaleza. Ele deverá servir, entre outras utilidades, para auxiliar na elaboração de uma Agenda para o desenvolvimento sustentável deste território.

Isso faz parte do que foi proposto pelo Plano Fortaleza 2040 para contribuir na transformação de Fortaleza em uma cidade mais acolhedora, justa e com oportunidades para todos os seus moradores.

De acordo com este Plano, cada território da Cidade deverá elaborar, de maneira compartilhada entre as suas comunidades e o poder público, e acompanhar a implementação de agendas territoriais que permitam executar as ações propostas pelo Fortaleza 2040.

Para isso, foi realizada uma consulta, durante o ano de 2018, objetivando identificar os territórios existentes. Atualizou-se, assim, um total de 39 territórios, para os quais se propõe o funcionamento permanente de um Fórum que aproxime as comunidades do poder público municipal em um permanente diálogo, fortalecendo, desse modo, a governança territorial em Fortaleza.

Por agendas territoriais considera-se um conjunto de estratégias voltadas para o desenvolvimento de cada território, pactuadas entre as comunidades e o poder público, reunindo ações de curto, médio e longo prazo.

A sua elaboração nasce de uma análise da atual situação do território, apropriando-se das informações disponibilizadas pelo setor público (o que já existe e o que se planeja para o território), e avaliando as suficiências e as carências de modo a identificar as ações prioritárias para o desenvolvimento territorial.

Este trabalho está sendo realizado pela Prefeitura de Fortaleza, desenvolvido pelas atuais Secretarias Regionais, apoiado pela Coordenadoria Especial de Participação Social (Ceps) e articulado pelo Instituto de Planejamento de Fortaleza (Iplanfor).

# CARLITO PAMPLONA - JACARECANGA

## ALGUMAS INFORMAÇÕES SOBRE O TERRITÓRIO

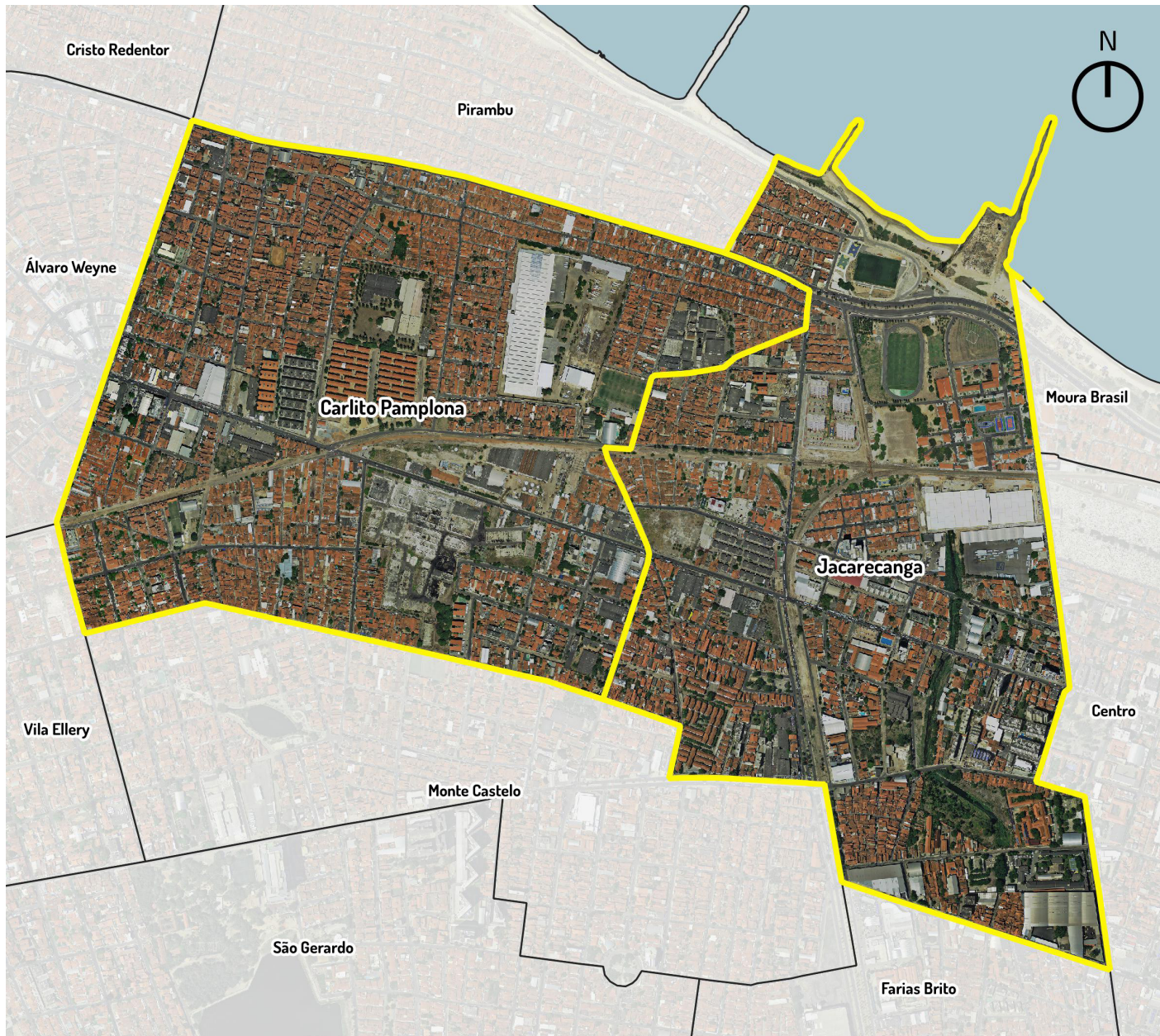

ESCALA 1:13000

Proposta  
Limite de bairros

Fonte: Iplanfor, 2018

**1 - ASPECTOS DEMOGRÁFICOS**

Território formado pelos bairros Carlito Pamplona e Jacarecanga:

	Carlito Pamplona	Jacarecanga	Total
Domicílios Particulares Permanentes	8.860	4.485	13.345
População Residente	29.076	14.204	43.280
População Homens	13.596	6.472	20.068
População Mulheres	15.480	7.732	23.212
Razão de Dependência Jovens	32.4%	28.8%	-
Razão de Dependência Idosos	9.4%	14%	-
Razão de Dependência Total	41.8%	42.8%	-
Índice de Envelhecimento	28.9%	48.5%	-
Razão de Masculino x Feminino	87.8%	83.7%	-
Razão Crianças-Mulheres	26.9%	23.5%	-
Média de moradores por Domicílios	3.5	3.3	-
Proporção de domicílios ocupados	93.9%	93.1%	-
Proporção de domicílios não ocupados	6.1%	6.9%	-

## 2 - EQUIPAMENTOS PÚBLICOS MUNICIPAIS EXISTENTES

No território estão situados os equipamentos públicos municipais descritos na tabela abaixo.

Um primeiro exercício do Fórum poderá ser uma avaliação do estágio atual do seu funcionamento – se está funcionando de forma satisfatória ou não. Em caso de resposta negativa, poderia ser feita uma breve avaliação de quais as causas disso.

### Carlito Pamplona

Equipamentos	Endereço
Centro de Educação Infantil Tertuliano Cambraia	Rua Monsenhor Rosa, 947
Escola de Tempo Parcial Hilberto Silva	Av. Presidente Castelo Branco, 2973
Escola de Tempo Parcial Tertuliano Cambraia	Rua Monsenhor Rosa, 947
Praça Desportista Pedro H. Linhares	Rua Coelho da Fonseca / Rua Ana Facó
Praça Desportista Pedro H. Linhares	Av Francisco Sá / Av Pasteur
Praça do Chafariz	Rua Barão do Crato / Rua Cap Nestor Góes
Praça Ironte	Rua Pedro Clemente
Praça Miguel Ângelo Figueiredo	Av Francisco Sá / Av Pasteur

### Jacarecanga

Equipamentos	Endereço
Abrigo Institucional para Homens em Situação de Rua	Av. Francisco Sá, 1833
Área Verde	Rua Carneiro da Cunha / Rua Epifânio Leite
Casa da Infancia	Rua Guilherme Rocha, 1503
Centro de Educação Infantil Lenira Jurema de Magalhães	Rua Jacinto de Matos, 906
Centro de Referencia da Assistencia Social - Cras	Senedador Alencar, 1540
Colegio Militar do Corpo de Bombeiro	Rua Adriano Martins, 436
Comdica	Rua Guilherme Rocha, 1469
Conselho Tutelar I	Rua Guilherme Rocha, 1070
Creche Conveniada Amadeu Barros Leal	Av. Filomeno Gomes, 110
EEFM Sales Campos	Rua Jacinto De Matos, 730
Escola De Tempo Parcial Secretário Paulo Petrola	Rua Monsenhor Carneiro Da Cunha, 415
Praça	Maria Luiza / Lisboa
Praça Carlos Jereissati	Rua Com Luiz Ribeiro / Av José Bastos
Uaps Carlos Ribeiro	Rua Jacinto Matos, 944.

# EQUIPAMENTOS DOS GRUPOS DE BAIRROS

FORTALEZA 2040



Equipamento	Numero	Nome Escola	Endereco	Bairro
Escola Estadual	1	EEFM SALES CAMPOS	RUA JACINTO DE MATOS, 730	JACARECANGA
	2	COLEGIO MILITAR DO CORPO DE BOMBEIRO	RUA ADRIANO MARTINS, 436	JACARECANGA

Equipamento	Número	Nome	Endereco	Bairro
Escola Municipal	1	TERTULIANO CAMBRAIA	RUA MONSENHOR ROSA, 947	CARLITO PAMPLONA
	2	TERTULIANO CAMBRAIA	RUA MONSENHOR ROSA, 947	CARLITO PAMPLONA
	3	AMADEU BARROS LEAL	AV. FILOMENO GOMES, 110	JACARECANGA
	4	SECRETÁRIO PAULO PETROLA	RUA MONSENHOR CARNEIRO DA CUNHA, 415	JACARECANGA
	5	LENIRA JUREMA DE MAGALHÃES	RUA JACINTO DE MATOS, 906	JACARECANGA
	6	HILBERTO SILVA	AV. PRESIDENTE CASTELO BRANCO, 2973	CARLITO PAMPLONA

Equipamento	Numero	Nome	Endereco	Bairro
Equipamento de Saúde	1	ABCR CENTRO DE REABILITACAO INFANTIL	RUA CARIRIACU	JACARECANGA
	2	CARLOS RIBEIRO	RUA JACINTO MATOS, 944	JACARECANGA
	3	GUIOMAR ARRUDA FROTA	RUA GAL. COSTA MATOS, 6	JACARECANGA
	4	CAPS AD SER II		JACARECANGA
	5	CAPS GERAL SER I	RUA JOAQUIM LINO, 500	JACARECANGA

- ◆ Equipamentos de Saúde
- ▲ Escolas Estaduais
- ▲ Escolas Municipais

ESCALA 1:9000

PROJEÇÃO UTM 24S - DATUM: SIRGAS 2000

### 3 - ASSENTAMENTOS PRECÁRIOS EXISTENTES NO TERRITÓRIO

Assentamentos precários são aqueles classificados pelo IBGE como aglomerados constituídos por 51 ou mais unidades habitacionais caracterizadas pela ausência do título de propriedade e que tenham pelo menos uma das características a seguir: irregularidade das vias de circulação e do tamanho e forma dos lotes e/ou carência de serviços públicos essenciais (como coleta de lixo, rede de esgoto, rede de água, energia elétrica e iluminação pública).

#### RELAÇÃO DOS ASSENTAMENTOS PRECÁRIOS DO TERRITÓRIO

Bairros	Assentamentos precários
Carlito Pamplona	Conjunto "Terra da União" Nossa Voz Olavo Andrade Dom Helder Câmara Socorro Abreu Machado Araújo Rua Lucas Travessa Olímpio Paiva Vila Caminha conjunto "Terra da União" Nossa Voz Olavo Andrade Dom Helder Câmara Socorro Abreu Machado Araújo Rua Lucas Travessa Olímpio Paiva Vila Caminha
Jacarecanga	Stª Edwirges Morro do Ouro Mercado Velho Comunidade Tirol, Comunidade Rua Larga

### MAPA DOS ASSENTAMENTOS PRECÁRIOS NO TERRITÓRIO



ESCALA 1:13000



FONTE: Iplanfor, 2018



# LINHAS DE TRANSPORTE PÚBLICO DOS GRUPOS DE BAIRROS

FORTALEZA 2040



## LINHAS DAS PRINCIPAIS RUAS E AVENIDAS

Av. Francisco Sá ①		Av. Presidente Humberto Castelo Branco ③	
Código da Linha	Nome da Linha	Código da Linha	Nome da Linha
10	Icarai / Fortaleza (via Barra do Ceará)	92	Antônio Bezerra/Papicu/Praia de Iracema
31	Av. Borges de Melo I	101	Beira Rio
32	Av. Borges de Melo II	16	Cuca Barra/Papicu
42	Antônio Bezerra/Francisco Sá/Papicu	366	Cumbuco - Beira Mar (via Barra do Ceará)
53	Cidade 2000/Sargento Herminio (STPC)	366	Cumbuco - Beira Mar (via Barra do Ceará)
54	Granja Lisboa/Goiabeiras (STPC)	16	Cuca Barra/Papicu
70	Cuca Barra/Parangaba/Centro	101	Beira Rio
74	Antônio Bezerra/Unifor	52	Grande Circular II
102	Vila Sto Ant/Nsa Sra Graças	92	Antônio Bezerra/Papicu/Praia de Iracema
108	Santa Maria/Bezerra Menezes	11	Barra do Ceará/Cais do Porto (STPC)
110	Planalto das Goiabeiras	51	Grande Circular I
111	Jardim Iracema	11	Barra do Ceará/Cais do Porto (STPC)
112	Álvaro Weyne/Centro		
114	Cj Nova Assunção/Fco Sá		
115	Jardim Guanabara/Fco Sá		
220	Av. Sargento Herminio		
-	Icarai via Barra do Ceará		

Rua Carneiro da Cunha ②		Rua José Pinto do Carmo ④	
Código da Linha	Nome da Linha	Código da Linha	Nome da Linha
10	Icarai / Fortaleza (via Barra do Ceará)	32	Av. Borges de Melo II
11	Sítios Novos / Fortaleza	42	Antônio Bezerra/Francisco Sá/Papicu
32	Av. Borges de Melo II	70	Cuca Barra/Parangaba/Centro
42	Antônio Bezerra/Francisco Sá/Papicu	102	Vila Sto Ant/Nsa Sra Graças
53	Cidade 2000/Sargento Herminio (STPC)	110	Planalto das Goiabeiras
54	Granja Lisboa/Goiabeiras (STPC)	112	Álvaro Weyne/Centro
70	Cuca Barra/Parangaba/Centro	115	Jardim Guanabara/Fco Sá
74	Antônio Bezerra/Unifor	111	Jardim Iracema
102	Vila Sto Ant/Nsa Sra Graças	114	Cj Nova Assunção/Fco Sá
110	Planalto das Goiabeiras		
111	Jardim Iracema		
112	Álvaro Weyne/Centro		
114	Cj Nova Assunção/Fco Sá		
115	Jardim Guanabara/Fco Sá		
201	Bezerra Menezes/Bairro Ellery		
220	Av. Sargento Herminio		
-	Icarai via Barra do Ceará		

ESCALA 1:10000  
PROJEÇÃO UTM 24S - DATUM: SIRGAS 2000

Oceano Atlântico  
Linha de Transporte Público  
Metrô Linha Oeste  
Quadras

# REDE DE ÁGUA E ESGOTO DOS GRUPOS DE BAIRROS

FORTALEZA 2040

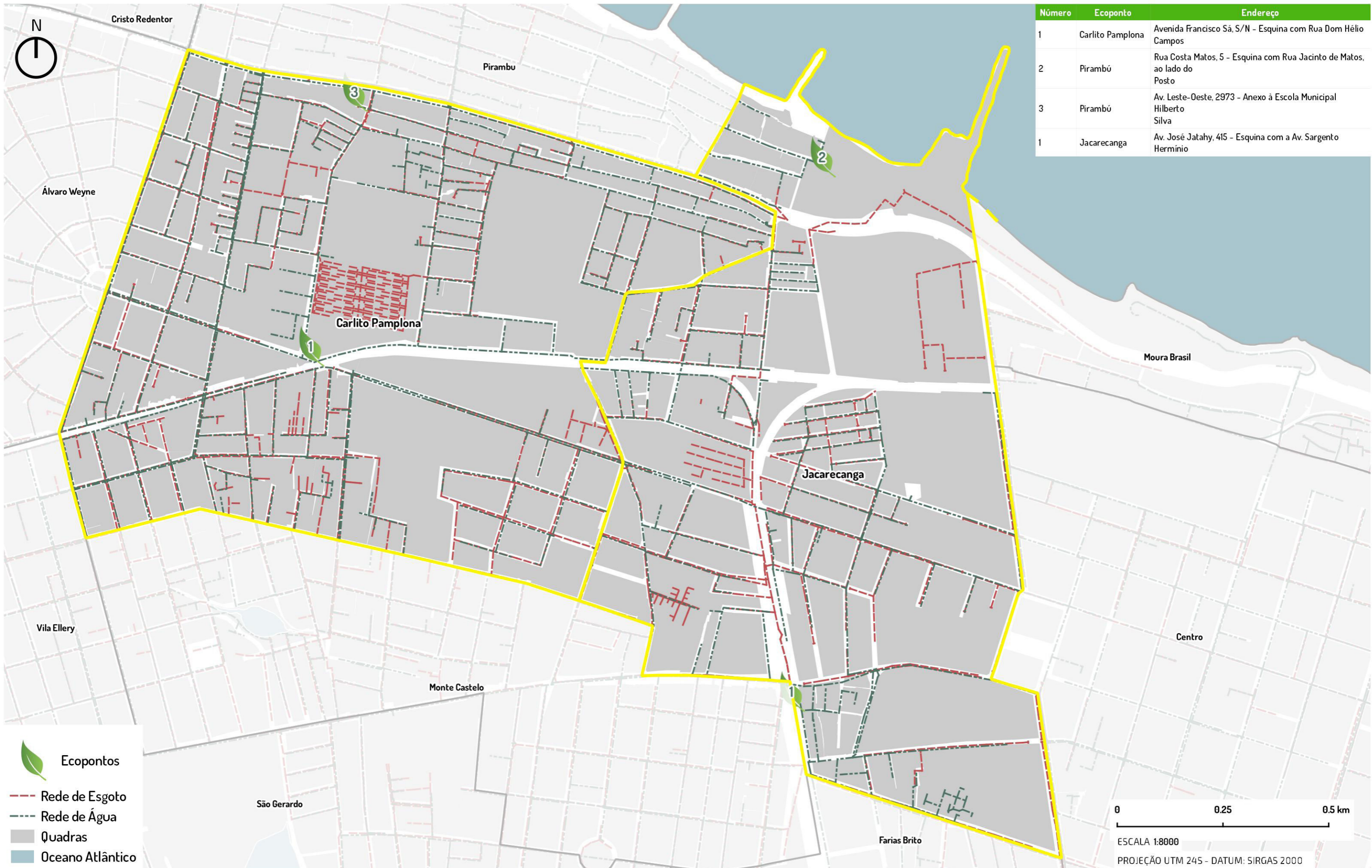

# PRAÇAS E VAZIOS URBANOS DOS GRUPOS DE BAIRROS

FORTALEZA 2040

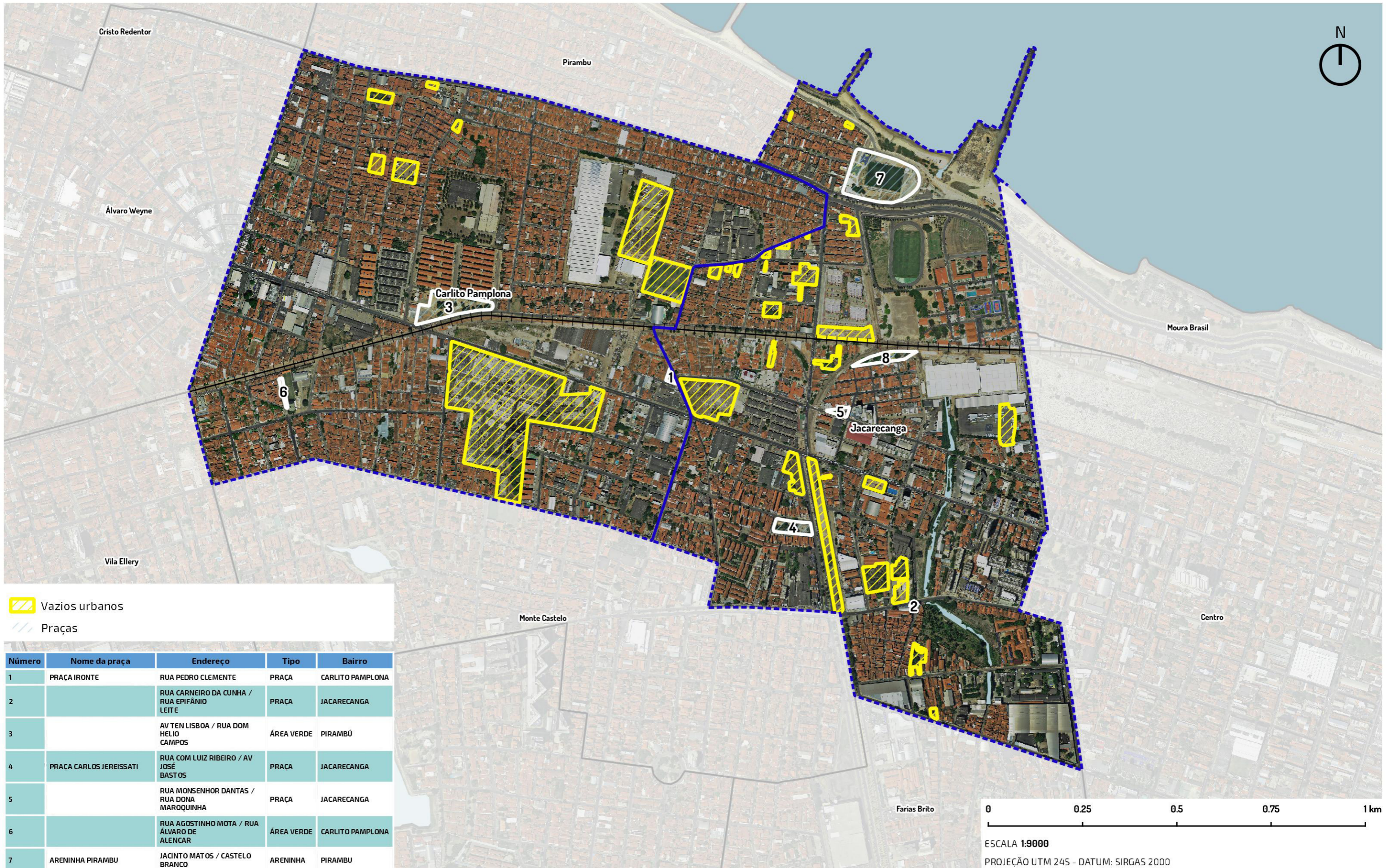

# AÇÕES DE MOBILIDADE URBANA EXECUTADAS E PREVISTAS NO TERRITÓRIO

FORTALEZA 2040



-  Bicicletar
-  Praça Gustavo Barroso
-  SENAI Jacarecanga
-  Calçada Crasa
-  Praça Monte Castelo
-  Frangolândia Sgt. Hermínio
-  Ciclofaixa
-  Trecho Avenida Presidente Castelo Branco
-  Ciclovias
-  Trecho Calçada Vila do Mar
-  Trecho Avenida Sargento Hermínio Sampaio
-  Binários Existentes e previstos
-  Leste-Oeste
-  Trinário Duque de Caxias
-  Metrô Linha Oeste
-  Quadras
-  Oceano Atlântico

0 2.5 5 km  
ESCALA 1:9000  
PROJEÇÃO UTM 24S - DATUM: SIRGAS 2000

## 0 Equidade territorial, social e econômica

- Regulamentação e elaboração dos PIRF das Zeis
- Melhoria Habitacional das unidades situadas nos assentamentos precários urbanizados ou que serão alvo de urbanização
- Legitimação de posse dos imóveis localizados em assentamentos precários consolidados
- Promoção da regularização fundiária plena em assentamentos precários consolidáveis sem reassentamento
- Legitimação de posse dos imóveis localizados em assentamentos precários consolidados
- Promoção da regularização fundiária plena em assentamentos precários consolidáveis sem reassentamento
- Legitimação de posse dos imóveis localizados em assentamentos precários consolidados
- Promoção da regularização fundiária plena em assentamentos precários consolidáveis sem reassentamento
- Criação de Núcleos de Mediação de Conflitos em todos os bairros da capital.
- Ampliação dos Conselhos Comunitários de Defesa Social (CCDS) para todos os bairros da capital cearense, visando ao controle social da qualidade dos serviços na área de Segurança Pública e contribuir para a mediação de conflitos
- Apoio às ações de comercialização (feiras, eventos, rodada de negócios etc.).
- Criação de empreendimentos produtivos de coleta e reciclagem de materiais recicláveis.
- Apoio à criação de empreendimentos autogestionários de produção, comercialização e consumo sustentáveis.
- Promoção do acesso a mercados (realização de feiras, rodada de negócios e ações de marketing).
- Estímulo à formalização de pequenos negócios.
- Promoção de capacitação técnica e gerencial aos pequenos produtores de artesanato

## 1

## Cidade conectada, acessível e justa

O Plano Mestre Urbanístico proposto pelo Fortaleza 2040 propõe, na área do território, a passagem do Corredor de Urbanização N.º 3

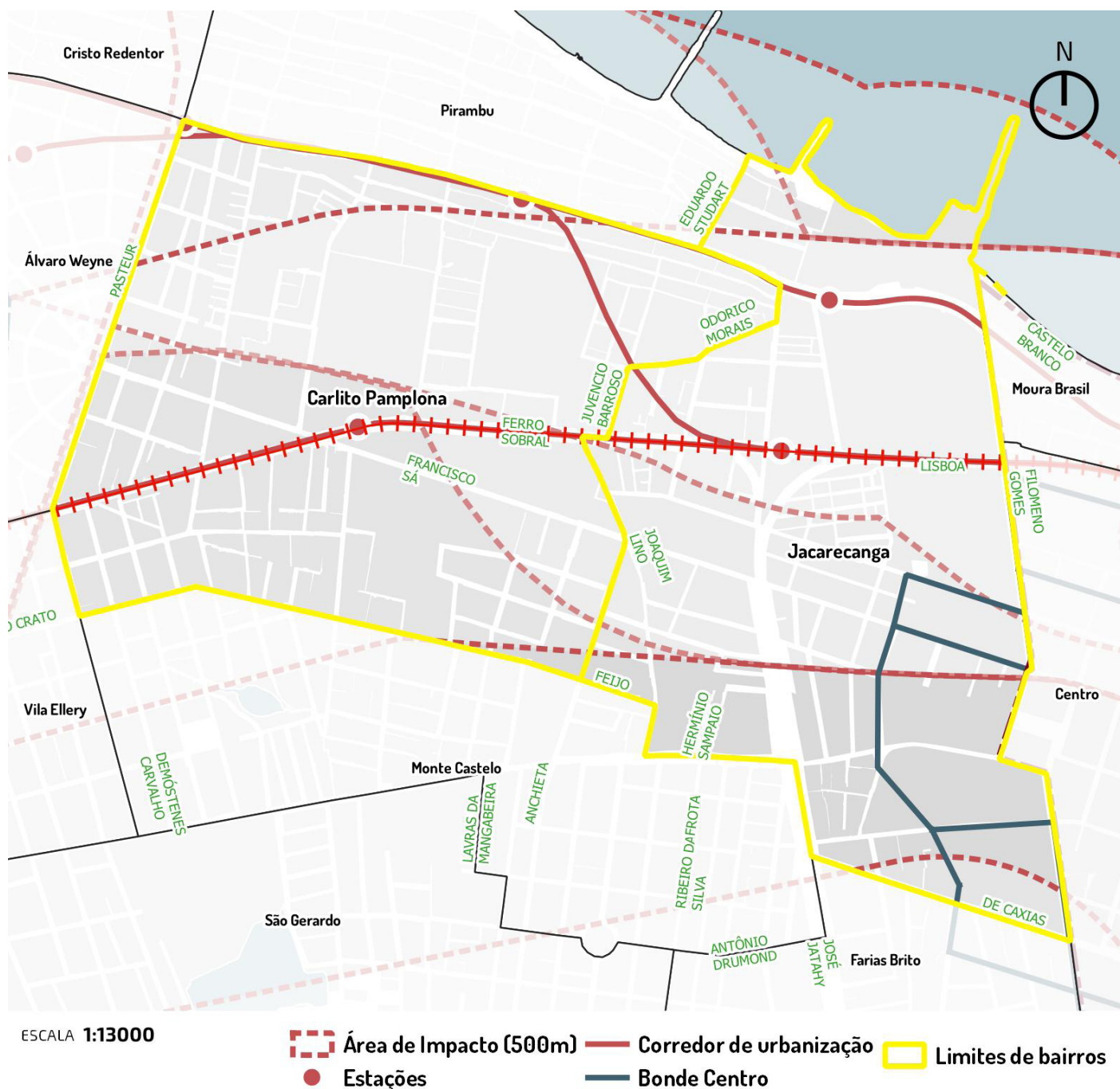

Fonte: Iplanfor, 2018

## 2

## Vida comunitária, acolhimento e bem estar

- Implantação de brinquedotecas.
- Academias ao ar livre.
- Construção de cachorródromos.
- Mapeamento, monitoramento e apoio às atividades de esporte lazer oferecidas gratuitamente às comunidades.
- Implantação de espaços para a interação de crianças e adolescentes (praças, parques infantis, quadras, espaços culturais, multifuncionais).
- Articulação, fomento e fiscalização de parcerias entre a prefeitura e iniciativa privada para implementação da Lei da Aprendizagem (inclusão no mundo do trabalho).
- Implantação de berçários nos Centros de Educação Infantil.
- Construção de Praças da Juventude com conselhos de gestão.
- Criação de bibliotecas comunitárias por meio de editais.
- Calendário anual de eventos para idosos.

## 3

## Desenvolvimento da cultura e do conhecimento

- Implantação de Ambientes Científico-Tecnológicos criativos e lúdicos de Aprendizagem nas instituições educacionais municipais, privilegiando o laboratório e a experimentação.
- Garantia de condições satisfatórias na infraestrutura de 100% das instituições educacionais e aquisição de equipamentos, materiais de apoio, recursos pedagógicos e livros para as bibliotecas, necessários ao eficiente funcionamento do parque escolar.
- Ampliação do atendimento em creches.
- Ampliação da rede física da educação infantil com a construção de 420 Centros de Educação Infantil (CEI).
- Adequação de 100% dos Centros de Educação Infantil garantindo a acessibilidade universal às crianças com deficiência.
- Criação e implantação em 100% das instituições educacionais de uma rede preventiva de proteção à criança, em parceria com as famílias, poder público e sociedade.
- Implantação de ambientes de interatividade com o uso de tecnologias em 100% nos Centros de Educação Infantil.
- Implantação de ateliê em 100% das instituições de Educação Infantil como ambientes em que as crianças possam se expressar utilizando-se das mais diversas linguagens.
- Ampliação da oferta de escolas de tempo integral para 100% da demanda manifesta de 6 a 14 anos.
- Ampliação do parque escolar da rede municipal de ensino de Fortaleza, com a construção de unidades escolares de ensino fundamental.
- Reforma geral e ampliação (para atendimento da demanda) de 100% das unidades escolares de ensino fundamental da rede municipal.
- Construção e reforma de espaços poliesportivos e multifuncionais para atividades esportivas, artísticas e culturais, conforme necessidade.
- Adequação arquitetônica de 100% das escolas de ensino fundamental garantindo acessibilidade às crianças com deficiência.
- Criação de ambiente de acolhimento para os filhos dos alunos em 100% das escolas de Educação de Jovens e Adultos - EJA.
- Fortalecimento do protagonismo infantojuvenil, com a criação de câmaras infantojuvenis e grêmios e/ou outras organizações estudantis.

- Implantação de distritos de Cultura.
- Dinamização de roteiros culturais.
- Fomento às tradições culturais das comunidades.
- Valorização do conhecimento sobre a memória dos bairros.
- Requalificação do entorno de imóveis de relevância cultural.
- Ampliação de qualificação de espaços públicos.
- Criação de polos culturais inteligentes.
- Ocupação de praças com ações de arte e cultura.
- Fomento às atividades culturais de jovens artistas.
- Agentes locais de inovação.
- Apoio à expansão de banda larga de internet.

## 4 Qualidade do meio ambiente e dos recursos naturais

- Supressão de espécies invasoras.
- Educação ambiental.
- Incentivo à permacultura, agroecologia e agricultura orgânica.
- Controle de zoonoses.
- Estímulo à adoção de praças.
- Criação de linhas de transporte não poluentes.
- Aproveitamento econômico dos resíduos sólidos.
- Redução de perdas no sistema de abastecimento de água.
- Universalização da cobertura do esgotamento sanitário e da coleta de resíduos sólidos.
- Incentivo à coleta seletiva.
- Eliminação dos pontos de lixo.
- Instalação de ecopontos.
- Ampliação da rede de drenagem.

## 5 Dinamização econômica e inclusão produtiva

- Confeccões (Polo de Confeccões).
- Economia do Mar.
- Turismo.

## 6 Governança municipal

- Implantação dos Fóruns Territoriais.



## 5 - ALGUMAS DEMANDAS IDENTIFICADAS

Por ocasião do ciclo de planejamento participativo de 2018, foram levantadas as seguintes demandas da população para a ação do Poder Municipal:

### Carlito Pamplona

- Creche para o bairro Carlito Pamplona, para que as mães possam deixar seus filhos.
- Construção de um equipamento público no bairro que possibilite jovens, adultos, ou idoso participarem de forma gratuita, de cursos que possibilitem oportunidade profissional futuramente, agregando o potencial e conhecimento de cada.
- Implantação de um projeto ou ação continuada (pais e participação em sala de aula, para que seja possível o acompanhamento de forma mais participativa daqueles pais que desejarem fazer parte do rendimento dos seus filhos dentro da sala de aula, uma forma de ajuda mútua.
- Capacitação de professores do setor público em especialização para psicopedagogia.
- Ônibus escolar para levar as crianças para a creche.
- Interprete para caso de alunos surdos e mudos e para os próprios alunos aprenderem, pois precisarão futuramente, levando em conta a questão da inclusão social para as situações já de enfrentamento.
- Linha de ônibus entre presidente Castelo Branco a Dom Helio Campos a Tenente Lisboa em direção ao centro.
- Programa habitacional.
- Criação de um CRAS itinerante semanal que pudesse garantir a funcionalidade consecutivamente com uma equipe completa para possibilitar não só a comunidade em geral mais também aquelas que só encontram tempo no final de semana ser atendidas ou orientadas para suas questões sociais
- Criação do trenzinho amigo nos bairros com protagonistas artísticos, de forma semanal e final de semana, possibilitando emprego para completar renda e ao mesmo tempo a família teria uma forma de se divertir garantida juntamente com personagens.
- Criação de rodas de leituras nas entidades existentes no bairro ou que desejarem participar, com informação direcionada para aquelas já existentes ou, conhecedora de sua regional, assim possibilitando o nosso habito de ler ou conhecer mais sobre a nossa realidade.
- Ajuda ou apoio para criação de grupos teatrais ou de outras artes, nas entidades existentes no bairro.
- Indicação de uma liderança de bairro participar diariamente de forma que possa vim todas ser contempladas, nas negociações debatidas e contempladas não só na câmara como também na assembleia legislativa. Tendo em vista a grande participação das lideranças de bairro representando a sociedade civil .
- Reuniões na regional relacionadas a questões da comunidade nos vários bairros de nossa Fortaleza que voltassem a ser de forma participativa.
- Comunidade com um número direto garantido para ligar e tirar suas dúvidas e seus questionamentos sobre seus direitos.
- Profissional Educador Físico para atividades com idoso.
- Parceria com as representações de bairro o reconhecimento de atletas de alguma forma dentro do bairro.
- Respostas às demandas da comunidade.

- Reformas de praças.
- Brinquedos na pracinha do Carlito.
- Reforma da pracinha da Álvaro de Alencar com cruzeiro do sul saindo na Lucas pinto no Carlito incluindo brinquedos.
- Ecoponto no bairro.
- Troca de lâmpadas por lâmpadas de led.
- Asfalto nas ruas Dom hélio campos, Álvaro de Alencar, travessa 11 de julho, Olavo de Andrade os dois lados, vila Aurea, cirandinha, travessa das Orquídeas , Trav.Jose Marques de Mesquita, 11 de julho, Monsenhor Rosa , Tenente Lisboa, Vila Patricia, Pasteur, várias ruas do bairro.
- Construção de um posto no Carlito ou um anexo do Posto Carlos Ribeiro.
- Reforma para o posto Carlos ribeiro.
- Manutenção para televisões dentro das unidades de saúde e pedir ventiladores para os corredores e salas de espera dentro dos postos, com manutenção para os que estão parados ou providenciar onde não tem.
- Retomada do balcão de informação dentro dos equipamentos públicos contando com os postos.
- Volta para as unidades de saúde a representação da guarda municipal.
- Qualificação de pessoas da comunidade e lideranças para preparação com possibilidades para inclusão e oportunidade profissional nas várias dimensões institucionais ou terceiro setor.
- Construção de CEI no Pirambu ou Carlito Pamplona.



# ANEXOS

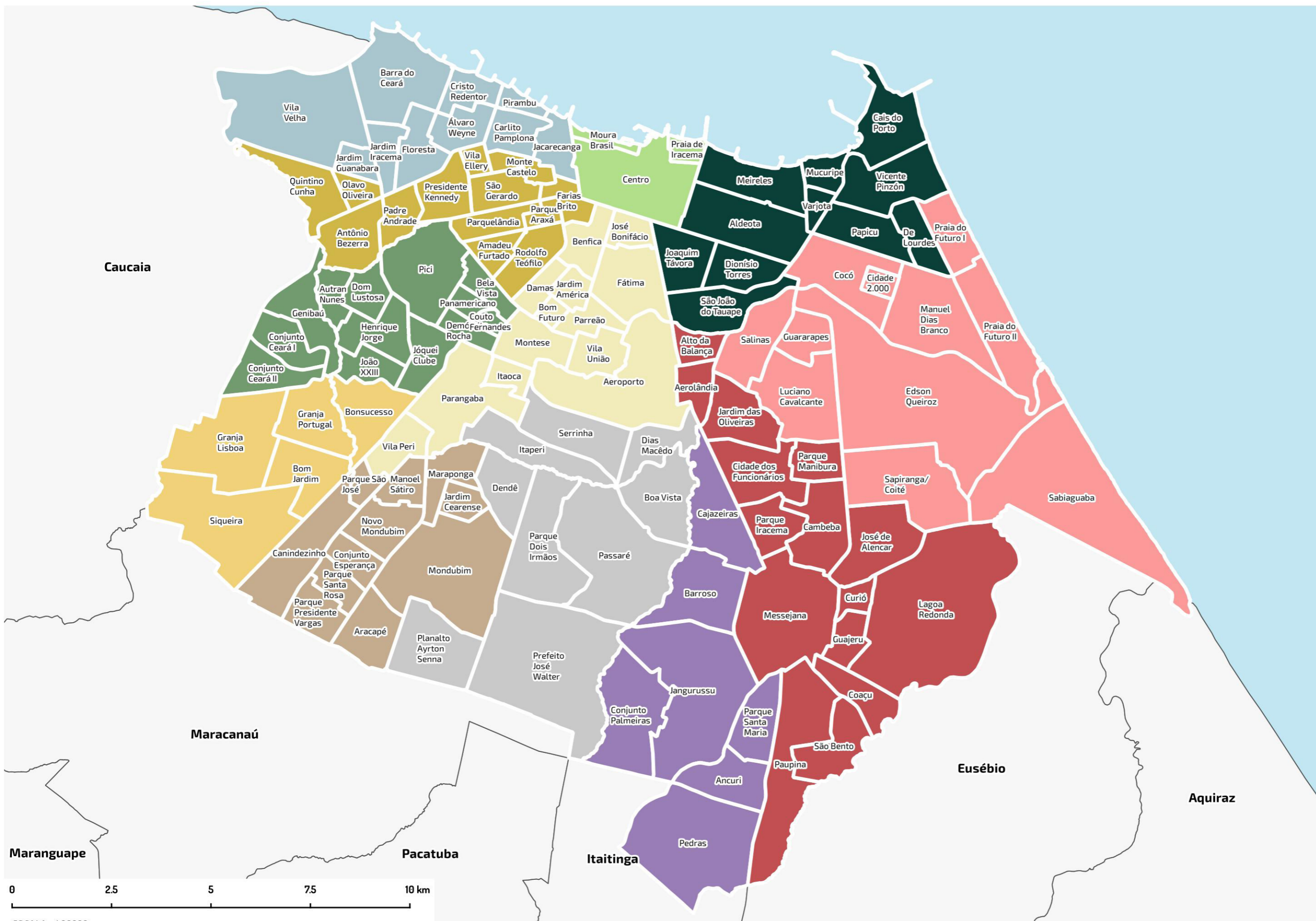

- Legenda**
- SR 1
  - SR 2
  - SR 3
  - SR 4
  - SR 5
  - SR 6
  - SR 7
  - SR 8
  - SR 9
  - SR 10
  - SR 11
  - SR 12



ESCALA 1:90000  
PROJEÇÃO UTM 24S - DATUM: SIRGAS 2000





**Prefeitura de  
Fortaleza**  
Instituto de Planejamento  
de Fortaleza